



Amt für Kommunikation, Standortmarketing und Wirtschaftsfragen  
Abteilung Statistik

## Kieler Zahlen 2010

Statistischer Bericht Nr. 210





# Kieler Zahlen 2010

## Vorwort

Eine kontinuierliche Statistik ist für eine Großstadt wie Kiel unerlässlich, um Trends und Entwicklungen erkennen zu können. So erst sind Prognosen und Planungen möglich.

Die „Kieler Zahlen 2010“ bieten einen statistischen Überblick über das Jahr 2010. Um den Vergleich mit den Vorjahren möglichst einfach zu machen, schließt die Übersicht, dort wo möglich, in Art und Umfang an den vorhergehenden Jahresbericht an. Da sich aber die Datenlage in einigen Bereichen verändert hat, sind entsprechende Anpassungen unvermeidlich. Um den neuen Gegebenheiten Rechnung zu tragen, wurden verschiedene Tabellen neu aufgenommen, angepasst, ergänzt oder mussten in Einzelfällen wegfallen.

Aus methodischen Gründen sind - wie schon in früheren Berichten - einige Abweichungen von den amtlichen Zahlen des Statistischen Landesamtes unvermeidlich.

Zur Verbesserung der Aktualität, aber auch aus Kostengründen erscheinen die „Kieler Zahlen 2010“ nur noch in digitaler Form.

### **Herausgeberin:**

Landeshauptstadt Kiel  
Amt für Kommunikation,  
Standortmarketing und  
Wirtschaftsfragen  
Abteilung Statistik  
Postfach 1152  
D-24099 Kiel

Nähere Auskünfte:  
Eyk-Röttger Naeve  
+49-(0)431-901-2379

E-Mail:  
statistikstelle@kiel.de

Internet:  
www.kiel.de  
www.kiel.de/statistik/  
www.kieler-woche.de  
www.kiel-sailing-city.de

### **Zeichenerklärung**

- = Zahlenwert genau Null  
(nichts)
- . = Zahlenwert ist  
unbekannt oder ist  
geheim zu halten
- ... = Angabe fällt später an
- D = Durchschnitt
- s = geschätzt
- x = Fragestellung nicht  
zutreffend oder  
Nachweis nicht sinnvoll
- < = bis unter

**Inhaltsverzeichnis**

| <b>Tabelle</b>           |   | <b>Seite</b> |
|--------------------------|---|--------------|
| <hr/>                    |   |              |
| <b>Allgemeines</b>       |   |              |
| 101                      | Das Jahr auf einen Blick  | 3            |
| 102                      | Wichtige Kieler Geschichtsdaten   | 3            |
| 103                      | Partnerstädte   | 4            |
| 104                      | Geographische Daten   | 4            |
| 105                      | Wetter  | 4            |
| <hr/>                    |   |              |
| <b>Bevölkerung</b>       |   |              |
| 201                      | Bevölkerungsentwicklung insgesamt   | 6            |
| 202                      | Entwicklung der ausländischen Bevölkerung   | 7            |
| 203                      | Natürliche Bevölkerungsbewegung insgesamt   | 8            |
| 204                      | Geburten- und Sterbekennziffern   | 8            |
| 205                      | Natürliche Bewegung der ausländischen Bevölkerung                                       | 10           |
| 206                      | Eingebürgerte Personen  | 10           |
| 207                      | Wanderungen der Bevölkerung insgesamt   | 11           |
| 208                      | Wanderungen der ausländischen Bevölkerung   | 12           |
| 209                      | Umzüge innerhalb des Stadtgebietes  | 13           |
| 210                      | Zuzüge aus ausgesuchten Regionen  | 14           |
| 211                      | Fortzüge in ausgesuchte Regionen  | 14           |
| 212                      | Wanderungsgewinn/-verlust nach ausgesuchten Regionen                                    | 15           |
| 213                      | Zu- und Fortzüge aus dem/in das Kieler Umland   | 16           |
| 214                      | Bevölkerung nach dem Familienstand  | 17           |
| 215                      | Eheschließungen und Ehescheidungen  | 17           |
| 216                      | Altersstruktur der gesamten Bevölkerung   | 19           |
| 217                      | Altersstruktur der gesamten Bevölkerung in prozentualer Verteilung                      | 19           |
| 218                      | Altersstruktur der ausländischen Bevölkerung  | 20           |
| 219                      | Altersstruktur der ausländischen Bevölkerung in prozentualer Verteilung                 | 20           |
| 220                      | Gesamte Bevölkerung nach Altersgruppen und Stadtteilen                                  | 21           |
| 221                      | Prozentuale Verteilung der gesamten Bevölkerung nach Altersgruppen und Stadtteilen      | 22           |
| 222                      | Ausländische Bevölkerung nach Altersgruppen und Stadtteilen                             | 23           |
| 223                      | Prozentuale Verteilung der ausländischen Bevölkerung nach Altersgruppen und Stadtteilen | 24           |
| 224                      | Gesamte Bevölkerung nach regionaler Gliederung  | 25           |
| 225                      | Ausländische Bevölkerung nach regionaler Gliederung                                     | 26           |
| 226                      | Veränderung der Einwohnerzahlen in den Stadtteilen 1987 - 2010                          | 27           |
| 227                      | Bevölkerung nach Stadtteilen und ausgesuchten Nationalitäten                            | 28           |
| 228                      | Ausländer/innen nach der Nationalität und dem Geschlecht                                | 29           |
| 229                      | Einwohner/innen und Migrationshintergrund   | 30           |
| 230                      | Private Haushalte nach Haushaltstypen   | 30           |
| 231                      | Fläche und Bevölkerung nach dem jeweiligen Gebietsstand                                 | 31           |
| 232                      | Entwicklung der wohnberechtigten Bevölkerung seit 1979 insgesamt                        | 32           |
| 233                      | Jugend- und Altenquotienten   | 33           |
| 234                      | Vornamenstatistik des Kieler Standesamtes - Die häufigsten Vornamen                     | 34           |
| <hr/>                    |   |              |
| <b>Schule und Kultur</b> |   |              |
| 301                      | Allgemeinbildende Schulen   | 36           |
| 302                      | Übergang auf weiter führende Schulen  | 37           |
| 303                      | Schulentlassene von allgemeinbildenden Schulen  | 37           |
| 304                      | Schulabgänger/innen nach Art des Abschlusses  | 38           |

|     |   |    |
|-----|---|----|
| 305 | Berufsbildende Schulen - Anzahl der Schüler/innen               | 38 |
| 306 | Studierende an der Fachhochschule Kiel                          | 39 |
| 307 | Studierende an der Muthesius-Hochschule                         | 40 |
| 308 | Studierende an der Christian-Albrechts-Universität              | 41 |
| 309 | Studierende der Christian-Albrechts-Universität nach Fakultäten | 42 |
| 310 | Volkshochschule Kiel  | 43 |
| 311 | Stadtbücherei   | 44 |
| 312 | Museen  | 44 |
| 313 | Städtische Bühnen - Hauptbühnen                                 | 45 |
| 314 | Städtische Bühnen - Sonstige Aufführungsstätten                 | 46 |
| 315 | Bürgerzentrum Räucherei   | 47 |

### **Gesundheits- und Sozialwesen**

---

|     |   |    |
|-----|---|----|
| 401 | Krankenanstalten und Apotheken  | 49 |
| 402 | Krankenhauspatienten in Kiel nach ihrem Wohnort   | 50 |
| 403 | Kieler Krankenhauspatienten nach ihrem Behandlungsort<br>in Schleswig-Holstein                          | 50 |
| 404 | Todesursachen   | 51 |
| 405 | Pflegeplätze für stationäre Dauerpflege   | 52 |
| 406 | Pflegeplätze für teilstationäre Pflege  | 52 |
| 407 | Wohnformen im Alter   | 52 |
| 408 | Empfänger/-innen von Grundsicherung im Alter und bei Erwerbsminderung                                   | 53 |
| 409 | Leistungsempfänger/innen der Pflegeversicherung nach Pflegestufen                                       | 53 |
| 410 | Empfänger/innen, Ausgaben und Einnahmen nach dem<br>Asylbewerberleistungsgesetz                         | 53 |
| 411 | Ausbildungsförderung der Stadt  | 54 |
| 412 | Städtische Bäder  | 54 |
| 413 | Plätze in Kindertageseinrichtungen  | 55 |
| 414 | Sozialhilfeaufwendungen in der Landeshauptstadt Kiel  | 56 |
| 415 | Personen in den SGB II Bedarfsgemeinschaften nach Alter<br>und Geschlecht                               | 57 |
| 416 | SGB II Bedarfsgemeinschaften nach Anzahl der Kinder   | 57 |
| 417 | SGB II Bedarfsgemeinschaften nach Anzahl der Personen   | 57 |
| 418 | SGB II Empfänger/innen und Bedarfsgemeinschaften in den Stadtteilen                                     | 58 |
| 419 | Schwerbehinderte in der Landeshauptstadt Kiel - Nach Art der<br>schwersten Behinderung (Oberkategorien) | 59 |
| 420 | Schwerbehinderte in der Landeshauptstadt Kiel - Nach Altersgruppen                                      | 59 |
| 421 | Schwerbehinderte in der Landeshauptstadt Kiel - Nach Grad der<br>Behinderung                            | 59 |

### **Arbeitsmarkt und Wirtschaft**

---

|     |  |    |
|-----|--|----|
| 501 | Arbeitslosendaten im Arbeitsamtsbezirk Kiel  | 61 |
| 502 | Arbeitslosendaten im Hauptamtsbezirk Kiel  | 62 |
| 503 | Arbeitslosendaten in der Landeshauptstadt Kiel   | 62 |
| 504 | Arbeitslose nach Stadtteilen   | 63 |
| 505 | Erwerbstätige nach Stellung im Beruf   | 64 |
| 506 | Erwerbstätige nach Wirtschaftsbereichen  | 64 |
| 507 | Sozialversicherungspflichtig Beschäftigte  | 65 |
| 508 | Sozialversicherungspflichtig Beschäftigte nach Wirtschaftsabschnitten                      | 66 |
| 509 | Betriebe mit sozialversicherungspflichtig Beschäftigten nach<br>Wirtschaftsabschnitten     | 66 |
| 510 | Sozialversicherungspflichtig Beschäftigte nach<br>Wohn- und Arbeitsort/Ein- und Auspendler | 67 |
| 511 | Auszubildende mit Sozialversicherungspflicht   | 68 |
| 512 | Geringfügig Beschäftigte   | 68 |
| 513 | Umsätze der steuerpflichtigen Unternehmen  | 69 |

|     |  |    |
|-----|--|----|
| 514 | Unternehmensinsolvenzen  | 70 |
| 515 | Unternehmensinsolvenzen nach Wirtschaftsbereichen                    | 70 |
| 516 | Bruttowertschöpfung nach Wirtschaftsbereichen                        | 71 |
| 517 | Bruttowertschöpfung je Erwerbstätige/n nach Wirtschaftsbereichen     | 71 |
| 518 | Löhne und Einkommen pro Jahr in Euro                                 | 72 |
| 519 | Ausgewählte Daten des verarbeitenden Gewerbes                        | 73 |
| 520 | Ausgewählte Daten des Baugewerbes                                    | 74 |
| 521 | Baugewerblicher Umsatz von Unternehmen mit 20 und mehr Beschäftigten | 74 |
| 522 | Die Kieler Handwerksbetriebe nach Handwerksgruppen                   | 75 |
| 523 | Handwerksbetriebe in der Landeshauptstadt Kiel                       | 75 |
| 524 | Auszubildende im Handwerk  | 75 |

### **Fremdenverkehr**

---

|     |  |    |
|-----|--|----|
| 601 | Gäste und Übernachtungen               | 77 |
| 602 | Gäste nach ausgesuchten Nationalitäten | 78 |
| 603 | Durchschnittlicher Aufenthalt          | 79 |
| 604 | Beherbergungskapazitäten               | 80 |

### **Hafen und Verkehr**

---

|     |  |    |
|-----|--|----|
| 701 | Güterumschlag im Kieler Hafen                              | 82 |
| 702 | Fährverkehr im Kieler Hafen                                | 83 |
| 703 | Schiffsverkehr im Kieler Hafen                             | 85 |
| 704 | Passagieraufkommen im Kieler Hafen                         | 86 |
| 705 | Passagieraufkommen im Fährverkehr nach Ziel-/Herkunftsland | 87 |
| 706 | Kieler Sporthäfen - Anzahl der Festlieger                  | 87 |
| 707 | Kieler Sporthäfen - Anzahl der Gastliegetage               | 87 |
| 708 | Güterverkehr nach Güterart auf dem Nord-Ostsee-Kanal       | 88 |
| 709 | Schiffsverkehr auf dem Nord-Ostsee-Kanal                   | 89 |
| 710 | Güterverkehr auf dem Nord-Ostsee-Kanal                     | 89 |
| 711 | Schiffsverkehr in Bruttonaumzahl auf dem Nord-Ostsee-Kanal | 90 |
| 712 | Schiffsverkehr in Nettoraumzahl auf dem Nord-Ostsee-Kanal  | 90 |
| 713 | Landverkehr der Kieler Verkehrs Gesellschaft               | 92 |
| 714 | Schiffsverkehr der Schlepp- und Fährgesellschaft Kiel      | 92 |
| 715 | Kraftfahrzeuge in den Stadtteilen                          | 93 |
| 716 | Kraftfahrzeuge in den Stadtteilen nach Feinstaubplaketten  | 94 |
| 717 | Bestand an Kraftfahrzeugen seit 1960                       | 95 |
| 718 | Flughafen Kiel-Holtenau                                    | 96 |

### **Preisindizes, Flächen und Landwirtschaft**

---

|     |   |     |
|-----|---|-----|
| 801 | Verbraucherpreisindex für Deutschland und Index der Einzelhandelspreise | 98  |
| 802 | Flächen der Stadt nach Nutzungsarten                                    | 99  |
| 803 | Flächen der Stadtteile in Hektar  | 99  |
| 804 | Die landwirtschaftlich genutzte Fläche nach Nutzungsart in Hektar       | 100 |
| 805 | Viehbestände  | 100 |

### **Bau- und Wohnungswesen**

---

|     |                                       |     |
|-----|---------------------------------------|-----|
| 901 | Baugenehmigungen                      | 102 |
| 902 | Baufertigstellungen                   | 102 |
| 903 | Bauüberhang                           | 103 |
| 904 | Bestand an Wohngebäuden und Wohnungen | 103 |
| 905 | Netto-Zugang an Wohnungen             | 104 |

|     |   |     |
|-----|---|-----|
| 906 | Anzahl der Wohnungen und Räume          | 105 |
| 907 | Wohngeld                                | 106 |
| 908 | Wohnungssuchende/ Wohnungsvermittlungen | 106 |

### **Polizei und Feuerwehr**

---

|      |                                       |     |
|------|---------------------------------------|-----|
| 1001 | Gemeldete Straftaten                  | 108 |
| 1002 | Ermittelte Tatverdächtige             | 109 |
| 1003 | Gemeldete Straftaten nach Stadtteilen | 110 |
| 1003 | Straßenverkehrsunfälle                | 111 |
| 1004 | Brandschutz der Feuerwehr             | 112 |
| 1005 | Hilfeleistungen durch die Feuerwehr   | 112 |
| 1006 | Rettungsdienst                        | 113 |

### **Wahlen**

---

|      |   |     |
|------|---|-----|
| 1101 | Gemeindewahlen - Ergebnisse in der Landeshauptstadt Kiel                      | 115 |
| 1102 | Sitzverteilung in der Kieler Ratsversammlung                                  | 116 |
| 1103 | Kieler Oberbürgermeisterinnen/ Oberbürgermeister                              | 117 |
| 1104 | Die Oberbürgermeisterinnen-/Oberbürgermeisterwahlen                           | 118 |
| 1105 | Landtagswahlen - Ergebnisse in der Landeshauptstadt Kiel                      | 119 |
| 1106 | Bundestagswahlen - Ergebnisse in der Landeshauptstadt Kiel - nur Zweitstimmen | 120 |
| 1107 | Kieler Direktkandidatinnen/-kandidaten im Deutschen Bundestag                 | 121 |
| 1108 | Wahlen zum europäischen Parlament - Ergebnisse in der Landeshauptstadt Kiel   | 121 |

### **Öffentliche Finanzen und Versorgung**

---

|      |  |     |
|------|--|-----|
| 1201 | Steuereinnahmen der Landeshauptstadt Kiel                                      | 123 |
| 1202 | Schlüsselzuweisungen - Kommunalen Finanzausgleich                              | 124 |
| 1203 | Steuerdaten pro Einwohner  | 124 |
| 1204 | Öffentliche Verschuldung - Schulden der Landeshauptstadt Kiel -                | 125 |
| 1205 | Stadtwerke   | 126 |
| 1206 | Grundsteuer und Wassergebühren   | 127 |
| 1207 | Abfallgebühren   | 127 |
| 1208 | Müllentsorgung im Müllheizwerk und Deponie des Abfallwirtschaftsbetriebes Kiel | 128 |
| 1209 | Abfälle zur Verwertung   | 129 |
| 1210 | Schadstoffhaltige Abfälle  | 129 |

|                             |     |
|-----------------------------|-----|
| <b>Stichwortverzeichnis</b> | 130 |
|-----------------------------|-----|

|                              |     |
|------------------------------|-----|
| <b>Abkürzungsverzeichnis</b> | 133 |
|------------------------------|-----|

---

# Allgemeines

---





**101. Das Jahr auf einen Blick**

| Merkmal   | Wert      |
|---|-----------|
| Bevölkerung (Wohnbevölkerung am 31.12.)             | 236.008   |
| Bevölkerungsgewinn/-verlust gegenüber Vorjahr       | + 744     |
| Wohnungsbestand (31.12.)                            | 133.131   |
| Zugelassene PKW                                     | 97.966    |
| Städtische Steuereinnahmen (netto in Tsd. €)        | 196.074   |
| Verarbeitendes Gewerbe (20 u.m. Beschäftigte)       |           |
| Beschäftigte (Jahresdurchschnitt)                   | 10.130    |
| Umsätze (in Mio. €)                                 | 3.179,6   |
| Hafen   |           |
| Güterumschlag im Hafen (in 1.000 to.)               | 5.798,1   |
| Ein- und Ausreisende im Fährverkehr                 | 1.551.510 |
| Fremdenverkehr                                      |           |
| Eingetroffene Gäste                                 | 272.288   |
| Übernachtungen                                      | 521.914   |
| Bildung   |           |
| Studierende insgesamt                               | 30.041    |
| Schüler/innen insgesamt (allgemeinbildende Schulen) | 24.651    |
| Arbeitsmarkt  |           |
| Sozialversicherungspflichtige Beschäftigte (30.06.) | 104.320   |
| Arbeitslose im Jahresdurchschnitt                   | 13.396    |
| Arbeitslosenquote (bezogen auf alle Erwerbstätigen) | 10,8      |

**102. Wichtige Kieler Geschichtsdaten**

| Jahr | Ereignis   |
|------|--|
| 1242 | Verleihung der Stadtrechte (Gründung zwischen 1233 und 1242, genaues Datum ist nicht bekannt)              |
| 1431 | Erste Erwähnung des Kieler Umschlages, des zentralen Geld- und Warenmarktes in Schleswig-Holstein          |
| 1665 | Gründung der Christian-Albrechts-Universität (C-A-U)   |
| 1748 | Geburt von Karl Peter Ulrich auf dem Kieler Schloß, dem späteren russischen Zar Peter III                  |
| 1796 | Gründung der Kieler Spar- und Leihkasse  |
| 1838 | Gründung von Schwefel & Howaldt (später HDW)   |
| 1844 | Eröffnung der Bahnlinie Kiel - Altona  |
| 1850 | Bau des Brandtauchers bei Schwefel & Howaldt (HDW), dem ersten deutschen U-Boot                            |
| 1871 | Kiel wird Reichskriegshafen  |
| 1918 | Matrosen und Arbeiter geben in Kiel das Signal zur deutschen Revolution und Gründung der Weimarer Republik |
| 1936 | Kiel ist zum ersten Mal Olympiastadt   |
| 1946 | Kiel wird zur Landeshauptstadt von Schleswig-Holstein  |
| 1972 | Zum zweiten Mal olympische Segelwettbewerbe in Kiel  |
| 1982 | Die Kieler Woche feiert ihr hundertjähriges Jubiläum   |
| 1992 | 750 Jahre Stadt Kiel   |
| 1995 | 100 Jahre Nord-Ostsee-Kanal  |
| 1997 | Erste Direktwahl einer/s Oberbürgermeisterin/Oberbürgermeisters  |
| 2000 | Kai-City Kiel als weltweites Expo-Projekt  |
| 2003 | Erstmalige Wahl einer Oberbürgermeisterin  |
| 2007 | 125 Jahre Kieler Woche   |

**103. Partnerstädte**

| Name                   | Land                 | seit dem Jahr |
|------------------------|----------------------|---------------|
| Brest                  | Frankreich           | 1964          |
| Coventry               | Großbritannien       | 1967          |
| Vaasa                  | Finnland             | 1967          |
| Gdynia                 | Republik Polen       | 1985          |
| Tallinn                | Republik Estland     | 1986          |
| Stralsund              | Deutschland          | 1987          |
| Kaliningrad/Königsberg | Russische Föderation | 1992          |
| Sovetsk/Tilsit         | Russische Föderation | 1992          |

**104. Geographische Daten**

Kiel liegt an der Ostsee (Kieler Förde) und am Nord-Ostsee-Kanal (Kiel-Canal)

Lages des Rathaus (Turmkopf): 10 Grad 08 Min. 01 Sek. Östlicher Länge, 54 Grad 19 Min. 27 Sek. Nördlicher Breite

Ortszeit: +19 Min. 25 Sek. M.E.Z.

Höchster Punkt: Wohlersberg im Stadtteil Rönne 74,2 m über N.N.

Stadtgebietsfläche (31.12.2007): 11.862,2 ha

Länge der Stadtgrenze: 89,9 km

Länge des gesamten Straßennetzes: 855 km

**105. Wetter**

| Monat              | Tagestemperatur (Grad/ Cel.) |            | Sonnenschein-dauer (h) |                | Niederschlag (mm) |              | Luft-druck (hPa) | relative Feuchte (%) |
|--------------------|------------------------------|------------|------------------------|----------------|-------------------|--------------|------------------|----------------------|
|                    | höchst                       | niedrigst  | durchn.                | insg.          | durchn.           | insg.        |                  |                      |
| Januar             | -1,8                         | -5,0       | 0,6                    | 19,9           | 0,9               | 27,1         | 1.017            | 87                   |
| Februar            | 0,7                          | -2,2       | 0,9                    | 25,9           | 1,8               | 50,9         | 1.005            | 87                   |
| März               | 7,5                          | 1,6        | 3,4                    | 105,4          | 2,2               | 68,5         | 1.014            | 81                   |
| April              | 12,8                         | 4,6        | 7,1                    | 213,7          | 0,8               | 23,2         | 1.019            | 73                   |
| Mai                | 13,5                         | 6,2        | 4,7                    | 145,4          | 2,3               | 68,7         | 1.014            | 79                   |
| Juni               | 19,7                         | 10,3       | 9,0                    | 269,2          | 1,5               | 45,5         | 1.015            | 76                   |
| Juli               | 25,9                         | 15,2       | 9,1                    | 282,1          | 0,6               | 17,3         | 1.015            | 67                   |
| August             | 20,8                         | 13,6       | 4,8                    | 149,1          | 3,5               | 109,1        | 1.011            | 79                   |
| September          | 16,9                         | 10,2       | 4,4                    | 128,8          | 4,6               | 132,4        | 1.014            | 80                   |
| Oktober            | 12,5                         | 6,7        | 4,1                    | 127,5          | 2,4               | 74,5         | 1.014            | 82                   |
| November           | 6,3                          | 2,9        | 1,4                    | 40,6           | 5,6               | 166,5        | 1.005            | 88                   |
| Dezember           | -1,9                         | -6,0       | 0,7                    | 22,7           | 0,7               | 47,9         | 1.013            | 89                   |
| <b>Ø Jahr 2010</b> | <b>11,1</b>                  | <b>4,8</b> | <b>4,2</b>             | <b>1.530,3</b> | <b>2,2</b>        | <b>831,6</b> | <b>1.013</b>     | <b>81</b>            |
| Ø Jahr 2009        | 12,8                         | 6,3        | 5,2                    | 1.887,4        | 1,8               | 677,5        | 1.014            | 80                   |
| Ø Jahr 2008        | 13,4                         | 6,7        | 5,0                    | 1.780,8        | 1,9               | 702,6        | 1.013            | 77                   |
| Ø Jahr 2007        | 13,7                         | 6,9        | 4,7                    | 1.711,3        | 2,5               | 897,7        | 1.014            | 78                   |

Quelle: Wetter Online, gemessen in Kiel Holtenau

---

# Bevölkerung

---

**201. Bevölkerungsentwicklung insgesamt**

| Jahr | insgesamt | davon    |          |
|------|-----------|----------|----------|
|      |           | männlich | weiblich |
| 1975 | 262.909   | 123.631  | 139.278  |
| 1976 | 260.214   | 122.593  | 137.621  |
| 1977 | 258.043   | 121.635  | 136.408  |
| 1978 | 255.716   | 120.672  | 135.044  |
| 1979 | 251.110   | 118.272  | 132.838  |
| 1980 | 249.869   | 117.991  | 131.878  |
| 1981 | 249.610   | 117.971  | 131.639  |
| 1982 | 248.644   | 117.462  | 131.182  |
| 1983 | 247.469   | 117.033  | 130.436  |
| 1984 | 244.246   | 115.721  | 128.525  |
| 1985 | 243.646   | 115.638  | 128.008  |
| 1986 | 241.223   | 114.559  | 126.664  |
| 1987 | 240.449   | 114.427  | 126.022  |
| 1988 | 237.122   | 111.980  | 125.142  |
| 1989 | 239.699   | 113.664  | 126.035  |
| 1990 | 241.934   | 115.069  | 126.865  |
| 1991 | 243.413   | 115.932  | 127.481  |
| 1992 | 245.455   | 117.359  | 128.096  |
| 1993 | 244.918   | 117.355  | 127.563  |
| 1994 | 242.715   | 116.203  | 126.512  |
| 1995 | 242.181   | 116.320  | 125.861  |
| 1996 | 239.855   | 115.244  | 124.611  |
| 1997 | 237.030   | 113.820  | 123.210  |
| 1998 | 233.987   | 112.469  | 121.518  |
| 1999 | 230.463   | 110.832  | 119.631  |
| 2000 | 229.044   | 110.194  | 118.850  |
| 2001 | 229.220   | 110.340  | 118.880  |
| 2002 | 229.751   | 110.657  | 119.094  |
| 2003 | 229.901   | 110.795  | 119.106  |
| 2004 | 230.033   | 110.927  | 119.106  |
| 2005 | 230.897   | 111.541  | 119.356  |
| 2006 | 232.340   | 112.539  | 119.801  |
| 2007 | 233.701   | 113.245  | 120.456  |
| 2008 | 234.267   | 113.674  | 120.593  |
| 2009 | 235.264   | 114.332  | 120.932  |
| 2010 | 236.008   | 114.735  | 121.273  |

Quelle: Bürger- und Ordnungsamt der Landeshauptstadt Kiel,  
Einwohner am Ort der alleinigen- oder Hauptwohnung jeweils zum 31.12.

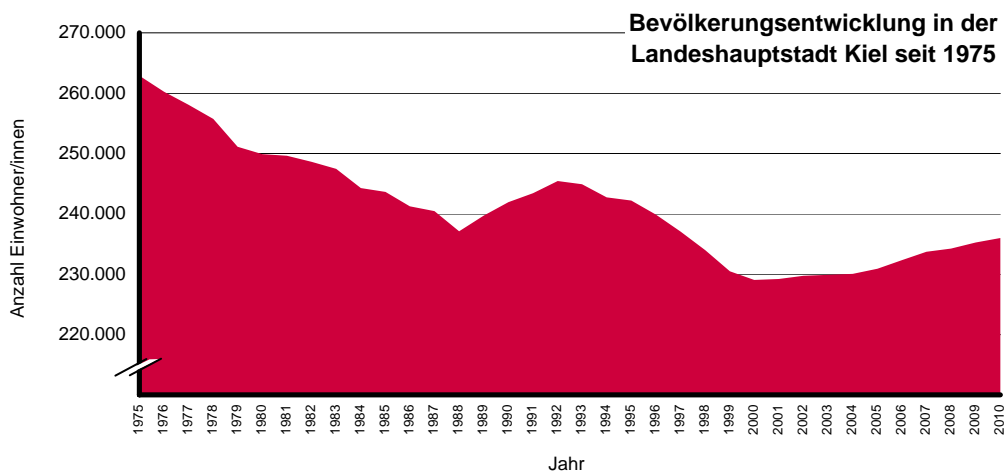

**202. Entwicklung der ausländischen Bevölkerung**

| Jahr | insgesamt | davon    |          |
|------|-----------|----------|----------|
|      |           | männlich | weiblich |
| 1975 | 11.747    | .        | .        |
| 1976 | 11.613    | .        | .        |
| 1977 | 11.490    | .        | .        |
| 1978 | 11.313    | .        | .        |
| 1979 | 12.283    | .        | .        |
| 1980 | 14.013    | .        | .        |
| 1981 | 14.935    | .        | .        |
| 1982 | 15.313    | .        | .        |
| 1983 | 15.363    | .        | .        |
| 1984 | 13.463    | .        | .        |
| 1985 | 13.205    | .        | .        |
| 1986 | 13.413    | .        | .        |
| 1987 | 13.592    | 7.430    | 6.162    |
| 1988 | 14.466    | 7.898    | 6.568    |
| 1989 | 15.355    | 8.361    | 6.993    |
| 1990 | 16.284    | 8.863    | 7.421    |
| 1991 | 17.035    | 9.347    | 7.688    |
| 1992 | 18.630    | 10.404   | 8.226    |
| 1993 | 19.585    | 10.931   | 8.654    |
| 1994 | 19.364    | 10.604   | 8.760    |
| 1995 | 20.164    | 11.111   | 9.053    |
| 1996 | 20.397    | 11.193   | 9.204    |
| 1997 | 20.583    | 11.220   | 9.363    |
| 1998 | 20.901    | 11.355   | 9.546    |
| 1999 | 20.019    | 10.938   | 9.081    |
| 2000 | 19.775    | 10.677   | 9.098    |
| 2001 | 20.576    | 11.025   | 9.551    |
| 2002 | 20.580    | 10.902   | 9.678    |
| 2003 | 20.413    | 10.648   | 9.763    |
| 2004 | 19.855    | 10.233   | 9.622    |
| 2005 | 20.175    | 10.319   | 9.856    |
| 2006 | 20.034    | 10.300   | 9.734    |
| 2007 | 20.104    | 10.345   | 9.759    |
| 2008 | 19.398    | 9.889    | 9.509    |
| 2009 | 19.151    | 9.687    | 9.464    |
| 2010 | 18.835    | 9.479    | 9.356    |

Quelle: Bürger- und Ordnungsamt der Landeshauptstadt Kiel,  
Einwohner am Ort der alleinigen- oder Hauptwohnung jeweils zum 31.12.

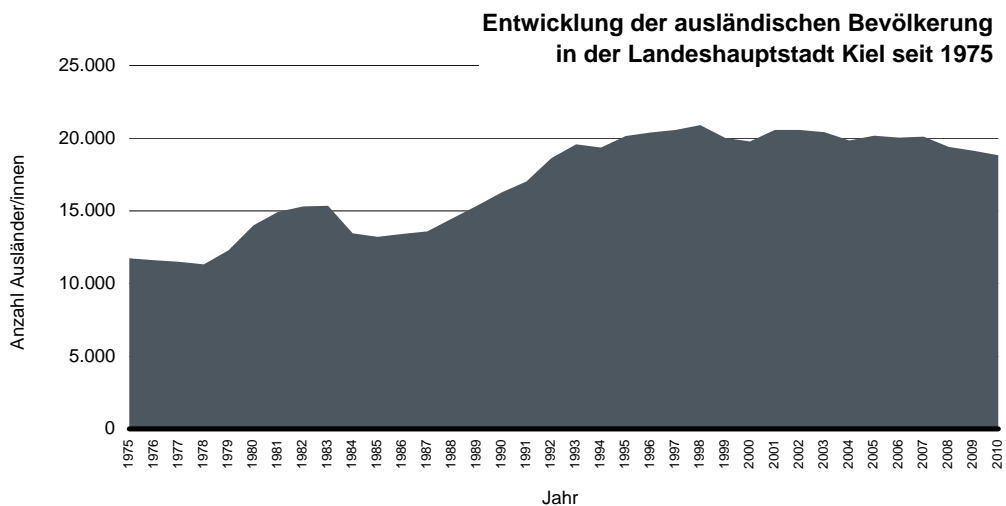

**203. Natürliche Bevölkerungsbewegung insgesamt**

| Jahr | Lebendgeburten |        |        | Sterbefälle |        |        | Saldo  |        |        |
|------|----------------|--------|--------|-------------|--------|--------|--------|--------|--------|
|      | gesamt         | davon  |        | gesamt      | davon  |        | gesamt | davon  |        |
|      |                | männl. | weibl. |             | männl. | weibl. |        | männl. | weibl. |
| 1991 | 2.808          | 1.433  | 1.375  | 3.019       | 1.474  | 1.545  | -211   | -41    | -170   |
| 1992 | 2.818          | 1.463  | 1.355  | 2.850       | 1.317  | 1.533  | -32    | 146    | -178   |
| 1993 | 2.648          | 1.366  | 1.282  | 2.859       | 1.318  | 1.541  | -211   | 48     | -259   |
| 1994 | 2.527          | 1.337  | 1.190  | 2.877       | 1.291  | 1.586  | -350   | 46     | -396   |
| 1995 | 2.405          | 1.267  | 1.138  | 2.815       | 1.282  | 1.533  | -410   | -15    | -395   |
| 1996 | 2.497          | 1.246  | 1.251  | 2.753       | 1.226  | 1.527  | -256   | 20     | -276   |
| 1997 | 2.372          | 1.231  | 1.141  | 2.797       | 1.251  | 1.546  | -425   | -20    | -405   |
| 1998 | 2.299          | 1.191  | 1.108  | 2.696       | 1.307  | 1.596  | -397   | -116   | -488   |
| 1999 | 2.243          | 1.146  | 1.097  | 2.622       | 1.202  | 1.420  | -379   | -56    | -323   |
| 2000 | 2.288          | 1.169  | 1.119  | 2.703       | 1.208  | 1.495  | -415   | -39    | -376   |
| 2001 | 2.118          | 1.103  | 1.015  | 2.579       | 1.217  | 1.362  | -461   | -114   | -347   |
| 2002 | 2.224          | 1.181  | 1.043  | 2.537       | 1.213  | 1.324  | -313   | -32    | -281   |
| 2003 | 1.999          | 1.082  | 917    | 2.346       | 1.094  | 1.252  | -347   | -12    | -335   |
| 2004 | 2.039          | 1.069  | 970    | 2.408       | 1.088  | 1.320  | -369   | -19    | -350   |
| 2005 | 2.097          | 1.081  | 1.016  | 2.457       | 1.090  | 1.367  | -360   | -9     | -351   |
| 2006 | 2.124          | 1.099  | 1.025  | 2.407       | 1.094  | 1.313  | -283   | 5      | -288   |
| 2007 | 2.093          | 1.074  | 1.019  | 2.330       | 1.106  | 1.224  | -237   | -32    | -205   |
| 2008 | 2.186          | 1.106  | 1.080  | 2.411       | 1.111  | 1.300  | -225   | -5     | -220   |
| 2009 | 2.168          | 1.134  | 1.034  | 2.490       | 1.133  | 1.357  | -322   | 1      | -323   |
| 2010 | 2.227          | 1.117  | 1.110  | 2.443       | 1.150  | 1.293  | -216   | -33    | -183   |

Quelle bis 2004: Statistisches Amt für Hamburg und Schleswig-Holstein

Quelle ab 2005: Bürger- und Ordnungsamt der Landeshauptstadt Kiel

**204. Geburten- und Sterbekennziffern**

| Jahr | Sterbefälle               | Lebendgeburten | Fertilitäts-<br>rate | Geburten pro 1.000<br>Frauen im Alter von<br>15 bis unter 45 Jahren |
|------|---------------------------|----------------|----------------------|---|
|      | pro 1.000 Einwohner/innen |                |                      |   |
| 1991 | 12,4                      | 11,6           | .                    | 50,4  |
| 1992 | 11,7                      | 11,5           | .                    | 50,1  |
| 1993 | 11,7                      | 10,8           | .                    | 47,3  |
| 1994 | 11,8                      | 10,4           | .                    | 45,6  |
| 1995 | 11,6                      | 9,9            | .                    | 43,6  |
| 1996 | 11,4                      | 10,4           | 1,15                 | 45,9  |
| 1997 | 11,7                      | 9,9            | 1,13                 | 44,2  |
| 1998 | 11,4                      | 9,8            | 1,12                 | 43,5  |
| 1999 | 11,3                      | 9,7            | 1,12                 | 43,6  |
| 2000 | 11,8                      | 10,0           | 1,19                 | 44,9  |
| 2001 | 11,3                      | 9,2            | 1,13                 | 41,4  |
| 2002 | 11,1                      | 9,7            | 1,20                 | 43,2  |
| 2003 | 10,2                      | 8,7            | 1,09                 | 38,8  |
| 2004 | 10,7                      | 9,1            | 1,13                 | 40,4  |
| 2005 | 10,7                      | 9,1            | 1,18                 | 40,2  |
| 2006 | 10,4                      | 9,1            | 1,19                 | 40,5  |
| 2007 | 10,0                      | 9,0            | 1,17                 | 39,6  |
| 2008 | 10,3                      | 9,3            | 1,23                 | 41,6  |
| 2009 | 10,6                      | 9,3            | 1,21                 | 41,3  |
| 2010 | 10,4                      | 9,5            | 1,23                 | 42,7  |

Quelle: Eigene Berechnung

### Geburten nach Geschlecht

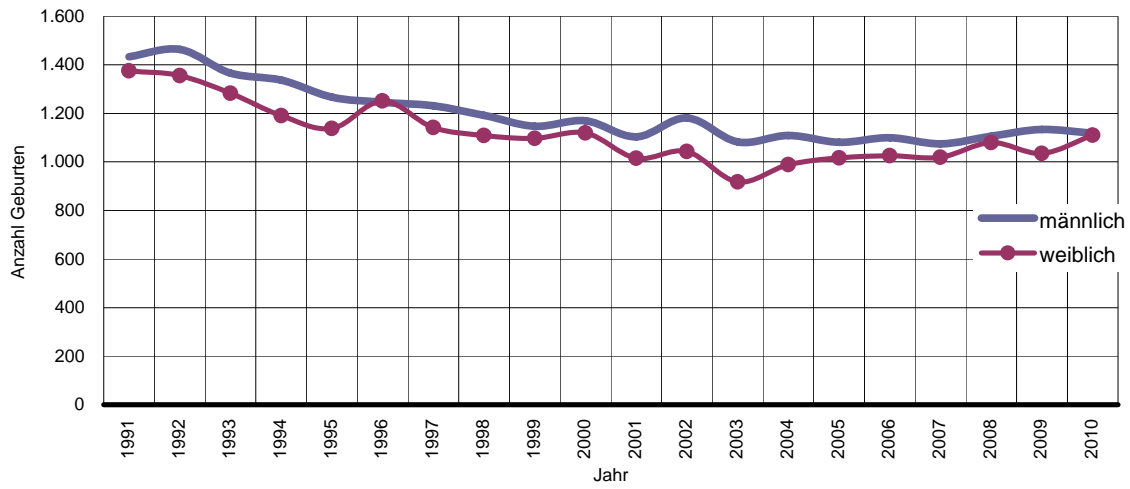

### Anzahl der Geburten und Sterbefälle

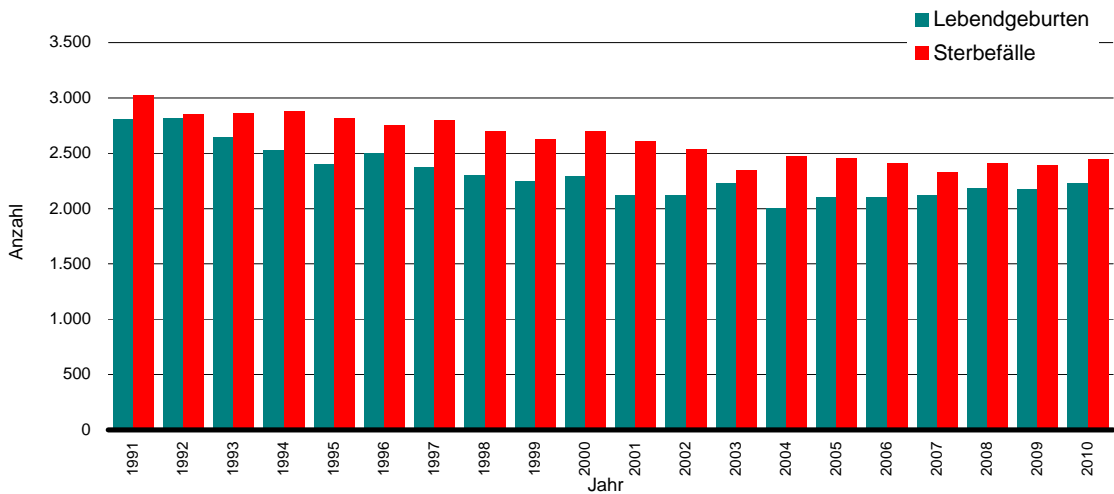

### Saldo aus Lebendgeburten und Sterbefällen (Geburtendefizit)

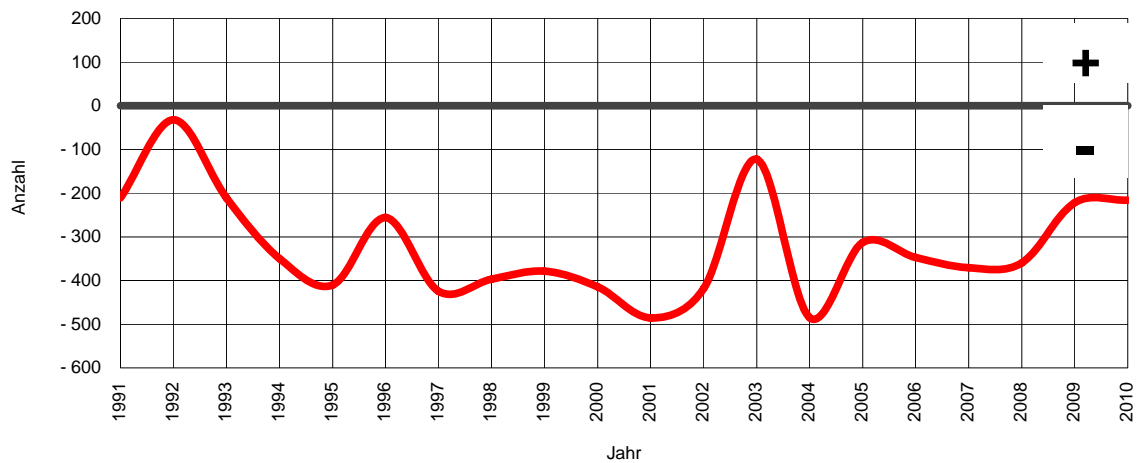

**205. Natürliche Bewegung der ausländischen Bevölkerung**

| Jahr              | Lebendgeburten |  | Sterbefälle |  | Saldo      |
|-------------------|----------------|--|-------------|--|------------|
|                   | ins-gesamt     | auf 1.000 Ausländer/<br>Ausländerinnen | ins-gesamt  | auf 1.000 Ausländer/<br>Ausländerinnen | ins-gesamt |
| 1991              | 278            | 16,3                                   | 25          | 1,5                                    | 253        |
| 1992              | 243            | 13,0                                   | 23          | 1,2                                    | 220        |
| 1993              | 238            | 12,2                                   | 20          | 1,0                                    | 218        |
| 1994              | 248            | 12,8                                   | 24          | 1,2                                    | 224        |
| 1995              | 227            | 11,3                                   | 47          | 2,3                                    | 180        |
| 1996              | 273            | 13,4                                   | 28          | 1,4                                    | 245        |
| 1997              | 292            | 14,2                                   | 23          | 1,1                                    | 269        |
| 1998              | 274            | 13,1                                   | 33          | 1,6                                    | 239        |
| 1999              | 280            | 14,0                                   | 36          | 1,8                                    | 244        |
| 2000 <sup>1</sup> | 255 (180)      | 12,9                                   | 38          | 1,9                                    | 217        |
| 2001              | 200 (118)      | 9,7                                    | 47          | 2,3                                    | 153        |
| 2002              | 223 (122)      | 10,8                                   | 43          | 2,1                                    | 180        |
| 2003              | 190 (108)      | 9,3                                    | 50          | 2,4                                    | 140        |
| 2004              | ... (120)      | ...                                    | 85          | 4,3                                    | ...        |
| 2005              | 421 (201)      | 20,9                                   | 52          | 2,6                                    | 369        |
| 2006              | 428 (195)      | 21,4                                   | 48          | 2,4                                    | 380        |
| 2007              | 397 (156)      | 19,8                                   | 50          | 2,5                                    | 347        |
| 2008              | 400 (172)      | 20,6                                   | 56          | 2,9                                    | 344        |
| 2009              | 365 (143)      | 19,1                                   | 64          | 3,3                                    | 301        |
| 2010              | 390 (148)      | 20,5                                   | 65          | 3,4                                    | 325        |

Quelle: bis 2004 Statistisches Amt für Hamburg und Schleswig-Holstein und eigene Berechnung  
ab 2005 Bürger- und Ordnungsamt der Landeshauptstadt Kiel und eigene Berechnungen

<sup>1</sup> Maßgeblich ist die Staatsangehörigkeit der Eltern bzw. Mutter. Zahl in Klammern entspricht der Anzahl der Kinder mit nicht deutscher Staatsangehörigkeit.

**206. Eingebürgerte Personen<sup>1</sup>**

| Jahr | Ins-gesamt | davon in der Altersgruppe |         |          |          |          |          |          |          |
|------|------------|---------------------------|---------|----------|----------|----------|----------|----------|----------|
|      |            | 0 -< 6                    | 6 -< 16 | 16 -< 18 | 18 -< 23 | 23 -< 35 | 35 -< 45 | 45 -< 60 | 60 u. ä. |
| 2000 | 1.294      | 164                       | 271     | 41       | 91       | 311      | 271      | 130      | 15       |
| 2001 | 858        | 103                       | 143     | 18       | 65       | 256      | 176      | 81       | 16       |
| 2002 | 1.034      | 78                        | 172     | 33       | 80       | 298      | 258      | 101      | 14       |
| 2003 | 610        | 54                        | 114     | 14       | 54       | 168      | 125      | 69       | 12       |
| 2004 | 1.031      | 59                        | 194     | 43       | 108      | 287      | 220      | 100      | 20       |
| 2005 | 988        | 102                       | 49      | 13       | 94       | 339      | 209      | 136      | 46       |
| 2006 | 1.009      | 77                        | 158     | 39       | 87       | 257      | 231      | 128      | 32       |
| 2007 | 1.001      | 62                        | 104     | 33       | 118      | 299      | 239      | 121      | 25       |
| 2008 | 785        | 79                        | 133     | 40       | 70       | 208      | 164      | 70       | 21       |
| 2009 | 761        | 71                        | 120     | 39       | 82       | 227      | 143      | 63       | 16       |
| 2010 | 827        | 57                        | 121     | 50       | 88       | 258      | 140      | 86       | 27       |

Quelle: bis 2004 Statistisches Amt für Hamburg und Schleswig-Holstein  
ab 2005 Bürger- und Ordnungsamt der Landeshauptstadt Kiel

<sup>1</sup> mit Wohnsitz Kiel

Anmerkung: Mit der Änderung des Staatsangehörigkeitsrechts im Jahr 1999 wurde die Einbürgerungsstatistik auf eine bundesgesetzliche Grundlage gestellt (§ 36), die ab dem Jahr 2000 durchzuführen ist.



**207. Wanderungen der Bevölkerung insgesamt**

| Jahr | Zuzüge     |          |          | Fortzüge   |          |          | Saldo      |          |          |
|------|------------|----------|----------|------------|----------|----------|------------|----------|----------|
|      | ins-gesamt | davon    |          | ins-gesamt | davon    |          | ins-gesamt | davon    |          |
|      |            | männlich | weiblich |            | männlich | weiblich |            | männlich | weiblich |
| 1991 | 14.746     | 8.017    | 6.729    | 13.258     | 7.209    | 6.049    | 1.488      | 808      | 680      |
| 1992 | 15.198     | 8.395    | 6.803    | 13.120     | 7.096    | 6.024    | 2.078      | 1.299    | 779      |
| 1993 | 13.731     | 7.512    | 6.219    | 14.028     | 7.553    | 6.475    | -297       | -41      | -256     |
| 1994 | 14.113     | 7.667    | 6.446    | 16.041     | 8.870    | 7.171    | -1.928     | -1.203   | -725     |
| 1995 | 15.613     | 8.571    | 7.042    | 15.748     | 8.419    | 7.329    | -135       | 152      | -287     |
| 1996 | 13.532     | 7.221    | 6.311    | 15.632     | 8.341    | 7.291    | -2.100     | -1.120   | -980     |
| 1997 | 13.648     | 7.227    | 6.421    | 16.052     | 8.592    | 7.460    | -2.404     | -1.365   | -1.039   |
| 1998 | 13.316     | 7.002    | 6.314    | 16.082     | 8.384    | 7.698    | -2.766     | -1.382   | -1.384   |
| 1999 | 13.908     | 7.288    | 6.620    | 17.222     | 8.985    | 8.237    | -3.314     | -1.697   | -1.617   |
| 2000 | 14.740     | 7.735    | 7.005    | 15.821     | 8.362    | 7.459    | -1.081     | -627     | -454     |
| 2001 | 15.682     | 8.325    | 7.357    | 15.359     | 8.225    | 7.134    | 323        | 100      | 223      |
| 2002 | 15.764     | 8.181    | 7.583    | 14.958     | 7.869    | 7.089    | 806        | 312      | 494      |
| 2003 | 15.678     | 8.184    | 7.494    | 15.254     | 8.050    | 7.204    | 424        | 134      | 290      |
| 2004 | 15.875     | 8.202    | 7.673    | 15.835     | 8.338    | 7.497    | 40         | -136     | 176      |
| 2005 | 15.511     | 8.170    | 7.341    | 14.257     | 7.532    | 6.725    | 1.254      | 638      | 616      |
| 2006 | 15.874     | 8.472    | 7.402    | 14.196     | 7.507    | 6.689    | 1.678      | 965      | 713      |
| 2007 | 16.020     | 8.436    | 7.584    | 14.216     | 7.537    | 6.679    | 1.804      | 899      | 905      |
| 2008 | 15.515     | 8.106    | 7.409    | 14.825     | 7.718    | 7.107    | 690        | 388      | 302      |
| 2009 | 15.428     | 8.036    | 7.392    | 14.132     | 7.366    | 6.766    | 1.296      | 670      | 626      |
| 2010 | 15.233     | 7.786    | 7.447    | 14.336     | 7.378    | 6.958    | 897        | 408      | 489      |

Quelle: Bürger- und Ordnungsamt der Landeshauptstadt Kiel

**Zu- und Fortzüge insgesamt**

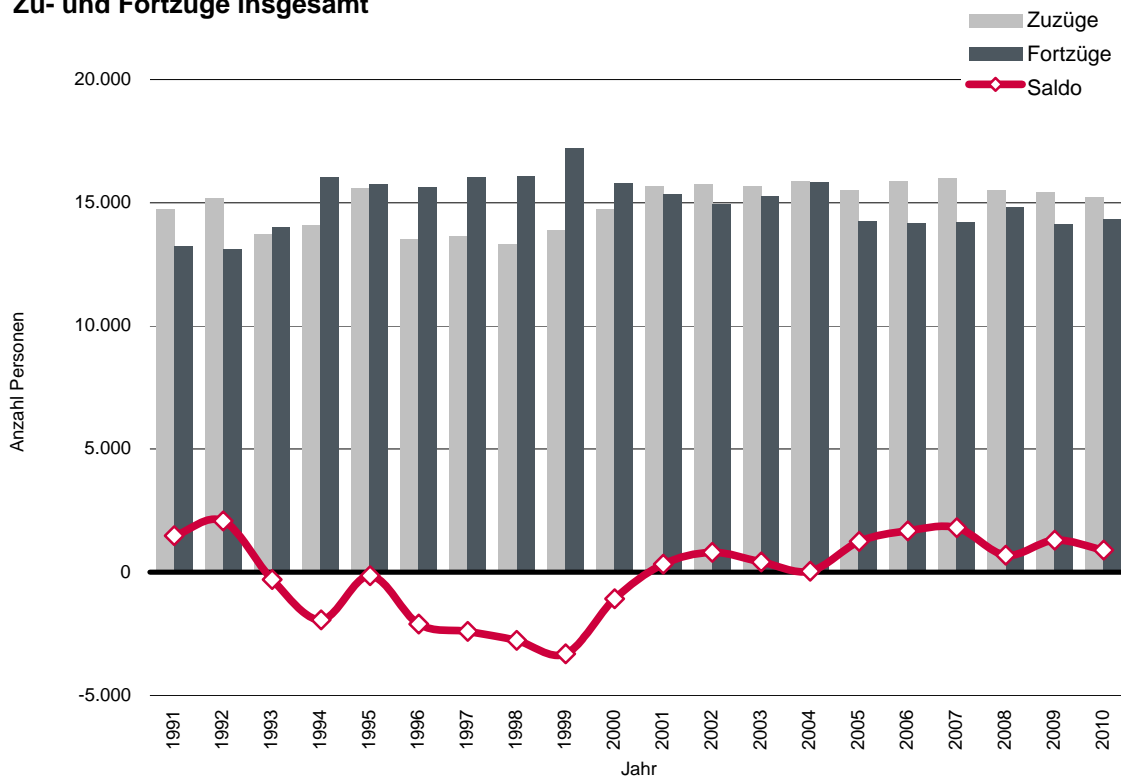

**208. Wanderungen der ausländischen Bevölkerung**

| Jahr | Zuzüge     |          |          | Fortzüge   |          |          | Saldo      |          |          |
|------|------------|----------|----------|------------|----------|----------|------------|----------|----------|
|      | ins-gesamt | davon    |          | ins-gesamt | davon    |          | ins-gesamt | davon    |          |
|      |            | männlich | weiblich |            | männlich | weiblich |            | männlich | weiblich |
| 1991 | 3.654      | 2.122    | 1.532    | 2.909      | 1.632    | 1.277    | 745        | 490      | 255      |
| 1992 | 4.018      | 2.472    | 1.546    | 2.406      | 1.376    | 1.030    | 1.612      | 1.096    | 516      |
| 1993 | 3.607      | 2.117    | 1.490    | 2.605      | 1.518    | 1.087    | 1.002      | 599      | 403      |
| 1994 | 3.594      | 2.098    | 1.496    | 3.687      | 2.337    | 1.350    | -93        | -239     | 146      |
| 1995 | 4.122      | 2.498    | 1.624    | 3.137      | 1.912    | 1.225    | 985        | 586      | 399      |
| 1996 | 3.252      | 1.876    | 1.376    | 2.822      | 1.684    | 1.138    | 531        | 192      | 339      |
| 1997 | 3.121      | 1.829    | 1.292    | 2.746      | 1.685    | 1.061    | 375        | 144      | 231      |
| 1998 | 2.887      | 1.654    | 1.233    | 2.169      | 1.281    | 888      | 718        | 373      | 345      |
| 1999 | 3.034      | 1.728    | 1.306    | 3.153      | 1.811    | 1.342    | -119       | -83      | -36      |
| 2000 | 3.533      | 2.043    | 1.490    | 2.551      | 1.601    | 950      | 982        | 442      | 540      |
| 2001 | 4.131      | 2.474    | 1.657    | 2.576      | 1.691    | 885      | 1.555      | 783      | 772      |
| 2002 | 3.803      | 2.189    | 1.614    | 2.804      | 1.766    | 1.038    | 999        | 423      | 576      |
| 2003 | 3.663      | 2.065    | 1.598    | 3.069      | 1.887    | 1.182    | 594        | 178      | 416      |
| 2004 | 3.456      | 2.006    | 1.450    | 3.306      | 2.038    | 1.268    | 150        | -32      | 182      |
| 2005 | 3.426      | 2.025    | 1.401    | 2.681      | 1.685    | 996      | 745        | 340      | 405      |
| 2006 | 3.699      | 2.318    | 1.381    | 2.902      | 1.812    | 1.090    | 797        | 506      | 291      |
| 2007 | 3.709      | 2.310    | 1.399    | 2.767      | 1.798    | 969      | 942        | 512      | 430      |
| 2008 | 2.887      | 1.743    | 1.144    | 2.838      | 1.768    | 1.070    | 49         | -25      | 74       |
| 2009 | 2.804      | 1.619    | 1.185    | 2.287      | 1.439    | 848      | 517        | 180      | 337      |
| 2010 | 2.804      | 1.628    | 1.176    | 2.309      | 1.391    | 918      | 495        | 237      | 258      |

Quelle: Bürger- und Ordnungsamt der Landeshauptstadt Kiel

**Zu- und Fortzüge der ausländischen Bevölkerung**

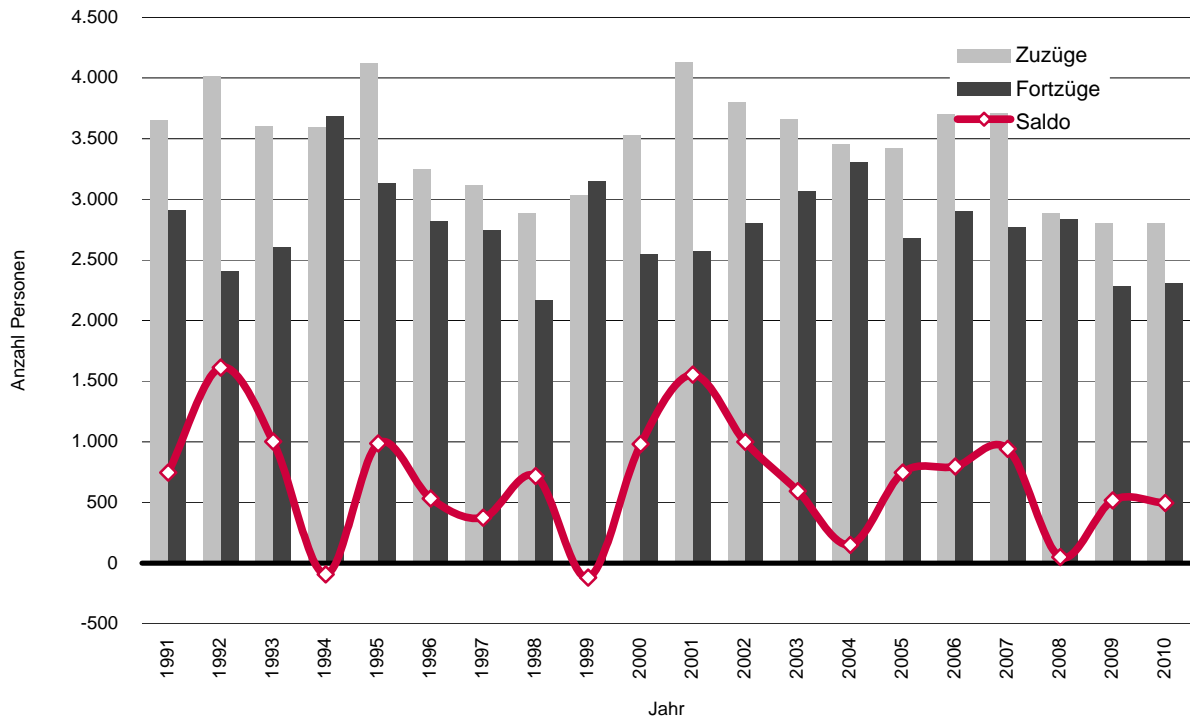

**209. Umzüge innerhalb des Stadtgebietes <sup>1</sup>**

| Jahr | insgesamt | davon    |          |
|------|-----------|----------|----------|
|      |           | männlich | weiblich |
| 1991 | 15.042    | 7.565    | 7.477    |
| 1992 | 16.808    | 8.456    | 8.352    |
| 1993 | 18.454    | 9.349    | 9.105    |
| 1994 | 19.187    | 9.453    | 9.734    |
| 1995 | 20.758    | 10.362   | 10.396   |
| 1996 | 22.077    | 11.141   | 10.936   |
| 1997 | 23.994    | 11.931   | 12.063   |
| 1998 | 26.086    | 13.002   | 13.084   |
| 1999 | 26.115    | 13.000   | 13.115   |
| 2000 | 24.617    | 12.238   | 12.379   |
| 2001 | 23.295    | 11.711   | 11.584   |
| 2002 | 23.276    | 11.703   | 11.573   |
| 2003 | 23.557    | 11.658   | 11.899   |
| 2004 | 23.919    | 11.947   | 11.972   |
| 2005 | 22.175    | 11.051   | 11.124   |
| 2006 | 21.293    | 10.684   | 10.609   |
| 2007 | 21.742    | 10.924   | 10.818   |
| 2008 | 22.541    | 11.194   | 11.347   |
| 2009 | 22.763    | 11.390   | 11.373   |
| 2010 | 21.071    | 10.443   | 10.628   |

Quelle: Bürger- und Ordnungsamt der Landeshauptstadt Kiel

<sup>1</sup> Anzahl der betroffenen Bürgerinnen und Bürger

**Umzüge innerhalb der Landeshauptstadt Kiel  
(Anzahl der betroffenen Personen)**

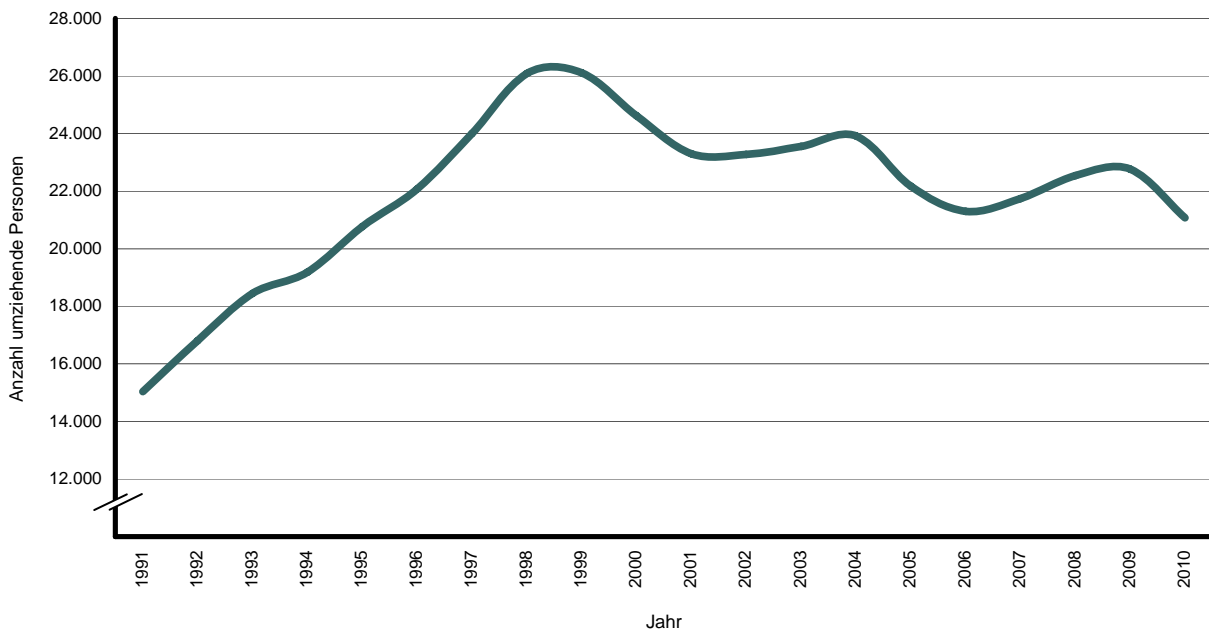

**210. Zuzüge aus ausgesuchten Regionen**

| Jahr | ins-gesamt | davon aus                   |            |                            |                      |                   |
|------|------------|-----------------------------|------------|----------------------------|----------------------|-------------------|
|      |            | Kreis Rendsburg-Eckernförde | Kreis Plön | übriges Schleswig-Holstein | übriges Bundesgebiet | Ausland/unbekannt |
| 1991 | 14.746     | 2.261                       | 1.677      | 2.928                      | 4.062                | 3.818             |
| 1992 | 15.198     | 2.363                       | 1.692      | 3.910                      | 4.122                | 3.111             |
| 1993 | 13.731     | 2.318                       | 1.664      | 2.356                      | 4.219                | 3.174             |
| 1994 | 14.113     | 2.573                       | 1.968      | 2.276                      | 4.026                | 3.270             |
| 1995 | 15.613     | 2.781                       | 1.883      | 2.918                      | 4.589                | 3.442             |
| 1996 | 13.532     | 2.571                       | 1.651      | 2.274                      | 4.311                | 2.725             |
| 1997 | 13.648     | 2.576                       | 1.665      | 2.360                      | 4.465                | 2.582             |
| 1998 | 13.316     | 2.641                       | 1.641      | 2.319                      | 4.436                | 2.279             |
| 1999 | 13.908     | 2.810                       | 1.624      | 2.278                      | 4.680                | 2.516             |
| 2000 | 14.740     | 2.848                       | 1.763      | 2.523                      | 4.749                | 2.857             |
| 2001 | 15.682     | 2.709                       | 1.703      | 2.645                      | 5.233                | 3.392             |
| 2002 | 15.764     | 2.787                       | 1.733      | 2.794                      | 5.370                | 3.080             |
| 2003 | 15.678     | 2.917                       | 1.735      | 2.688                      | 5.332                | 3.006             |
| 2004 | 15.875     | 2.853                       | 1.770      | 2.932                      | 4.865                | 3.455             |
| 2005 | 15.511     | 2.658                       | 1.772      | 2.583                      | 5.195                | 3.303             |
| 2006 | 15.874     | 2.647                       | 1.626      | 2.708                      | 5.687                | 3.206             |
| 2007 | 16.020     | 2.556                       | 1.627      | 2.796                      | 5.775                | 3.266             |
| 2008 | 15.515     | 2.789                       | 1.709      | 2.807                      | 5.586                | 2.624             |
| 2009 | 15.428     | 2.730                       | 1.717      | 3.069                      | 5.495                | 2.417             |
| 2010 | 15.233     | 2.556                       | 1.784      | 3.000                      | 5.432                | 2.461             |

Quelle: Bürger- und Ordnungsamt der Landeshauptstadt Kiel

**211. Fortzüge in ausgesuchte Regionen**

| Jahr | ins-gesamt | davon nach                  |            |                            |                      |                   |
|------|------------|-----------------------------|------------|----------------------------|----------------------|-------------------|
|      |            | Kreis Rendsburg-Eckernförde | Kreis Plön | übriges Schleswig-Holstein | übriges Bundesgebiet | Ausland/unbekannt |
| 1991 | 13.258     | 2.537                       | 1.749      | 2.060                      | 3.794                | 3.118             |
| 1992 | 13.120     | 2.704                       | 1.770      | 2.452                      | 3.754                | 2.440             |
| 1993 | 14.028     | 3.046                       | 1.944      | 2.285                      | 4.178                | 2.575             |
| 1994 | 16.041     | 3.393                       | 2.092      | 2.371                      | 4.520                | 3.665             |
| 1995 | 15.748     | 3.632                       | 2.472      | 2.181                      | 4.502                | 2.961             |
| 1996 | 15.632     | 3.782                       | 2.533      | 2.239                      | 4.466                | 2.612             |
| 1997 | 16.052     | 4.185                       | 2.687      | 2.160                      | 4.456                | 2.564             |
| 1998 | 16.082     | 4.308                       | 2.691      | 2.310                      | 4.664                | 2.109             |
| 1999 | 17.222     | 4.297                       | 2.542      | 2.187                      | 5.199                | 2.997             |
| 2000 | 15.821     | 3.620                       | 2.351      | 2.551                      | 5.105                | 2.194             |
| 2001 | 15.359     | 3.460                       | 2.126      | 2.196                      | 5.054                | 2.523             |
| 2002 | 14.958     | 3.022                       | 2.058      | 2.050                      | 5.095                | 2.733             |
| 2003 | 15.254     | 3.050                       | 2.020      | 1.967                      | 4.987                | 3.230             |
| 2004 | 15.835     | 3.122                       | 2.142      | 2.142                      | 4.448                | 3.981             |
| 2005 | 14.257     | 2.688                       | 1.856      | 2.030                      | 4.309                | 3.374             |
| 2006 | 14.196     | 2.768                       | 1.791      | 1.896                      | 4.857                | 2.884             |
| 2007 | 14.216     | 2.788                       | 1.553      | 1.895                      | 4.876                | 3.104             |
| 2008 | 14.825     | 2.746                       | 1.665      | 2.121                      | 5.273                | 3.020             |
| 2009 | 14.132     | 2.888                       | 1.692      | 2.153                      | 4.908                | 2.491             |
| 2010 | 14.336     | 2.797                       | 1.642      | 2.165                      | 4.966                | 2.766             |

Quelle: Bürger- und Ordnungsamt der Landeshauptstadt Kiel

**212. Wanderungsgewinn/-verlust nach ausgesuchten Regionen**

| Jahr | ins-gesamt | davon nach/aus              |            |                            |                      |                   |
|------|------------|-----------------------------|------------|----------------------------|----------------------|-------------------|
|      |            | Kreis Rendsburg-Eckernförde | Kreis Plön | übriges Schleswig-Holstein | übriges Bundesgebiet | Ausland/unbekannt |
| 1991 | 1.488      | -276                        | -72        | 868                        | 268                  | 700               |
| 1992 | 2.078      | -341                        | -78        | 1.458                      | 368                  | 671               |
| 1993 | -297       | -728                        | -280       | 71                         | 41                   | 599               |
| 1994 | -1.928     | -820                        | -124       | -95                        | -494                 | -395              |
| 1995 | -135       | -851                        | -589       | 737                        | 87                   | 481               |
| 1996 | -2.100     | -1.211                      | -882       | 35                         | -155                 | 113               |
| 1997 | -2.404     | -1.609                      | -1.022     | 200                        | 9                    | 18                |
| 1998 | -2.766     | -1.667                      | -1.050     | 9                          | -228                 | 170               |
| 1999 | -3.314     | -1.487                      | -918       | 91                         | -519                 | -481              |
| 2000 | -1.081     | -772                        | -588       | -28                        | -356                 | 663               |
| 2001 | 323        | -751                        | -423       | 449                        | 179                  | 869               |
| 2002 | 806        | -235                        | -325       | 744                        | 275                  | 347               |
| 2003 | 424        | -133                        | -285       | 721                        | 345                  | -224              |
| 2004 | 40         | -269                        | -372       | 790                        | 417                  | -526              |
| 2005 | 1.254      | -30                         | -84        | 553                        | 886                  | -71               |
| 2006 | 1.678      | -121                        | -165       | 812                        | 830                  | 322               |
| 2007 | 1.804      | -232                        | 74         | 901                        | 899                  | 162               |
| 2008 | 690        | 43                          | 44         | 686                        | 313                  | -396              |
| 2009 | 1.296      | -158                        | 25         | 916                        | 587                  | -74               |
| 2010 | 897        | -241                        | 142        | 835                        | 466                  | -305              |

Quelle: Bürger- und Ordnungsamt der Landeshauptstadt Kiel

**Wanderungsgewinn/-verlust nach Regionen**

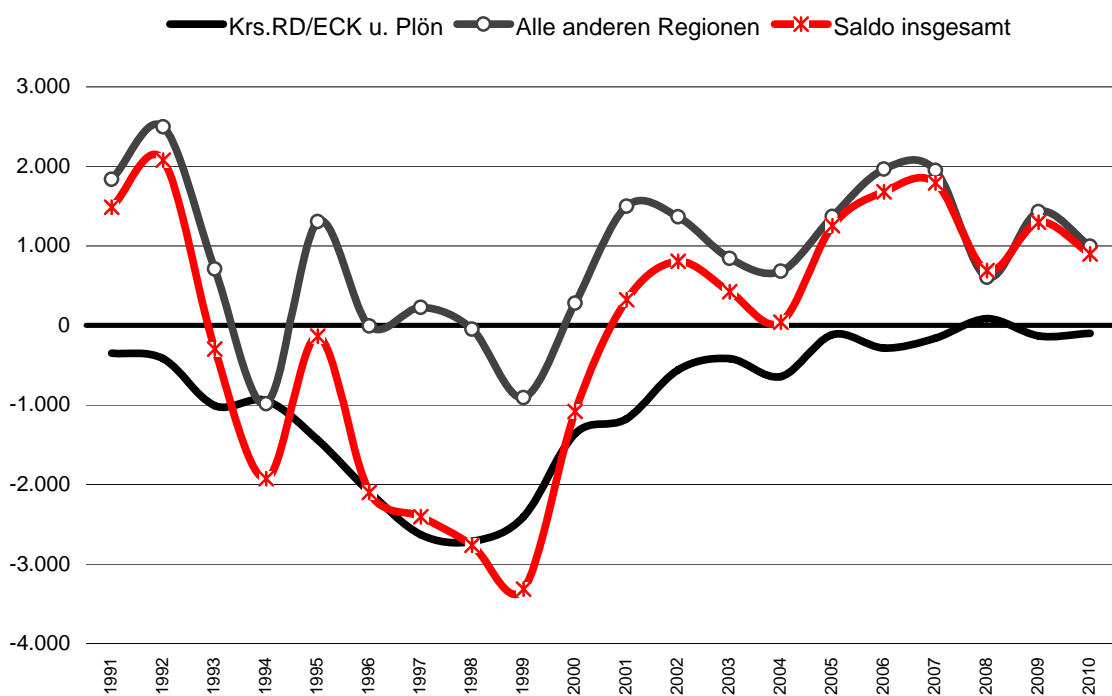



**214. Bevölkerung nach dem Familienstand**

| Jahr | ledig     |        |        | verheiratet |        |        | verwitwet |        |        | geschieden |        |        |
|------|-----------|--------|--------|-------------|--------|--------|-----------|--------|--------|------------|--------|--------|
|      | insgesamt | davon  |        | insgesamt   | davon  |        | insgesamt | davon  |        | insgesamt  | davon  |        |
|      |           | männl. | weibl. |             | männl. | weibl. |           | männl. | weibl. |            | männl. | weibl. |
| 1991 | 102.717   | 54.986 | 47.731 | 100.660     | 50.519 | 50.141 | 22.001    | 3.020  | 18.981 | 15.577     | 6.392  | 9.185  |
| 1992 | 104.781   | 56.195 | 48.586 | 103.256     | 51.788 | 51.468 | 21.625    | 2.972  | 18.653 | 15.641     | 6.402  | 9.239  |
| 1993 | 105.240   | 56.494 | 48.746 | 99.891      | 50.318 | 49.573 | 21.205    | 2.915  | 18.290 | 15.846     | 6.487  | 9.359  |
| 1994 | 104.680   | 56.053 | 48.627 | 101.061     | 50.645 | 50.416 | 20.715    | 2.863  | 17.852 | 16.120     | 6.634  | 9.486  |
| 1995 | 105.311   | 56.459 | 48.852 | 99.892      | 50.135 | 49.757 | 20.343    | 2.856  | 17.487 | 16.503     | 6.859  | 9.644  |
| 1996 | 104.761   | 56.087 | 48.674 | 95.736      | 48.154 | 47.582 | 19.883    | 2.826  | 17.057 | 16.765     | 7.021  | 9.744  |
| 1997 | 104.019   | 55.562 | 48.457 | 93.987      | 47.248 | 46.739 | 19.540    | 2.813  | 16.727 | 17.086     | 7.142  | 9.944  |
| 1998 | 103.037   | 54.957 | 48.080 | 94.563      | 47.415 | 47.148 | 19.015    | 2.791  | 16.224 | 17.364     | 7.302  | 10.062 |
| 1999 | 101.402   | 54.023 | 47.379 | 93.038      | 46.699 | 46.339 | 18.480    | 2.746  | 15.734 | 17.530     | 7.358  | 10.172 |
| 2000 | 101.292   | 53.871 | 47.421 | 91.858      | 46.133 | 45.725 | 18.058    | 2.717  | 15.341 | 17.823     | 7.467  | 10.356 |
| 2001 | 102.367   | 54.341 | 48.026 | 91.181      | 45.759 | 45.422 | 17.631    | 2.658  | 14.973 | 18.041     | 7.582  | 10.459 |
| 2002 | 103.541   | 54.910 | 48.631 | 90.509      | 45.410 | 45.099 | 17.290    | 2.618  | 14.672 | 18.411     | 7.719  | 10.692 |
| 2003 | 104.612   | 55.522 | 49.090 | 89.475      | 44.829 | 44.646 | 16.984    | 2.572  | 14.412 | 18.830     | 7.872  | 10.958 |
| 2004 | 105.863   | 56.095 | 49.768 | 88.292      | 44.171 | 44.121 | 16.629    | 2.575  | 14.054 | 19.249     | 8.086  | 11.163 |
| 2005 | 107.484   | 56.920 | 50.564 | 87.656      | 43.850 | 43.806 | 16.277    | 2.584  | 13.693 | 19.480     | 8.187  | 11.293 |
| 2006 | 109.548   | 58.164 | 51.384 | 87.045      | 43.500 | 43.545 | 15.946    | 2.574  | 13.372 | 19.801     | 8.301  | 11.500 |
| 2007 | 111.385   | 59.016 | 52.369 | 86.583      | 43.260 | 43.323 | 15.690    | 2.558  | 13.132 | 20.043     | 8.411  | 11.632 |
| 2008 | 112.495   | 59.600 | 52.895 | 86.005      | 42.979 | 43.026 | 15.453    | 2.565  | 12.888 | 20.314     | 8.530  | 11.784 |
| 2009 | 114.072   | 60.397 | 53.675 | 85.465      | 42.683 | 42.782 | 15.236    | 2.598  | 12.638 | 20.491     | 8.654  | 11.837 |
| 2010 | 115.331   | 61.014 | 54.317 | 84.907      | 42.416 | 42.491 | 15.021    | 2.600  | 12.421 | 20.749     | 8.705  | 12.044 |

Quelle: Bürgeramt der Landeshauptstadt Kiel

**215. Eheschließungen und Ehescheidungen**

| Jahr | Eheschließungen <sup>1</sup> |                           | Ehescheidungen <sup>2</sup> |                           |
|------|------------------------------|---------------------------|-----------------------------|---------------------------|
|      | insgesamt                    | auf 1.000 Einwohner/innen | insgesamt                   | auf 1.000 Einwohner/innen |
| 1991 | 1.467                        | 6,0                       | 582                         | 2,4                       |
| 1992 | 1.476                        | 6,0                       | 578                         | 2,4                       |
| 1993 | 1.371                        | 5,5                       | 726                         | 3,0                       |
| 1994 | 1.326                        | 5,4                       | 713                         | 2,9                       |
| 1995 | 1.293                        | 5,3                       | 757                         | 3,1                       |
| 1996 | 1.280                        | 5,3                       | 787                         | 3,3                       |
| 1997 | 1.283                        | 5,4                       | 819                         | 3,5                       |
| 1998 | 1.261                        | 5,4                       | 765                         | 3,3                       |
| 1999 | 1.251                        | 5,4                       | 747                         | 3,2                       |
| 2000 | 1.232                        | 5,1                       | 834                         | 3,6                       |
| 2001 | 1.173                        | 5,1                       | 698                         | 3,1                       |
| 2002 | 1.223                        | 5,3                       | 822                         | 3,6                       |
| 2003 | 1.121                        | 4,9                       | 802                         | 3,5                       |
| 2004 | 1.103                        | 4,8                       | 800                         | 3,5                       |
| 2005 | 1.044                        | 4,5                       | 762                         | 3,3                       |
| 2006 | 1.068                        | 4,6                       | 674                         | 2,9                       |
| 2007 | 1.041                        | 4,5                       | 681                         | 2,9                       |
| 2008 | 1.043                        | 4,5                       | 666                         | 2,8                       |
| 2009 | 1.072                        | 4,6                       | 635                         | 2,7                       |
| 2010 | 1.081                        | 4,6                       | 657                         | 2,8                       |

Quelle: Statistisches Amt für Hamburg und Schleswig-Holstein

<sup>1</sup> Anzahl der in der Landeshauptstadt Kiel vollzogenen Eheschließungen<sup>2</sup> Anzahl der in der Landeshauptstadt Kiel beantragten Ehescheidungen

**Alterspyramide der gesamten Bevölkerung**

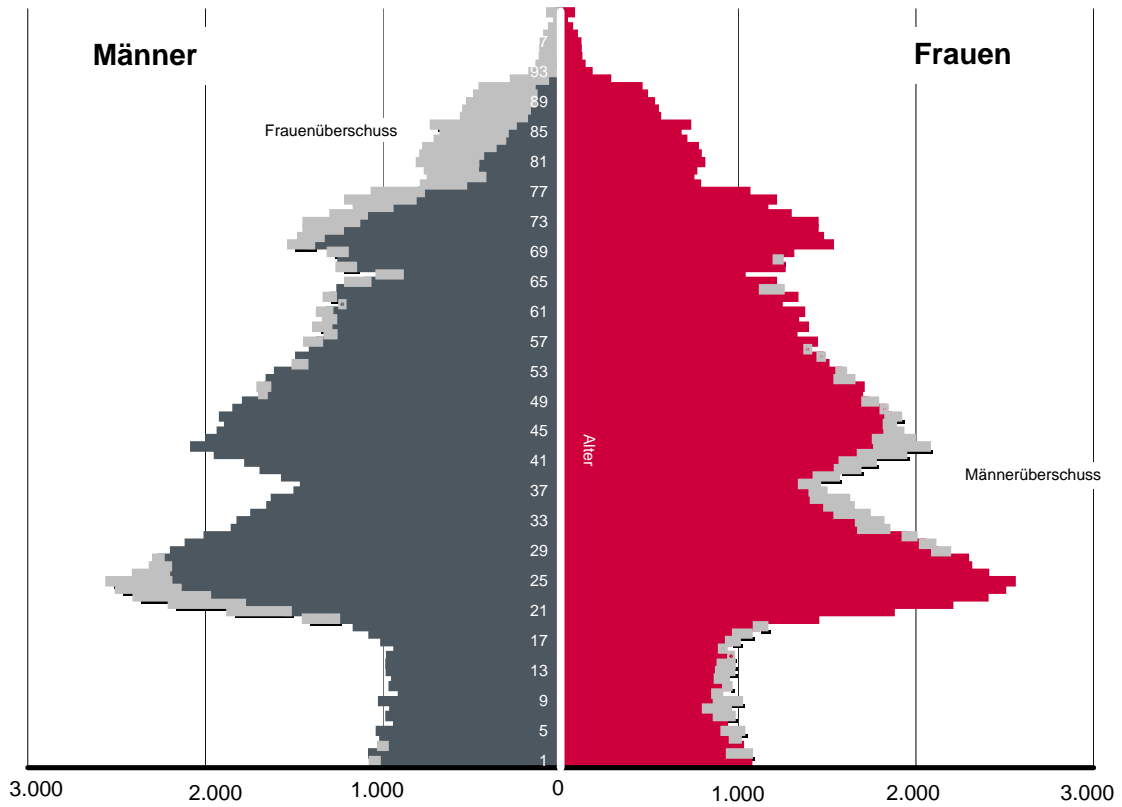

**Alterspyramide der ausländischen Bevölkerung**

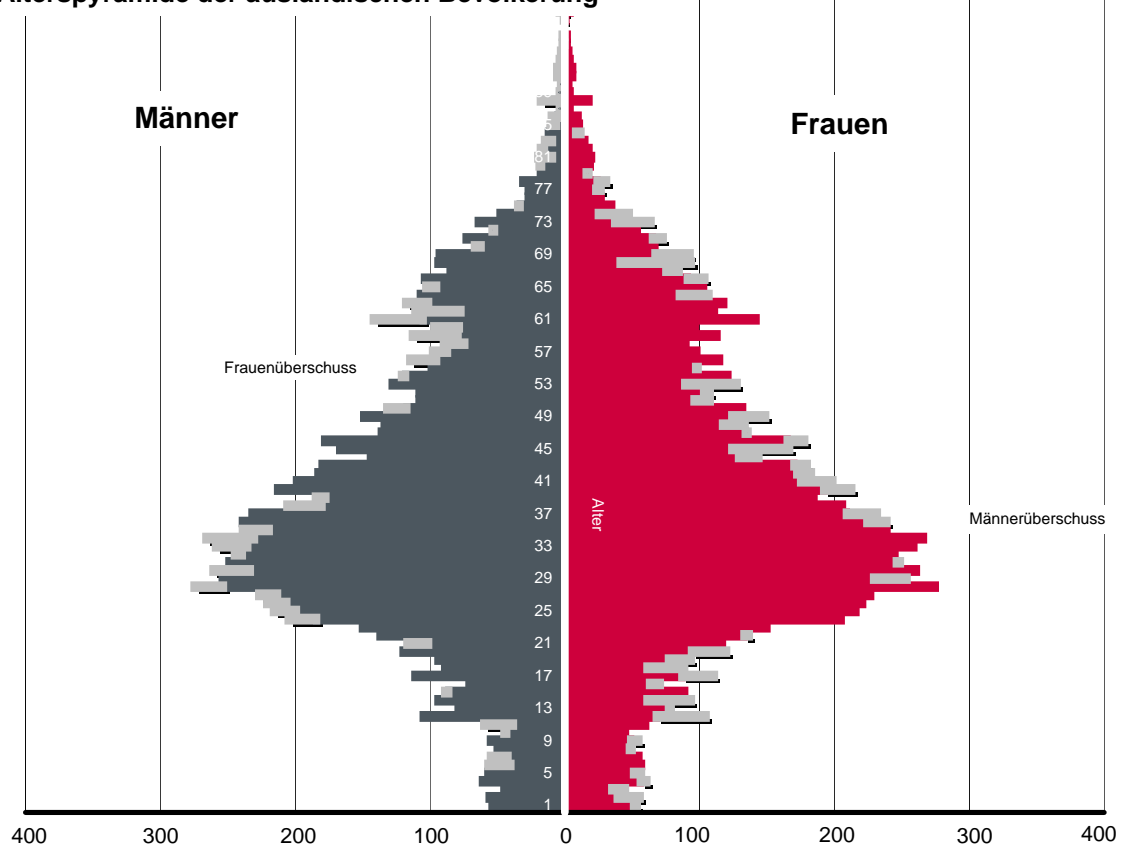











## 222. Ausländische Bevölkerung nach Altersgruppen und Stadtteilen - Stand: 31.12.2010

| Stadtteil               | insgesamt     | davon in der Altersgruppe |            |            |             |             |             |             |              |              |              |              |              |              |              |             |              |             |             |             |             |
|-------------------------|---------------|---------------------------|------------|------------|-------------|-------------|-------------|-------------|--------------|--------------|--------------|--------------|--------------|--------------|--------------|-------------|--------------|-------------|-------------|-------------|-------------|
|                         |               | 0 -<<br>3                 | 3 -<<br>6  | 6 -<<br>10 | 10 -<<br>12 | 12 -<<br>15 | 15 -<<br>18 | 18 -<<br>21 | 21 -<<br>25  | 25 -<<br>30  | 30 -<<br>35  | 35 -<<br>40  | 40 -<<br>45  | 45 -<<br>50  | 50 -<<br>55  | 55 -<<br>60 | 60 -<<br>65  | 65 -<<br>70 | 70 -<<br>75 | 75 -<<br>80 | 80 -<br>... |
|                         |               | Jahre                     |            |            |             |             |             |             |              |              |              |              |              |              |              |             |              |             |             |             |             |
| Altstadt                | 89            | -                         | -          | -          | -           | -           | 1           | 2           | 11           | 17           | 13           | 9            | 11           | 3            | 6            | 7           | 6            | 2           | -           | -           | 1           |
| Vorstadt                | 145           | 1                         | 1          | 2          | -           | 1           | 2           | 2           | 12           | 18           | 14           | 13           | 20           | 19           | 11           | 7           | 12           | 4           | 5           | -           | 1           |
| Exerzierplatz           | 461           | 9                         | 7          | 5          | 4           | 7           | 9           | 14          | 32           | 68           | 79           | 54           | 38           | 32           | 16           | 23          | 26           | 18          | 8           | 4           | 8           |
| Damperhof               | 215           | 2                         | 6          | -          | 1           | -           | 5           | 9           | 20           | 34           | 38           | 21           | 18           | 17           | 10           | 15          | 6            | 2           | 5           | 1           | 5           |
| Brunswik                | 379           | 11                        | 7          | 3          | 4           | 2           | 4           | 9           | 17           | 65           | 77           | 53           | 24           | 22           | 20           | 19          | 19           | 9           | 11          | 1           | 2           |
| Düsternbrook            | 386           | 7                         | 5          | 1          | -           | -           | -           | 7           | 54           | 113          | 71           | 30           | 23           | 11           | 11           | 14          | 12           | 11          | 8           | 3           | 5           |
| Blücherplatz            | 426           | 3                         | 5          | 6          | 1           | 5           | 4           | 2           | 24           | 61           | 73           | 44           | 52           | 35           | 36           | 21          | 16           | 11          | 9           | 12          | 6           |
| Wik                     | 1.118         | 16                        | 15         | 13         | 4           | 19          | 20          | 44          | 168          | 223          | 152          | 100          | 72           | 59           | 43           | 51          | 34           | 37          | 29          | 9           | 10          |
| Ravensberg              | 836           | 9                         | 2          | 5          | 2           | 5           | 4           | 40          | 169          | 254          | 128          | 50           | 41           | 37           | 28           | 28          | 12           | 5           | 10          | 2           | 5           |
| Schreventeich           | 537           | 3                         | 3          | 3          | 3           | 8           | 10          | 25          | 49           | 114          | 83           | 50           | 35           | 36           | 22           | 25          | 30           | 13          | 14          | 4           | 7           |
| Südfriedhof             | 910           | 4                         | 9          | 16         | 14          | 28          | 15          | 25          | 62           | 127          | 130          | 112          | 91           | 58           | 48           | 47          | 53           | 36          | 18          | 8           | 9           |
| Gaarden-Ost             | 4.007         | 59                        | 74         | 82         | 70          | 129         | 125         | 141         | 254          | 376          | 441          | 427          | 385          | 319          | 212          | 190         | 268          | 230         | 126         | 62          | 37          |
| Gaarden-Süd/Kronsburg   | 902           | 22                        | 20         | 20         | 12          | 20          | 14          | 26          | 59           | 93           | 124          | 101          | 82           | 56           | 58           | 42          | 62           | 43          | 29          | 12          | 7           |
| Hassee                  | 889           | 10                        | 13         | 19         | 11          | 25          | 20          | 18          | 47           | 93           | 123          | 108          | 82           | 78           | 62           | 52          | 47           | 36          | 20          | 9           | 16          |
| Hasseldieksdamm         | 111           | -                         | -          | 3          | 1           | 3           | 5           | 7           | 8            | 7            | 9            | 17           | 8            | 12           | 11           | 6           | 7            | -           | 2           | 3           | 2           |
| Ellerbek                | 671           | 9                         | 12         | 14         | 10          | 23          | 29          | 26          | 40           | 84           | 90           | 70           | 62           | 51           | 32           | 32          | 31           | 21          | 16          | 11          | 8           |
| Wellingdorf             | 677           | 8                         | 17         | 16         | 18          | 18          | 26          | 28          | 33           | 55           | 78           | 80           | 61           | 57           | 43           | 35          | 40           | 31          | 16          | 7           | 10          |
| Holtenau                | 163           | -                         | -          | 1          | 1           | 4           | 4           | 2           | 6            | 11           | 18           | 22           | 15           | 11           | 14           | 14          | 12           | 8           | 8           | 6           | 6           |
| Pries                   | 434           | 2                         | 3          | 7          | 6           | 10          | 8           | 15          | 18           | 25           | 41           | 49           | 45           | 57           | 35           | 23          | 39           | 20          | 16          | 9           | 6           |
| Friedrichsort           | 215           | 2                         | 1          | 1          | 1           | 3           | 6           | 1           | 5            | 20           | 26           | 22           | 6            | 14           | 18           | 18          | 35           | 25          | 7           | 2           | 2           |
| Neumühlen/Dietrichsdorf | 961           | 15                        | 7          | 12         | 12          | 22          | 22          | 26          | 71           | 116          | 116          | 88           | 67           | 67           | 55           | 48          | 90           | 70          | 36          | 12          | 9           |
| Elmschenhagen           | 782           | 6                         | 16         | 29         | 17          | 25          | 21          | 29          | 34           | 65           | 91           | 102          | 87           | 47           | 46           | 43          | 54           | 36          | 18          | 9           | 7           |
| Suchsdorf               | 247           | 7                         | 5          | 6          | 2           | 3           | 6           | 2           | 12           | 20           | 33           | 30           | 24           | 17           | 19           | 18          | 16           | 8           | 9           | 4           | 6           |
| Schilksee               | 161           | 1                         | 1          | 3          | -           | 1           | 2           | 3           | 9            | 8            | 14           | 19           | 10           | 13           | 14           | 17          | 13           | 16          | 6           | 5           | 6           |
| Mettenhof               | 2.434         | 60                        | 82         | 103        | 67          | 109         | 100         | 81          | 134          | 238          | 273          | 288          | 211          | 201          | 152          | 92          | 77           | 67          | 47          | 28          | 24          |
| Russee                  | 203           | 2                         | 1          | 4          | 3           | 3           | 5           | 3           | 10           | 19           | 25           | 34           | 24           | 16           | 20           | 12          | 11           | 4           | 4           | 1           | 2           |
| Meimersdorf             | 89            | -                         | 1          | -          | 2           | 3           | 5           | 2           | 1            | 7            | 10           | 14           | 10           | 10           | 5            | 7           | 2            | 5           | 4           | 1           | -           |
| Moorsee                 | 106           | 2                         | 2          | 2          | 3           | 5           | 6           | 3           | 3            | 7            | 12           | 19           | 11           | 11           | 4            | 6           | 3            | 3           | 2           | 1           | 1           |
| Wellsee                 | 276           | 10                        | 7          | 11         | 2           | 5           | 4           | 11          | 11           | 34           | 45           | 31           | 28           | 20           | 15           | 11          | 11           | 8           | 3           | 3           | 6           |
| Rönne                   | 5             | -                         | -          | -          | -           | -           | -           | -           | 1            | -            | -            | -            | -            | -            | 1            | 3           | -            | -           | -           | -           | -           |
| <b>Kiel insgesamt</b>   | <b>18.835</b> | <b>280</b>                | <b>322</b> | <b>387</b> | <b>271</b>  | <b>486</b>  | <b>482</b>  | <b>603</b>  | <b>1.374</b> | <b>2.372</b> | <b>2.427</b> | <b>2.057</b> | <b>1.643</b> | <b>1.386</b> | <b>1.067</b> | <b>926</b>  | <b>1.044</b> | <b>779</b>  | <b>486</b>  | <b>229</b>  | <b>214</b>  |

Quelle: Bürger- und Ordnungsamt der Landeshauptstadt Kiel



## 224. Gesamte Bevölkerung nach regionaler Gliederung

| Stadtteil               | Jahr           |                |                |                |                |                |                |                |                |                |
|-------------------------|----------------|----------------|----------------|----------------|----------------|----------------|----------------|----------------|----------------|----------------|
|                         | 2001           | 2002           | 2003           | 2004           | 2005           | 2006           | 2007           | 2008           | 2009           | 2010           |
| Altstadt                | 689            | 718            | 633            | 601            | 622            | 604            | 737            | 653            | 633            | 608            |
| Vorstadt                | 1.041          | 1.013          | 1.021          | 998            | 998            | 988            | 1.010          | 1.103          | 1.116          | 1.089          |
| Exerzierplatz           | 5.829          | 5.854          | 5.911          | 5.987          | 5.985          | 6.043          | 6.085          | 6.156          | 6.183          | 6.237          |
| Damperhof               | 2.845          | 2.804          | 2.814          | 2.887          | 3.021          | 3.112          | 3.098          | 3.101          | 3.106          | 3.124          |
| Brunswik                | 5.898          | 5.938          | 5.877          | 5.875          | 5.715          | 5.792          | 5.869          | 6.036          | 6.184          | 6.236          |
| Düsternbrook            | 3.090          | 3.035          | 2.972          | 2.862          | 3.008          | 2.972          | 3.016          | 2.984          | 3.032          | 2.986          |
| Blücherpatz             | 10.450         | 10.388         | 10.417         | 10.431         | 10.496         | 10.693         | 10.743         | 10.768         | 10.818         | 10.818         |
| Wik                     | 17.827         | 17.892         | 17.625         | 17.478         | 17.412         | 17.460         | 17.611         | 17.715         | 17.769         | 17.904         |
| Ravensberg              | 10.758         | 10.786         | 10.779         | 10.769         | 11.008         | 11.138         | 11.181         | 11.397         | 11.483         | 11.581         |
| Schreventeich           | 10.964         | 10.937         | 10.813         | 10.967         | 11.077         | 11.191         | 11.279         | 11.345         | 11.432         | 11.427         |
| Südfriedhof             | 13.533         | 13.674         | 13.623         | 13.697         | 13.827         | 14.154         | 14.393         | 14.323         | 14.255         | 14.206         |
| Gaarden-Ost             | 15.899         | 16.018         | 16.050         | 16.086         | 16.085         | 16.187         | 16.208         | 16.287         | 16.375         | 16.289         |
| Gaarden-Süd/Kronsburg   | 10.543         | 10.416         | 10.393         | 10.348         | 10.324         | 10.404         | 10.382         | 10.356         | 10.429         | 10.458         |
| Hassee                  | 11.785         | 11.757         | 11.891         | 11.857         | 11.913         | 11.934         | 11.932         | 11.897         | 12.015         | 12.028         |
| Hasseldieksdamm         | 2.699          | 2.820          | 2.836          | 2.804          | 2.847          | 2.836          | 2.835          | 2.843          | 2.840          | 2.808          |
| Ellerbek                | 5.727          | 5.786          | 5.761          | 5.723          | 5.646          | 5.652          | 5.734          | 5.780          | 5.833          | 5.841          |
| Wellingdorf             | 7.642          | 7.754          | 7.763          | 7.738          | 7.706          | 7.714          | 7.845          | 7.877          | 7.901          | 7.989          |
| Holtenau                | 5.358          | 5.403          | 5.344          | 5.342          | 5.297          | 5.266          | 5.273          | 5.239          | 5.276          | 5.194          |
| Pries                   | 7.478          | 7.367          | 7.511          | 7.429          | 7.348          | 7.298          | 7.276          | 7.278          | 7.281          | 7.273          |
| Friedrichsort           | 2.483          | 2.431          | 2.289          | 2.395          | 2.364          | 2.392          | 2.396          | 2.373          | 2.203          | 2.153          |
| Neumühlen/Dietrichsdorf | 12.029         | 12.031         | 11.963         | 11.954         | 11.877         | 11.812         | 11.771         | 11.729         | 11.787         | 11.914         |
| Elmschenhagen           | 17.274         | 17.381         | 17.441         | 17.411         | 17.481         | 17.463         | 17.362         | 17.209         | 17.147         | 17.120         |
| Suchsdorf               | 7.751          | 7.851          | 8.133          | 8.441          | 8.680          | 8.792          | 8.984          | 9.098          | 9.197          | 9.278          |
| Schilksee               | 5.590          | 5.561          | 5.533          | 5.376          | 5.348          | 5.317          | 5.263          | 5.158          | 5.204          | 5.220          |
| Mettenhof               | 18.550         | 18.433         | 18.485         | 18.497         | 18.542         | 18.630         | 18.795         | 18.865         | 18.849         | 18.973         |
| Russee                  | 7.329          | 7.385          | 7.467          | 7.444          | 7.513          | 7.455          | 7.454          | 7.342          | 7.313          | 7.297          |
| Meimersdorf             | 1.230          | 1.442          | 1.653          | 1.785          | 1.866          | 2.020          | 2.122          | 2.252          | 2.384          | 2.694          |
| Moorsee                 | 1.413          | 1.406          | 1.417          | 1.374          | 1.420          | 1.508          | 1.575          | 1.622          | 1.683          | 1.734          |
| Wellsee                 | 5.073          | 5.040          | 5.060          | 5.061          | 5.052          | 5.100          | 5.048          | 5.059          | 5.101          | 5.094          |
| Rönne                   | 443            | 430            | 426            | 416            | 419            | 413            | 424            | 422            | 435            | 435            |
| <b>Kiel insgesamt</b>   | <b>229.220</b> | <b>229.751</b> | <b>229.901</b> | <b>230.033</b> | <b>230.897</b> | <b>232.340</b> | <b>233.701</b> | <b>234.267</b> | <b>235.264</b> | <b>236.008</b> |

Quelle: Bürger- und Ordnungsamt der Landeshauptstadt Kiel

### Veränderung der Einwohner/innen in den Stadtteilen seit 2001

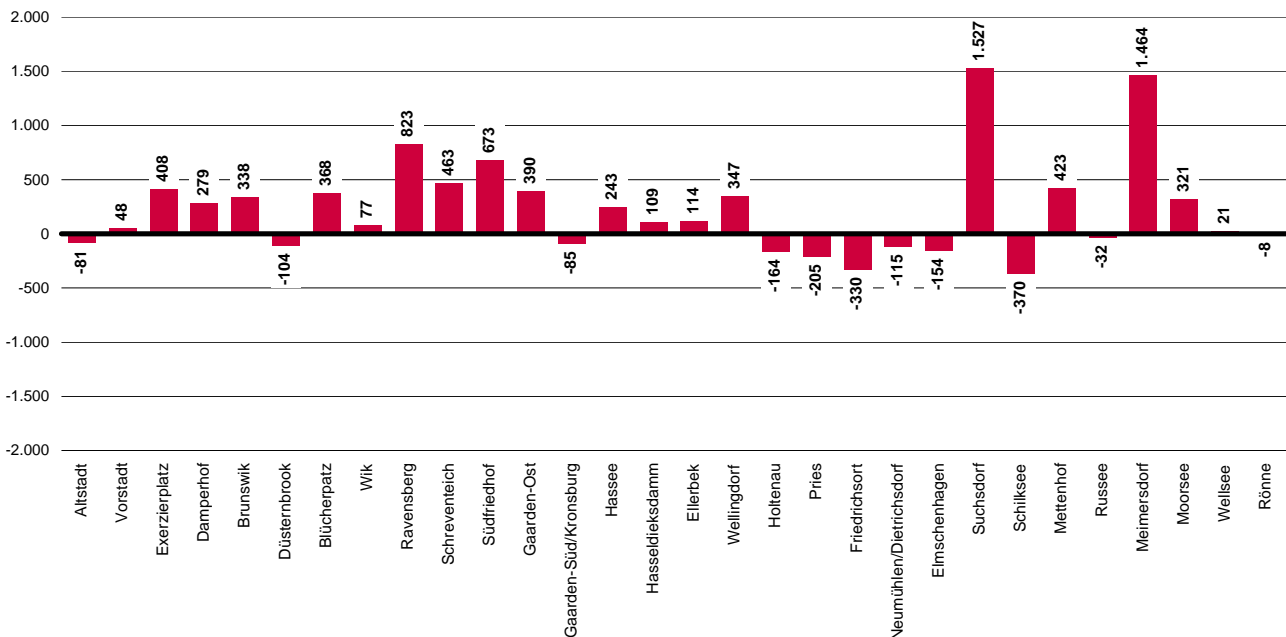

## 225. Ausländische Bevölkerung nach regionaler Gliederung

| Stadtteil               | Jahr          |               |               |               |               |               |               |               |               |               |
|-------------------------|---------------|---------------|---------------|---------------|---------------|---------------|---------------|---------------|---------------|---------------|
|                         | 2001          | 2002          | 2003          | 2004          | 2005          | 2006          | 2007          | 2008          | 2009          | 2010          |
| Altstadt                | 156           | 158           | 120           | 111           | 125           | 116           | 224           | 131           | 107           | 89            |
| Vorstadt                | 196           | 198           | 176           | 163           | 170           | 159           | 156           | 147           | 150           | 145           |
| Exerzierplatz           | 553           | 518           | 487           | 500           | 459           | 460           | 427           | 452           | 467           | 461           |
| Damperhof               | 210           | 207           | 213           | 216           | 235           | 226           | 221           | 208           | 209           | 215           |
| Brunswik                | 398           | 429           | 444           | 435           | 393           | 400           | 381           | 376           | 387           | 379           |
| Düsternbrook            | 557           | 559           | 517           | 359           | 378           | 372           | 385           | 390           | 426           | 386           |
| Blücherpatz             | 451           | 424           | 461           | 450           | 445           | 464           | 490           | 468           | 434           | 426           |
| Wik                     | 1.313         | 1.307         | 1.279         | 1.229         | 1.199         | 1.099         | 1.109         | 1.053         | 1.103         | 1.118         |
| Ravensberg              | 1.022         | 1.078         | 1.041         | 986           | 1.049         | 1.012         | 945           | 915           | 828           | 836           |
| Schreventeich           | 759           | 677           | 618           | 628           | 608           | 598           | 566           | 576           | 552           | 537           |
| Südfriedhof             | 1.115         | 1.112         | 1.097         | 1.032         | 1.087         | 1.148         | 1.162         | 1.057         | 995           | 910           |
| Gaarden-Ost             | 3.970         | 4.002         | 4.131         | 4.040         | 4.129         | 4.058         | 4.145         | 4.140         | 4.092         | 4.007         |
| Gaarden-Süd/Kronsburg   | 926           | 957           | 980           | 946           | 968           | 975           | 955           | 894           | 885           | 902           |
| Hassee                  | 856           | 906           | 911           | 916           | 930           | 954           | 884           | 844           | 898           | 889           |
| Hasseldieksdamm         | 153           | 160           | 135           | 116           | 112           | 108           | 114           | 106           | 112           | 111           |
| Ellerbek                | 484           | 517           | 516           | 524           | 542           | 533           | 570           | 608           | 663           | 671           |
| Wellingdorf             | 571           | 628           | 632           | 642           | 684           | 669           | 678           | 653           | 664           | 677           |
| Holtenau                | 206           | 207           | 210           | 221           | 220           | 196           | 208           | 185           | 161           | 163           |
| Pries                   | 422           | 425           | 459           | 427           | 403           | 444           | 473           | 429           | 464           | 434           |
| Friedrichsort           | 565           | 500           | 387           | 412           | 466           | 469           | 492           | 459           | 255           | 215           |
| Neumühlen/Dietrichsdorf | 1.165         | 1.114         | 1.060         | 1.066         | 1.066         | 1.047         | 1.002         | 928           | 960           | 961           |
| Elmschenhagen           | 793           | 763           | 777           | 817           | 852           | 844           | 829           | 791           | 791           | 782           |
| Suchsdorf               | 239           | 247           | 268           | 254           | 250           | 249           | 270           | 246           | 237           | 247           |
| Schilksee               | 238           | 235           | 221           | 195           | 202           | 186           | 185           | 160           | 166           | 161           |
| Mettenhof               | 2.592         | 2.596         | 2.579         | 2.506         | 2.537         | 2.553         | 2.565         | 2.508         | 2.452         | 2.434         |
| Russee                  | 250           | 243           | 260           | 210           | 221           | 204           | 212           | 203           | 214           | 203           |
| Meimersdorf             | 27            | 43            | 66            | 72            | 69            | 73            | 65            | 81            | 87            | 89            |
| Moorsee                 | 82            | 73            | 80            | 80            | 68            | 80            | 90            | 99            | 112           | 106           |
| Wellsee                 | 300           | 291           | 280           | 295           | 301           | 331           | 295           | 285           | 274           | 276           |
| Rönne                   | 7             | 6             | 6             | 7             | 7             | 7             | 6             | 6             | 6             | 5             |
| <b>Kiel insgesamt</b>   | <b>20.576</b> | <b>20.580</b> | <b>20.411</b> | <b>19.855</b> | <b>20.175</b> | <b>20.034</b> | <b>20.104</b> | <b>19.398</b> | <b>19.151</b> | <b>18.835</b> |

Quelle: Bürger- und Ordnungsamt der Landeshauptstadt Kiel

### Veränderung der ausländischen Bevölkerung in den Stadtteilen seit 2001

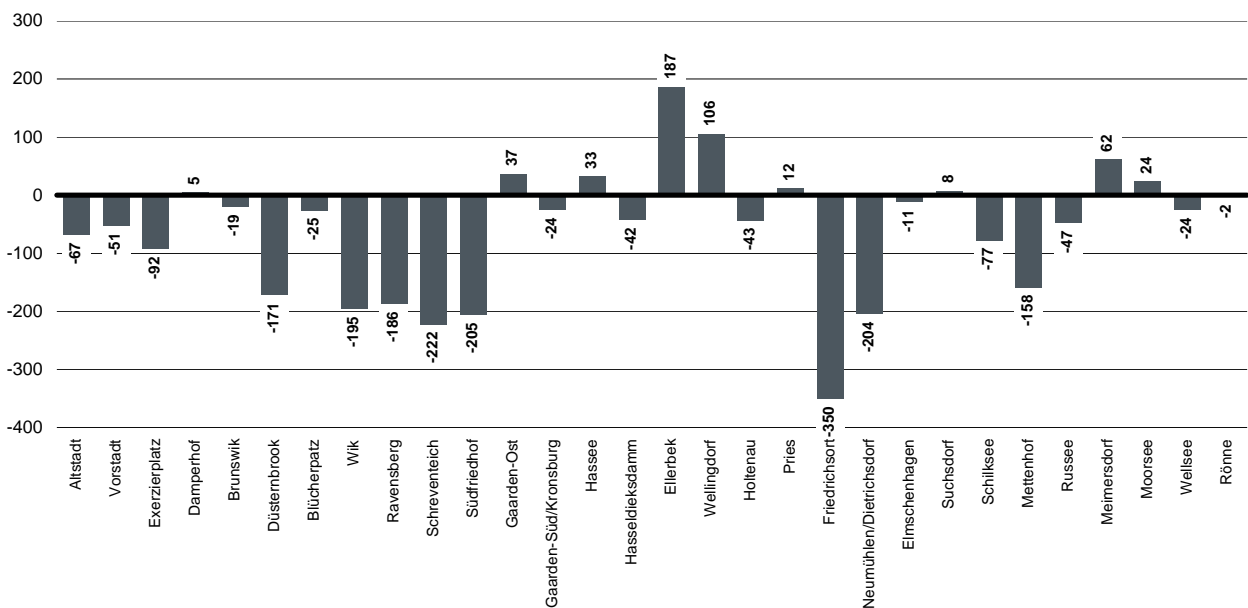



**226. Veränderung der Einwohnerzahlen in den Stadtteilen von 1987 bis 2010**

| Stadtteil               | Gesamte Bevölkerung |                |               |             | Ausländische Bevölkerung |               |              |             |
|-------------------------|---------------------|----------------|---------------|-------------|--------------------------|---------------|--------------|-------------|
|                         | Jahr                |                | Veränderung   |             | Jahr                     |               | Veränderung  |             |
|                         | 1987                | 2010           | absolut       | in %        | 1987                     | 2010          | absolut      | in %        |
| Altstadt                | 749                 | 608            | -141          | -18,8       | 167                      | 89            | -78          | -46,7       |
| Vorstadt                | 1.131               | 1.089          | -42           | -3,7        | 133                      | 145           | 12           | 9,0         |
| Exerzierplatz           | 6.456               | 6.237          | -219          | -3,4        | 432                      | 461           | 29           | 6,7         |
| Damperhof               | 3.214               | 3.124          | -90           | -2,8        | 257                      | 215           | -42          | -16,3       |
| Brunswik                | 6.675               | 6.236          | -439          | -6,6        | 283                      | 379           | 96           | 33,9        |
| Düsternbrook            | 3.350               | 2.986          | -364          | -10,9       | 294                      | 386           | 92           | 31,3        |
| Blücherpatz             | 11.521              | 10.818         | -703          | -6,1        | 429                      | 426           | -3           | -0,7        |
| Wik                     | 18.390              | 17.904         | -486          | -2,6        | 815                      | 1.118         | 303          | 37,2        |
| Ravensberg              | 11.159              | 11.581         | 422           | 3,8         | 523                      | 836           | 313          | 59,8        |
| Schreventeich           | 12.246              | 11.427         | -819          | -6,7        | 450                      | 537           | 87           | 19,3        |
| Südfriedhof             | 14.683              | 14.206         | -477          | -3,2        | 783                      | 910           | 127          | 16,2        |
| Gaarden-Ost             | 16.449              | 16.289         | -160          | -1,0        | 2.425                    | 4.007         | 1.582        | 65,2        |
| Gaarden-Süd/Kronsborg   | 11.894              | 10.458         | -1.436        | -12,1       | 916                      | 902           | -14          | -1,5        |
| Hassee                  | 12.234              | 12.028         | -206          | -1,7        | 530                      | 889           | 359          | 67,7        |
| Hasseldieksdamm         | 3.102               | 2.808          | -294          | -9,5        | 153                      | 111           | -42          | -27,5       |
| Ellerbek                | 6.738               | 5.841          | -897          | -13,3       | 368                      | 671           | 303          | 82,3        |
| Wellingdorf             | 9.100               | 7.989          | -1.111        | -12,2       | 414                      | 677           | 263          | 63,5        |
| Holtenau                | 6.393               | 5.194          | -1.199        | -18,8       | 163                      | 163           | 0            | 0,0         |
| Pries                   | 8.191               | 7.273          | -918          | -11,2       | 421                      | 434           | 13           | 3,1         |
| Friedrichsort           | 2.240               | 2.153          | -87           | -3,9        | 312                      | 215           | -97          | -31,1       |
| Neumühlen/Dietrichsdorf | 12.874              | 11.914         | -960          | -7,5        | 1.066                    | 961           | -105         | -9,8        |
| Elmschenhagen           | 17.595              | 17.120         | -475          | -2,7        | 529                      | 782           | 253          | 47,8        |
| Suchsdorf               | 7.990               | 9.278          | 1.288         | 16,1        | 186                      | 247           | 61           | 32,8        |
| Schilksee               | 6.282               | 5.220          | -1.062        | -16,9       | 132                      | 161           | 29           | 22,0        |
| Mettenhof               | 19.147              | 18.973         | -174          | -0,9        | 1.248                    | 2.434         | 1.186        | 95,0        |
| Russee                  | 4.871               | 7.297          | 2.426         | 49,8        | 56                       | 203           | 147          | 262,5       |
| Meimersdorf             | 1.018               | 2.694          | 1.676         | 164,6       | 21                       | 89            | 68           | 323,8       |
| Moorsee                 | 1.188               | 1.734          | 546           | 46,0        | 19                       | 106           | 87           | 457,9       |
| Wellsee                 | 3.099               | 5.094          | 1.995         | 64,4        | 62                       | 276           | 214          | 345,2       |
| Rönne                   | 470                 | 435            | -35           | -7,4        | 5                        | 5             | 0            | 0,0         |
| <b>Kiel insgesamt</b>   | <b>240.449</b>      | <b>236.008</b> | <b>-4.441</b> | <b>-1,8</b> | <b>13.592</b>            | <b>18.835</b> | <b>5.243</b> | <b>38,6</b> |

Quelle: Bürger- und Ordnungsamt der Landeshauptstadt Kiel

**227. Bevölkerung nach Stadtteilen und ausgesuchten Nationalitäten - Stand: 31.12.2010**

| Stadtteil               | Einwohner/<br>-innen<br>insgesamt | darunter                          |                      |                    |                        |                      |                                 |
|-------------------------|-----------------------------------|-----------------------------------|----------------------|--------------------|------------------------|----------------------|---------------------------------|
|                         |                                   | Ausländer/<br>-innen<br>insgesamt | Türkinnen/<br>Türken | Polinnen/<br>Polen | Irakerinnen/<br>Iraker | Russinnen/<br>Russen | Ukrainer-<br>innen/<br>Ukrainer |
| Altstadt                | 608                               | 89                                | 4                    | 26                 | 1                      |                      |                                 |
| Vorstadt                | 1.089                             | 145                               | 24                   | 13                 |                        | 2                    | 2                               |
| Exerzierplatz           | 6.237                             | 461                               | 76                   | 27                 | 19                     | 15                   | 5                               |
| Damperhof               | 3.124                             | 215                               | 22                   | 19                 | 11                     | 5                    | 3                               |
| Brunswik                | 6.236                             | 379                               | 38                   | 44                 | 6                      | 10                   | 9                               |
| Düsternbrook            | 2.986                             | 386                               | 4                    | 29                 | 2                      | 21                   | 8                               |
| Blücherplatz            | 10.818                            | 426                               | 37                   | 35                 | 1                      | 9                    | 6                               |
| Wik                     | 17.904                            | 1.118                             | 148                  | 121                | 22                     | 83                   | 44                              |
| Ravensberg              | 11.581                            | 836                               | 69                   | 74                 | 10                     | 49                   | 24                              |
| Schreventeich           | 11.427                            | 537                               | 61                   | 30                 | 3                      | 34                   | 12                              |
| Südfriedhof             | 14.206                            | 910                               | 220                  | 84                 | 26                     | 49                   | 15                              |
| Gaarden-Ost             | 16.289                            | 4.007                             | 1.810                | 221                | 265                    | 176                  | 170                             |
| Gaarden-Süd/Kronsburg   | 10.458                            | 902                               | 243                  | 56                 | 48                     | 24                   | 35                              |
| Hassee                  | 12.028                            | 889                               | 232                  | 159                | 11                     | 39                   | 11                              |
| Hasseldieksdamm         | 2.808                             | 111                               | 8                    | 14                 |                        | 3                    | 5                               |
| Ellerbek                | 5.841                             | 671                               | 282                  | 103                | 17                     | 33                   | 13                              |
| Wellingdorf             | 7.989                             | 677                               | 322                  | 70                 | 11                     | 35                   | 22                              |
| Holtenuau               | 5.194                             | 163                               | 29                   | 21                 |                        | 9                    | 13                              |
| Pries                   | 7.273                             | 434                               | 155                  | 22                 | 7                      | 14                   | 19                              |
| Friedrichsort           | 2.153                             | 215                               | 110                  | 4                  |                        | 3                    | 2                               |
| Neumühlen/Dietrichsdorf | 11.914                            | 961                               | 529                  | 53                 | 14                     | 41                   | 32                              |
| Elmschenhagen           | 17.120                            | 782                               | 299                  | 90                 | 35                     | 24                   | 15                              |
| Suchsdorf               | 9.278                             | 247                               | 22                   | 33                 | 2                      | 18                   | 9                               |
| Schilksee               | 5.220                             | 161                               | 9                    | 21                 | 1                      | 18                   | 5                               |
| Mettenhof               | 18.973                            | 2.434                             | 677                  | 311                | 417                    | 135                  | 118                             |
| Russee                  | 7.297                             | 203                               | 27                   | 40                 | 7                      | 19                   | 10                              |
| Meimersdorf             | 2.694                             | 89                                | 25                   | 15                 |                        | 5                    | 3                               |
| Moorsee                 | 1.734                             | 106                               | 25                   | 7                  | 5                      | 7                    | 3                               |
| Wellsee                 | 5.094                             | 276                               | 49                   | 55                 | 11                     | 47                   | 8                               |
| Rönne                   | 435                               | 5                                 |                      |                    |                        |                      |                                 |
| <b>Kiel insgesamt</b>   | <b>236.008</b>                    | <b>18.835</b>                     | <b>5.556</b>         | <b>1.797</b>       | <b>952</b>             | <b>927</b>           | <b>621</b>                      |

Quelle: Bürger- und Ordnungsamt der Landeshauptstadt Kiel

Anm.: Die ausgewählten Nationalitäten stellen im Jahr 2010 die fünf größten Gruppen unter allen in Kiel lebenden ausländischen Nationalitäten.

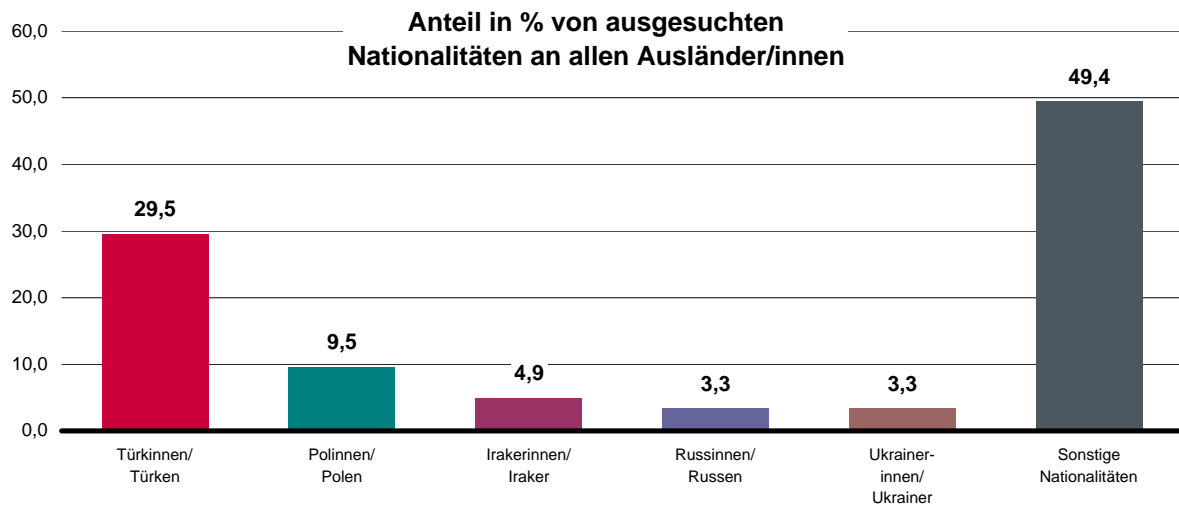

## 228. Ausländer/innen nach der Nationalität und dem Geschlecht - 31.12.2010

| Staatsangehörigkeit | insg.         | dar.         | Staatsangehörigkeit | insg.      | dar.       | Staatsangehörigkeit | insg.        | dar.         | Staatsangehörigkeit   | insg.         | dar.         |
|---------------------|---------------|--------------|---------------------|------------|------------|---------------------|--------------|--------------|-----------------------|---------------|--------------|
|                     |               | weibl.       |                     |            | weibl.     |                     |              | weibl.       |                       |               | weibl.       |
| Albanien            | 61            | 23           | Ägypten             | 108        | 36         | Afghanistan         | 92           | 44           | Argentinien           | 15            | 12           |
| Belgien             | 27            | 11           | Äthiopien           | 27         | 15         | Armenien            | 45           | 25           | Barbados              | -             | -            |
| Bosn.-Herzeg.       | 178           | 84           | Algerien            | 71         | 27         | Aserbaidesch.       | 156          | 72           | Bolivien              | 4             | 2            |
| Bulgarien           | 348           | 170          | Angola              | 14         | 5          | Bangladesch         | 35           | 17           | Brasilien             | 71            | 50           |
| CSFR                | 39            | 27           | Benin               | 8          | 4          | China (Taiw.)       | 23           | 14           | Chile                 | 31            | 19           |
| Dänemark            | 182           | 91           | Burkina Faso        | 6          | 2          | China VR.           | 331          | 157          | Costa Rica            | 6             | 2            |
| Estland             | 80            | 52           | Elfenbeinküste      | 9          | 3          | Georgien            | 70           | 45           | Dom.Reublik           | 26            | 14           |
| Finnland            | 68            | 54           | Eritrea             | 6          | 4          | Hongkong            | -            | -            | Ecuador               | 32            | 12           |
| Frankreich          | 229           | 132          | Gabun               | -          | -          | Indien              | 130          | 38           | El Salvador           | 2             | -            |
| Großbritannien      | 269           | 105          | Gambia              | 18         | 7          | Indonesien          | 55           | 26           | Guatemala             | 10            | 3            |
| Griechenland        | 242           | 88           | Ghana               | 150        | 68         | Irak                | 952          | 423          | Guyana                | -             | -            |
| Irland              | 34            | 18           | Guinea              | 8          | 4          | Iran                | 282          | 104          | Haiti                 | 2             | 2            |
| Island              | 6             | 3            | Kamerun             | 45         | 16         | Israel              | 79           | 18           | Honduras              | 1             | 1            |
| Italien             | 281           | 115          | Kap.Verden          | 2          | 1          | Japan               | 37           | 22           | Jamaika               | 2             | 1            |
| Kosovo              | 74            | 30           | Kenia               | 32         | 21         | Jemen               | 17           | 2            | Kanada                | 36            | 21           |
| Kroatien            | 269           | 83           | Kongo               | 10         | 3          | Jordanien           | 27           | 13           | Kolumbien             | 55            | 32           |
| Lettland            | 40            | 28           | Liberia             | 6          | 1          | Kambodscha          | -            | -            | Kuba                  | 23            | 16           |
| Litauen             | 175           | 124          | Lybien              | 14         | 6          | Kasachstan          | 95           | 54           | Mexiko                | 34            | 17           |
| Luxemburg           | 9             | 4            | Mali                | 3          | -          | Kirgistan           | 30           | 19           | Nicaragua             | 3             | 1            |
| Mazedonien          | 33            | 15           | Marokko             | 128        | 38         | Korea Süd.          | 84           | 42           | Panama                | 1             | 1            |
| Malta               | 2             | 1            | Mauretanien         | 9          | -          | Korea VR            | 6            | 3            | Paraguay              | 5             | 4            |
| Moldavien           | 64            | 41           | Mauritius           | 3          | 1          | Kuwait              | 2            | 1            | Peru                  | 65            | 37           |
| Montenegro          | 3             | 2            | Mosambik            | 2          | -          | Laos                | 8            | 4            | Uruguay               | 3             | 1            |
| Niederlande         | 117           | 49           | Namibia             | 1          | 1          | Libanon             | 103          | 43           | Venezuela             | 30            | 13           |
| Norwegen            | 83            | 51           | Nigeria             | 74         | 22         | Malaysia            | 13           | 3            | U S A                 | 203           | 109          |
| Österreich          | 249           | 139          | Niger               | 3          | 1          | Mongolei            | 12           | 10           | Trinid./Tobago        | 4             | 2            |
| Polen               | 1.797         | 942          | Ruanda              | 3          | 1          | Nepal               | 12           | 3            | Übr. Amerika          | -             | -            |
| Portugal            | 81            | 34           | Sambia              | -          | -          | Oman                | 1            | -            |                       |               |              |
| Rumänien            | 112           | 50           | Senegal             | 7          | 1          | Pakistan            | 180          | 76           | <b>Amerika insg.</b>  | <b>664</b>    | <b>372</b>   |
| Russ. Förd.         | 935           | 568          | Sierra Leone        | 1          | -          | Philippinen         | 46           | 33           |                       |               |              |
| Serbien             | 456           | 243          | Simbabwe            | 2          | 2          | Saudi-Arabien       | 4            | 1            | Australien            | 33            | 12           |
| Schweden            | 127           | 72           | Somalia             | 10         | 3          | Singapur            | 2            | 2            | Fidschi               | -             | -            |
| Schweiz             | 71            | 43           | Sudan               | 10         | 4          | Sri Lanka           | 18           | 12           | Neuseeland            | 15            | 7            |
| Slowakei            | 46            | 36           | Südafrika           | 10         | 2          | Syrien              | 215          | 83           | Übr. Ozeanien         | 1             | -            |
| Slowenien           | 11            | 5            | Tansania            | 5          | 3          | Tadschikistan       | -            | -            |                       |               |              |
| Spanien             | 239           | 116          | Togo                | 80         | 41         | Thailand            | 279          | 248          | <b>Ozeanien insg.</b> | <b>49</b>     | <b>19</b>    |
| Türkei              | 5.556         | 2.667        | Tschad              | -          | 1          | Turkmenistan        | 10           | 5            |                       |               |              |
| Ukraine             | 621           | 362          | Tunesien            | 64         | 25         | Usbekistan          | 60           | 30           | Heimatl.Ausl.         | 3             | 1            |
| Ungarn              | 54            | 31           | Uganda              | 2          | 2          | V A E               | 1            | -            | Staatenlose           | 49            | 18           |
| Weißrussl.          | 107           | 74           | Zaire               | 10         | 4          | Vietnam             | 103          | 50           | Unkl. Staatsang.      | 102           | 42           |
| Zypern              | 5             | 2            | Zentr.Afr. Rep.     | -          | -          | Übr. Asien          | 5            | 3            | Ohne Angabe           | 6             | -            |
| Übr.Europa          | -             | -            | Übr. Afrika         | 1          | -          |                     |              |              | <b>Sonstige insg.</b> | <b>160</b>    | <b>61</b>    |
| <b>Europa insg.</b> | <b>13.380</b> | <b>6.785</b> | <b>Afrika insg.</b> | <b>962</b> | <b>374</b> | <b>Asien insg.</b>  | <b>3.620</b> | <b>1.745</b> | <b>Kiel insg.</b>     | <b>18.835</b> | <b>9.356</b> |

Quelle: Bürger- und Ordnungsamt der Landeshauptstadt Kiel





**232. Entwicklung der wohnberechtigten Bevölkerung seit 1979**

| Jahr | Einwohner/innen insgesamt | davon mit:                    |              |
|------|---------------------------|-------------------------------|--------------|
|      |                           | Alleiniger- oder Hauptwohnung | Nebenwohnung |
| 1979 | 262.143                   | 251.110                       | 11.033       |
| 1980 | 260.921                   | 249.869                       | 11.052       |
| 1981 | 260.998                   | 249.610                       | 11.388       |
| 1982 | 259.843                   | 248.644                       | 11.199       |
| 1983 | 258.750                   | 247.469                       | 11.281       |
| 1984 | 255.462                   | 244.246                       | 11.216       |
| 1985 | 254.998                   | 243.646                       | 11.352       |
| 1986 | 254.035                   | 241.223                       | 12.812       |
| 1987 | 253.499                   | 240.449                       | 13.050       |
| 1988 | 253.739                   | 237.122                       | 16.617       |
| 1989 | 255.213                   | 239.699                       | 15.514       |
| 1990 | 257.004                   | 241.934                       | 15.070       |
| 1991 | 258.169                   | 243.413                       | 14.756       |
| 1992 | 260.310                   | 245.455                       | 14.855       |
| 1993 | 260.336                   | 244.918                       | 15.418       |
| 1994 | 258.309                   | 242.715                       | 15.594       |
| 1995 | 255.220                   | 242.181                       | 13.039       |
| 1996 | 253.184                   | 239.855                       | 13.329       |
| 1997 | 250.774                   | 237.030                       | 13.744       |
| 1998 | 247.840                   | 233.987                       | 13.853       |
| 1999 | 244.126                   | 230.463                       | 13.663       |
| 2000 | 242.266                   | 229.044                       | 13.222       |
| 2001 | 241.326                   | 229.220                       | 12.106       |
| 2002 | 241.929                   | 229.751                       | 12.178       |
| 2003 | 241.935                   | 229.901                       | 12.034       |
| 2004 | 241.803                   | 230.033                       | 11.770       |
| 2005 | 242.221                   | 230.897                       | 11.324       |
| 2006 | 243.121                   | 232.340                       | 10.781       |
| 2007 | 242.600                   | 233.701                       | 8.899        |
| 2008 | 242.861                   | 234.267                       | 8.594        |
| 2009 | 243.738                   | 235.264                       | 8.474        |
| 2010 | 243.693                   | 236.008                       | 7.685        |

Quelle: Bürger- und Ordnungsamt der Landeshauptstadt Kiel, Stand 31.12. des Jahres

**Entwicklung der wohnberechtigten Bevölkerung seit 1979**

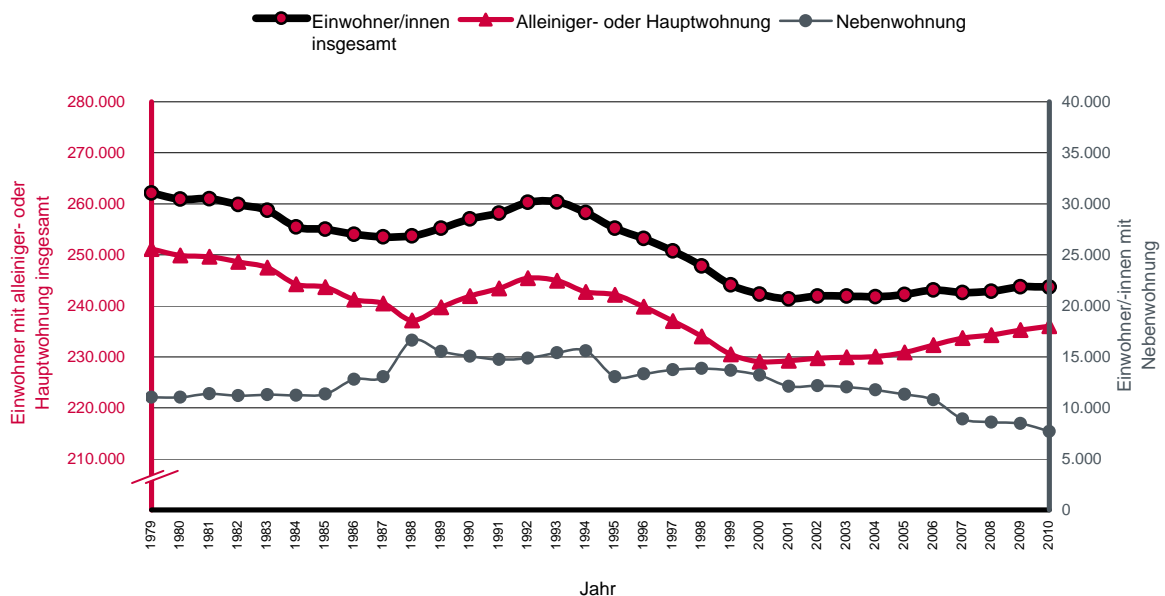

**233. Jugend- und Altenquotienten**

| Jahr | Einwohner/innen nach Altersgruppe |                       |                    | Quotienten                  |                            | Durchschnittsalter in Jahren |
|------|-----------------------------------|-----------------------|--------------------|-----------------------------|----------------------------|------------------------------|
|      | unter 20 Jahre                    | 20 bis unter 65 Jahre | 65 Jahre und älter | Jugendquotient <sup>1</sup> | Altenquotient <sup>2</sup> |                              |
| 1988 | 45.710                            | 147.981               | 43.431             | 30,9                        | 29,3                       | .                            |
| 1989 | 44.932                            | 151.897               | 42.870             | 29,6                        | 28,2                       | .                            |
| 1990 | 41.231                            | 158.160               | 42.543             | 26,1                        | 26,9                       | 40,06                        |
| 1991 | 41.407                            | 159.804               | 42.202             | 25,9                        | 26,4                       | 39,97                        |
| 1992 | 41.909                            | 161.856               | 41.690             | 25,9                        | 25,8                       | 39,85                        |
| 1993 | 42.058                            | 161.596               | 41.264             | 26,0                        | 25,5                       | 39,89                        |
| 1994 | 41.995                            | 159.965               | 40.755             | 26,3                        | 25,5                       | 40,03                        |
| 1995 | 41.751                            | 160.078               | 40.352             | 26,1                        | 25,2                       | 40,13                        |
| 1996 | 41.477                            | 158.659               | 39.718             | 26,1                        | 25,0                       | 40,29                        |
| 1997 | 41.226                            | 156.832               | 38.971             | 26,3                        | 24,8                       | 40,48                        |
| 1998 | 40.769                            | 155.010               | 38.208             | 26,3                        | 24,6                       | 40,64                        |
| 1999 | 40.371                            | 151.973               | 38.119             | 26,6                        | 25,1                       | 40,85                        |
| 2000 | 40.165                            | 150.480               | 38.399             | 26,7                        | 25,5                       | 40,98                        |
| 2001 | 40.395                            | 150.311               | 38.514             | 26,9                        | 25,6                       | 40,93                        |
| 2002 | 40.371                            | 150.276               | 39.104             | 26,9                        | 26,0                       | 40,98                        |
| 2003 | 40.317                            | 149.705               | 39.879             | 26,9                        | 26,6                       | 41,06                        |
| 2004 | 40.235                            | 149.205               | 40.593             | 27,0                        | 27,2                       | 41,09                        |
| 2005 | 40.312                            | 149.139               | 41.446             | 27,0                        | 27,8                       | 41,10                        |
| 2006 | 40.316                            | 149.618               | 42.406             | 26,9                        | 28,3                       | 41,13                        |
| 2007 | 40.088                            | 150.560               | 43.053             | 26,6                        | 28,6                       | 41,19                        |
| 2008 | 39.773                            | 150.966               | 43.528             | 26,3                        | 28,8                       | 41,28                        |
| 2009 | 39.523                            | 151.978               | 43.763             | 26,0                        | 28,8                       | 41,32                        |
| 2010 | 39.210                            | 153.156               | 43.642             | 25,6                        | 28,5                       | 41,40                        |

Quelle: Bürger- und Ordnungsamt der Landeshauptstadt Kiel

<sup>1</sup> Jugendquotient = Anzahl der unter 20-Jährigen pro 100 20 -< 65-Jährigen

<sup>2</sup> Altenquotient = Anzahl der über 64-Jährigen pro 100 20 -< 65-Jährigen

**Achtung:** 2010 erfolgte die Umstellung der Quotienten auf die von der KGSt verwendete Altersgruppen.

**Alten- und Jugendquotienten**

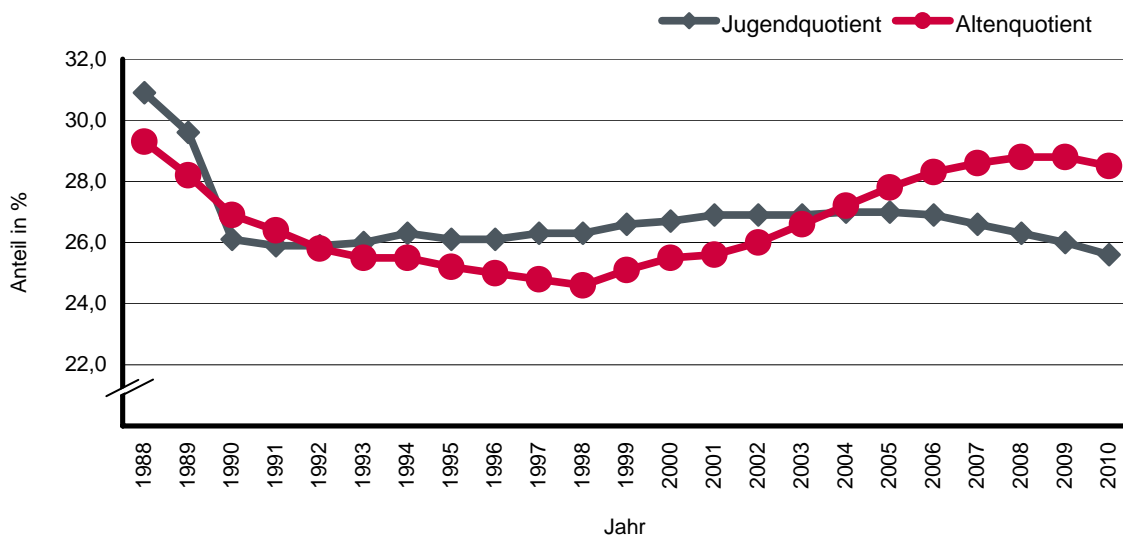





---

# Schule und Kultur

---

**301. Allgemeinbildende Schulen - Anzahl der Schüler/innen <sup>1</sup>**

| Schuljahr | Ins-gesamt | davon nach Schulart |              |             |            |               |                       |                  |                                   |                          |                  |  |
|-----------|------------|---------------------|--------------|-------------|------------|---------------|-----------------------|------------------|-----------------------------------|--------------------------|------------------|--|
|           |            | Grund-schule        | Haupt-schule | Real-schule | Gym-nasium | Gesamt-schule | Gemein-schafts-schule | Regio-nal-schule | Freie Waldorf-schule <sup>2</sup> | Sonder-und Förder-schule | Abend-gym-nasium | sonstige Schulen oder schul. Einricht-ungen <sup>3</sup> |
| 1990/1991 | 25.040     | 7.067               | 2.561        | 3.428       | 6.906      | 1.106         | -                     | -                | 1.497                             | 1.464                    | 174              | 837  |
| 1991/1992 | 25.186     | 6.944               | 2.556        | 3.318       | 6.872      | 1.291         | -                     | -                | 1.675                             | 1.483                    | 188              | 859  |
| 1992/1993 | 24.818     | 6.937               | 2.619        | 3.280       | 6.895      | 1.485         | -                     | -                | 1.134                             | 1.458                    | 183              | 827  |
| 1993/1994 | 24.802     | 7.154               | 2.635        | 3.238       | 6.845      | 1.695         | -                     | -                | 821                               | 1.372                    | 166              | 876  |
| 1994/1995 | 25.125     | 7.460               | 2.581        | 3.222       | 6.812      | 1.856         | -                     | -                | 831                               | 1.475                    | 153              | 735  |
| 1995/1996 | 24.704     | 7.834               | 2.561        | 3.222       | 6.767      | 1.919         | -                     | -                | 883                               | 1.382                    | 154              | 676  |
| 1996/1997 | 25.725     | 8.196               | 2.436        | 3.167       | 6.780      | 2.021         | -                     | -                | 881                               | 1.394                    | 137              | 713  |
| 1997/1998 | 25.919     | 8.421               | 2.433        | 3.225       | 6.716      | 2.133         | -                     | -                | 856                               | 1.424                    | 144              | 567  |
| 1998/1999 | 25.785     | 8.563               | 2.406        | 3.262       | 6.740      | 2.088         | -                     | -                | 894                               | 1.375                    | 141              | 316  |
| 1999/2000 | 25.888     | 8.466               | 2.438        | 3.303       | 6.849      | 2.120         | -                     | -                | 897                               | 1.282                    | 167              | 366  |
| 2000/2001 | 25.828     | 8.170               | 2.565        | 3.483       | 6.915      | 2.127         | -                     | -                | 832                               | 1.257                    | 140              | 339  |
| 2001/2002 | 25.796     | 7.931               | 2.684        | 3.578       | 7.041      | 2.120         | -                     | -                | 815                               | 1.192                    | 134              | 301  |
| 2002/2003 | 25.758     | 7.684               | 2.768        | 3.768       | 7.068      | 2.159         | -                     | -                | 818                               | 1.119                    | 145              | 229  |
| 2003/2004 | 25.837     | 7.617               | 2.849        | 3.808       | 7.163      | 2.167         | -                     | -                | 857                               | 1.142                    | 133              | 101  |
| 2004/2005 | 25.871     | 7.565               | 2.877        | 3.824       | 7.211      | 2.246         | -                     | -                | 861                               | 1.100                    | 132              | 55   |
| 2005/2006 | 25.827     | 7.471               | 2.789        | 3.873       | 7.359      | 2.289         | -                     | -                | 914                               | 980                      | 113              | 39   |
| 2006/2007 | 25.610     | 7.561               | 2.546        | 3.747       | 7.512      | 2.296         | -                     | -                | 916                               | 895                      | 121              | 16   |
| 2007/2008 | 25.329     | 7.463               | 2.290        | 3.609       | 7.817      | 2.290         | -                     | -                | 941                               | 800                      | 119              | -  |
| 2008/2009 | 25.105     | 7.345               | 2.045        | 3.481       | 8.013      | 2.306         | 50                    | 32               | 941                               | 770                      | 122              | -  |
| 2009/2010 | 24.651     | 7.228               | 1.683        | 3.022       | 8.177      | 2.277         | 276                   | 229              | 926                               | 695                      | 138              | -  |

Quelle: Statistisches Amt für Hamburg und Schleswig-Holstein

<sup>1</sup> Öffentliche und private Schulen

<sup>2</sup> Seit 1991/1992 ohne Einrichtungen in den Kreisen Pinneberg und Steinburg, seit 1993/1994 ohne den Kreis Segeberg.

<sup>3</sup> Abendrealschule bis 2003/2004 und Schulkindergartengruppe bis 2006/2007

**Anzahl der Schüler/innen an allgemeinbildenden Schulen**

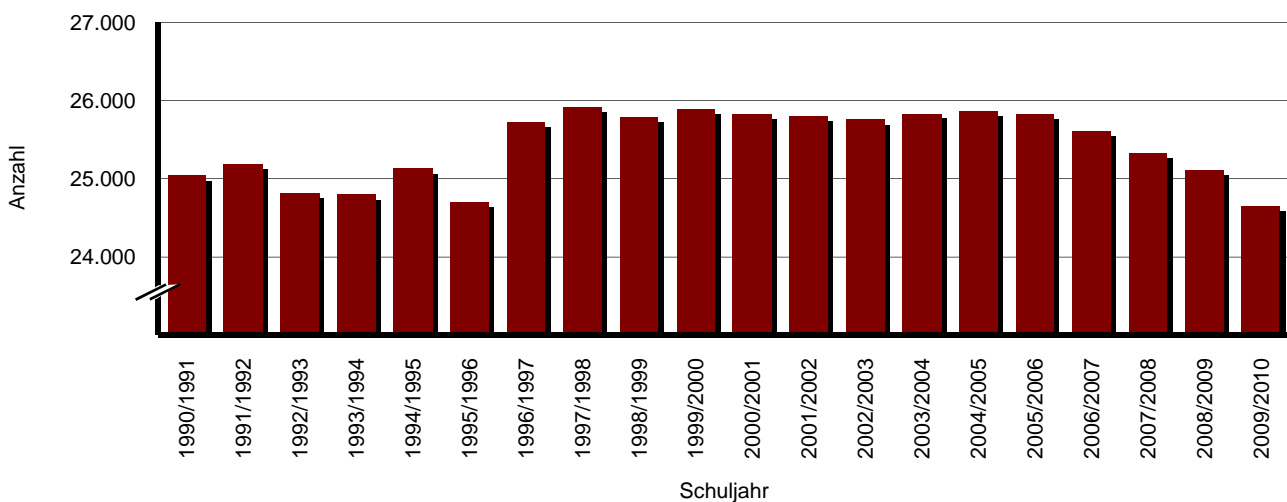

### 302. Übergang auf weiter führende Schulen

| Jahr | Schüler/-innen<br>4. Klasse | davon Übergang auf  |                  |                 |                |   |                       |
|------|-----------------------------|---------------------|------------------|-----------------|----------------|---|-----------------------|
|      |                             | Regional-<br>schule | Haupt-<br>schule | Real-<br>schule | Gym-<br>nasium | Gesamt-<br>schule/<br>Gemein-<br>schafts-<br>schule | sonstig/<br>unbekannt |
| 2001 | 2.061                       | -                   | 371              | 612             | 752            | 235   | 91                    |
| 2002 | 2.044                       | -                   | 403              | 618             | 749            | 203   | 71                    |
| 2003 | 1.953                       | -                   | 342              | 610             | 698            | 224   | 79                    |
| 2004 | 1.843                       | -                   | 366              | 566             | 644            | 198   | 69                    |
| 2005 | 1.833                       | -                   | 328              | 594             | 647            | 204   | 60                    |
| 2006 | 1.707                       | -                   | 270              | 499             | 695            | 183   | 60                    |
| 2007 | 1.849                       | -                   | 310              | 510             | 795            | 197   | 37                    |
| 2008 | 1.751                       | 8                   | 257              | 474             | 751            | 204   | 57                    |
| 2009 | 1.824                       | 182                 | 119              | 274             | 712            | 479   | 58                    |
| 2010 | 1.777                       | 273                 | -                | -               | 755            | 675   | 74                    |

Quelle: Amt für Schule, Kinder- und Jugendeinrichtungen der Landeshauptstadt Kiel

### 303. Schulentlassene von allgemeinbildenden Schulen - 2010

| Art des<br>Abschlusses   | Schulentlassene insgesamt |              |              | darunter Ausländer/innen |            |           |
|--------------------------|---------------------------|--------------|--------------|--------------------------|------------|-----------|
|                          | ins-<br>gesamt            | davon        |              | ins-<br>gesamt           | davon      |           |
|                          |                           | männl.       | weibl.       |                          | männl.     | weibl.    |
| ohne Schulabschluss      | 82                        | 49           | 33           | 11                       | 9          | 2         |
| mit Förderschulabschluss | 118                       | 69           | 49           | 21                       | 12         | 9         |
| mit Hauptschulabschluss  | 604                       | 348          | 256          | 114                      | 66         | 48        |
| mit Realschulabschluss   | 633                       | 334          | 299          | 46                       | 21         | 25        |
| mit Fachhochschulreife   | 39                        | 14           | 25           | 3                        | 1          | 2         |
| mit allg. Hochschulreife | 989                       | 465          | 524          | 23                       | 10         | 13        |
| <b>Insgesamt</b>         | <b>2.465</b>              | <b>1.279</b> | <b>1.186</b> | <b>218</b>               | <b>119</b> | <b>99</b> |

Quelle: Amt für Schule, Kinder- und Jugendeinrichtungen der Landeshauptstadt Kiel

Schulentlassene  
im Jahr 2010 in %  
nach Abschußart

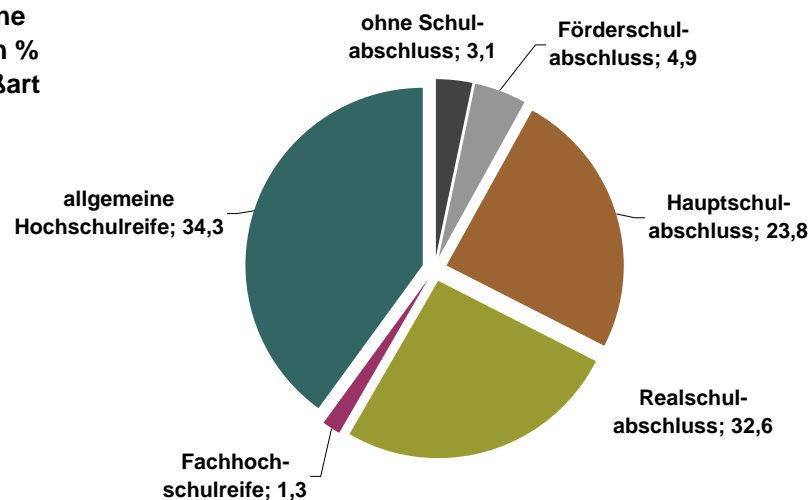

**304. Schulabgänger/innen nach Art des Abschlusses <sup>1</sup>**

| Jahr | Schul-<br>abgänger/<br>-innen<br>insgesamt | davon                       |                                |                               |                              |                              |                                   |
|------|--|-----------------------------|--------------------------------|-------------------------------|------------------------------|------------------------------|-----------------------------------|
|      |  | ohne<br>Schul-<br>abschluss | Förder-<br>schul-<br>abschluss | Haupt-<br>schul-<br>abschluss | Real-<br>schul-<br>abschluss | Fach-<br>hochschul-<br>reife | allgemeine<br>Hochschul-<br>reife |
| 1991 | 2.248                                      | 117                         | 65                             | 620                           | 609                          | 54                           | 783                               |
| 1992 | 2.149                                      | 122                         | 68                             | 652                           | 572                          | 38                           | 697                               |
| 1993 | 2.309                                      | 119                         | 81                             | 707                           | 633                          | 43                           | 726                               |
| 1994 | 2.134                                      | 124                         | 59                             | 692                           | 584                          | 40                           | 635                               |
| 1995 | 2.256                                      | 100                         | 98                             | 729                           | 577                          | 47                           | 705                               |
| 1996 | 2.267                                      | 116                         | 94                             | 758                           | 557                          | 56                           | 686                               |
| 1997 | 2.232                                      | 130                         | 83                             | 699                           | 565                          | 55                           | 700                               |
| 1998 | 2.244                                      | 174                         | 82                             | 677                           | 621                          | 42                           | 648                               |
| 1999 | 2.091                                      | 161                         | 44                             | 601                           | 600                          | 47                           | 638                               |
| 2000 | 2.256                                      | 205                         | 79                             | 625                           | 604                          | 54                           | 689                               |
| 2001 | 2.227                                      | 194                         | 62                             | 629                           | 583                          | 41                           | 718                               |
| 2002 | 2.189                                      | 175                         | 91                             | 629                           | 550                          | 50                           | 694                               |
| 2003 | 2.192                                      | 174                         | 94                             | 631                           | 618                          | 29                           | 646                               |
| 2004 | 2.202                                      | 167                         | 118                            | 576                           | 630                          | 40                           | 671                               |
| 2005 | 2.133                                      | 138                         | 95                             | 597                           | 586                          | 26                           | 691                               |
| 2006 | 2.410                                      | 119                         | 154                            | 721                           | 657                          | 25                           | 734                               |
| 2007 | 2.368                                      | 139                         | 155                            | 633                           | 655                          | 20                           | 766                               |
| 2008 | 2.170                                      | 92                          | 116                            | 589                           | 598                          | 44                           | 731                               |
| 2009 | 2.586                                      | 79                          | 127                            | 616                           | 843                          | 33                           | 888                               |
| 2010 | 2.465                                      | 82                          | 118                            | 604                           | 633                          | 39                           | 989                               |

Quelle: Amt für Schule, Kinder- und Jugendeinrichtungen der Landeshauptstadt Kiel

<sup>1</sup> Abgänger/innen von öffentlichen allgemein bildenden Schulen ohne Privatschulen.**305. Berufsbildende Schulen - Anzahl der Schüler/innen -**

| Jahr | Berufs-<br>schule | Berufs-<br>fach-<br>schule | Berufs-<br>ober-<br>schulen | Fach-<br>ober-<br>schule | Fach-<br>gym-<br>nasium | Fach-<br>schule | Ergänzungs-<br>schule<br>(gem. § 59<br>Schulgesetz) | Schule des<br>Gesund-<br>heits-<br>wesens |
|------|-------------------|----------------------------|-----------------------------|--------------------------|-------------------------|-----------------|---|---|
| 1990 | 10.794            | 1.082                      | -                           | 341                      | 828                     | 1.044           | -   | 755                                       |
| 1991 | 10.348            | 966                        | -                           | 359                      | 828                     | 1.176           | 96  | 767                                       |
| 1992 | 9.544             | 936                        | -                           | 311                      | 818                     | 1.177           | 99  | 749                                       |
| 1993 | 9.061             | 979                        | -                           | 239                      | 856                     | 1.293           | 72  | 743                                       |
| 1994 | 8.262             | 1.150                      | -                           | 244                      | 838                     | 1.019           | 76  | 744                                       |
| 1995 | 7.922             | 1.253                      | -                           | 189                      | 861                     | 1.035           | 69  | 742                                       |
| 1996 | 7.872             | 1.384                      | -                           | 162                      | 802                     | 815             | 79  | 723                                       |
| 1997 | 7.837             | 1.320                      | -                           | 169                      | 813                     | 680             | 73  | 808                                       |
| 1998 | 8.032             | 1.288                      | -                           | 153                      | 785                     | 686             | 76  | 801                                       |
| 1999 | 8.276             | 1.320                      | -                           | 165                      | 810                     | 677             | 92  | 795                                       |
| 2000 | 8.255             | 1.334                      | 24                          | 156                      | 788                     | 658             | 88  | 777                                       |
| 2001 | 8.291             | 1.353                      | 38                          | 211                      | 785                     | 708             | 76  | 780                                       |
| 2002 | 8.217             | 1.411                      | 109                         | 212                      | 795                     | 816             | 84  | 776                                       |
| 2003 | 8.158             | 1.523                      | 113                         | 207                      | 865                     | 920             | 55  | 784                                       |
| 2004 | 8.107             | 1.675                      | 126                         | 242                      | 934                     | 900             | -   | 742                                       |
| 2005 | 8.082             | 1.704                      | 162                         | 241                      | 961                     | 895             | -   | 707                                       |
| 2006 | 8.227             | 1.814                      | 180                         | 218                      | 998                     | 799             | 81  | 838                                       |
| 2007 | 8.606             | 1.817                      | 149                         | 224                      | 1.062                   | 830             | 80  | 842                                       |
| 2008 | 8.873             | 1.795                      | 153                         | 241                      | 1.128                   | 946             | 74  | 789                                       |
| 2009 | ...               | ...                        | ...                         | ...                      | ...                     | ...             | ...   | ...                                       |

Quelle: Statistisches Amt für Hamburg und Schleswig-Holstein

## 306. Studierende an der Fachhochschule Kiel

| Wintersemester | insgesamt | davon im Fachbereich  |         |                               |                               |                |            |                       |
|----------------|-----------|-----------------------|---------|-------------------------------|-------------------------------|----------------|------------|-----------------------|
|                |           | Bauwesen <sup>1</sup> | Landbau | Soziale Arbeit und Gesundheit | Informatik und Elektrotechnik | Maschinenwesen | Wirtschaft | Multimedia Production |
| 1994/95        | 5.309     | 927                   | 246     | 902                           | 1.006                         | 949            | 1.279      | -                     |
| 1995/96        | 5.004     | 924                   | 236     | 915                           | 872                           | 831            | 1.226      | -                     |
| 1996/97        | 4.976     | 943                   | 217     | 963                           | 773                           | 775            | 1.305      | -                     |
| 1997/98        | 4.872     | 966                   | 210     | 956                           | 686                           | 718            | 1.336      | -                     |
| 1998/99        | 4.870     | 968                   | 251     | 946                           | 615                           | 711            | 1.341      | 38                    |
| 1999/00        | 4.871     | 936                   | 274     | 944                           | 556                           | 698            | 1.386      | 77                    |
| 2000/01        | 5.072     | 935                   | 272     | 943                           | 668                           | 745            | 1.401      | 108                   |
| 2001/02        | 5.166     | 850                   | 278     | 978                           | 734                           | 734            | 1.446      | 146                   |
| 2002/03        | 5.313     | 765                   | 299     | 988                           | 739                           | 826            | 1.507      | 189                   |
| 2003/04        | 5.465     | 709                   | 292     | 986                           | 729                           | 999            | 1.536      | 214                   |
| 2004/05        | 5.515     | 554                   | 293     | 1.058                         | 891                           | 967            | 1.538      | 214                   |
| 2005/06        | 5.325     | 405                   | 305     | 1.090                         | 793                           | 1.031          | 1.517      | 184                   |
| 2006/07        | 5.183     | 286                   | 319     | 1.139                         | 749                           | 1.038          | 1.469      | 183                   |
| 2007/08        | 5.120     | -                     | 327     | 1.240                         | 790                           | 1.096          | 1.447      | 220                   |
| 2008/09        | 5.347     | -                     | 277     | 1.316                         | 914                           | 1.120          | 1.461      | 259                   |
| 2009/10        | 5.715     | -                     | 302     | 1.449                         | 1.004                         | 1.157          | 1.493      | 310                   |
| 2010/11        | 6.062     | -                     | 341     | 1.492                         | 1.090                         | 1.148          | 1.622      | 369                   |

Quelle: Fachhochschule Kiel

<sup>1</sup> Die Ausbildung am Standort/ Aussenstelle Eckernförde ist zum Wintersemester 2007/2008 eingestellt worden. Der Studiengang wird jetzt in Lübeck angeboten.

## Fachhochschule Kiel - Anzahl der Studierenden

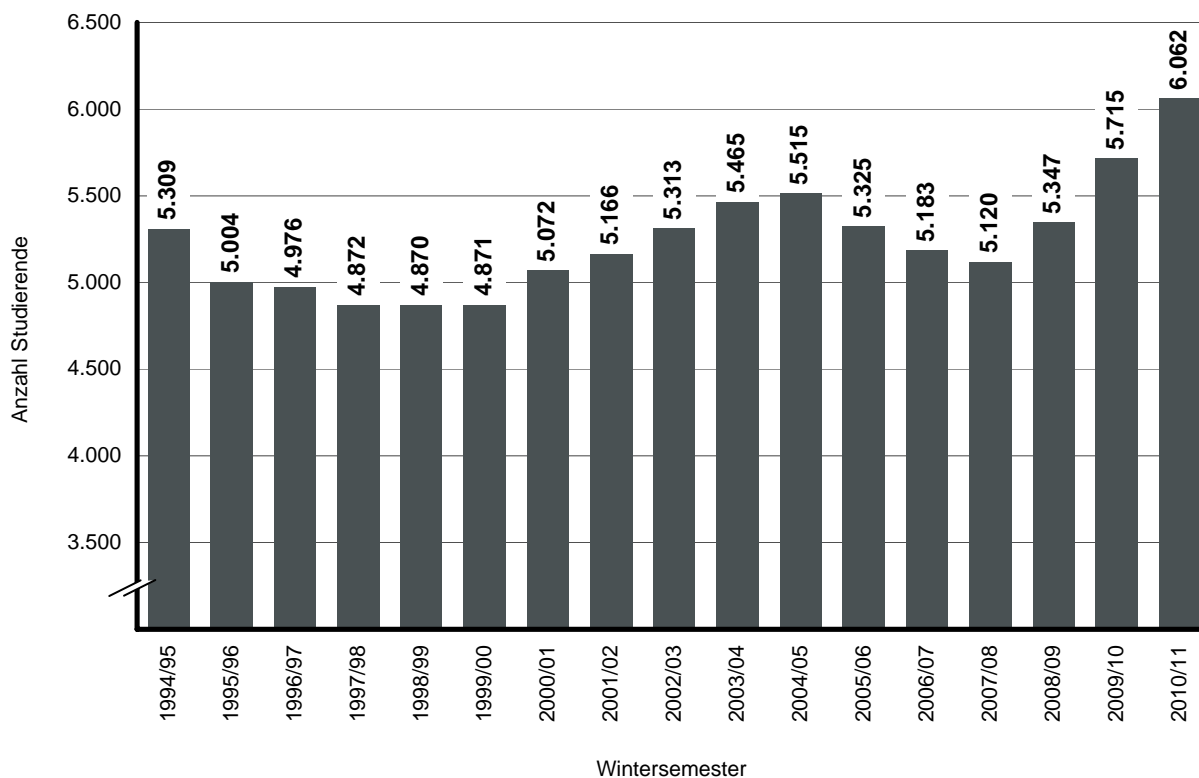

**307. Studierende an der Muthesius-Hochschule**

| Wintersemester | insgesamt | davon im Studiengang |                |                               |                      |                                |                          |
|----------------|-----------|----------------------|----------------|-------------------------------|----------------------|--------------------------------|--------------------------|
|                |           | Freie Kunst          | Kunsterziehung | Industrie-Design <sup>2</sup> | Kommunikationsdesign | Raumstrategie /Interior Design | Architektur <sup>1</sup> |
| 1996/97        | 626       | 125                  | .              | 123                           | 171                  | -                              | 207                      |
| 1997/98        | 666       | 144                  | .              | 126                           | 169                  | -                              | 227                      |
| 1998/99        | 614       | 99                   | 29             | 112                           | 153                  | -                              | 221                      |
| 1999/00        | 598       | 109                  | 24             | 102                           | 154                  | -                              | 209                      |
| 2000/01        | 635       | 116                  | 33             | 113                           | 148                  | -                              | 225                      |
| 2001/02        | 644       | 116                  | 31             | 122                           | 158                  | -                              | 217                      |
| 2002/03        | 665       | 112                  | 38             | 135                           | 171                  | -                              | 209                      |
| 2003/04        | 723       | 129                  | 52             | 143                           | 194                  | -                              | 205                      |
| 2004/05        | 706       | 139                  | 59             | 140                           | 188                  | -                              | 180                      |
| 2005/06        | 601       | 130                  | 68             | 125                           | 141                  | 13                             | 124                      |
| 2006/07        | 597       | 128                  | 77             | 125                           | 162                  | 20                             | 85                       |
| 2007/08        | 566       | 114                  | 70             | 116                           | 170                  | 51                             | 45                       |
| 2008/09        | 490       | 123                  | 30             | 175                           | 162                  | -                              | -                        |
| 2009/10        | 478       | 90                   | 68             | 182                           | 138                  | -                              | -                        |
| 2010/11        | 532       | 104                  | 74             | 108                           | 152                  | 94                             | -                        |

Quelle: Muthesius Hochschule

<sup>1</sup> Der Studiengang Architektur wurde eingestellt

<sup>2</sup> WS 2010/11 inklusive Wissenschaftsstudiengänge

**Muthesius-Hochschule - Anzahl der Studierenden**

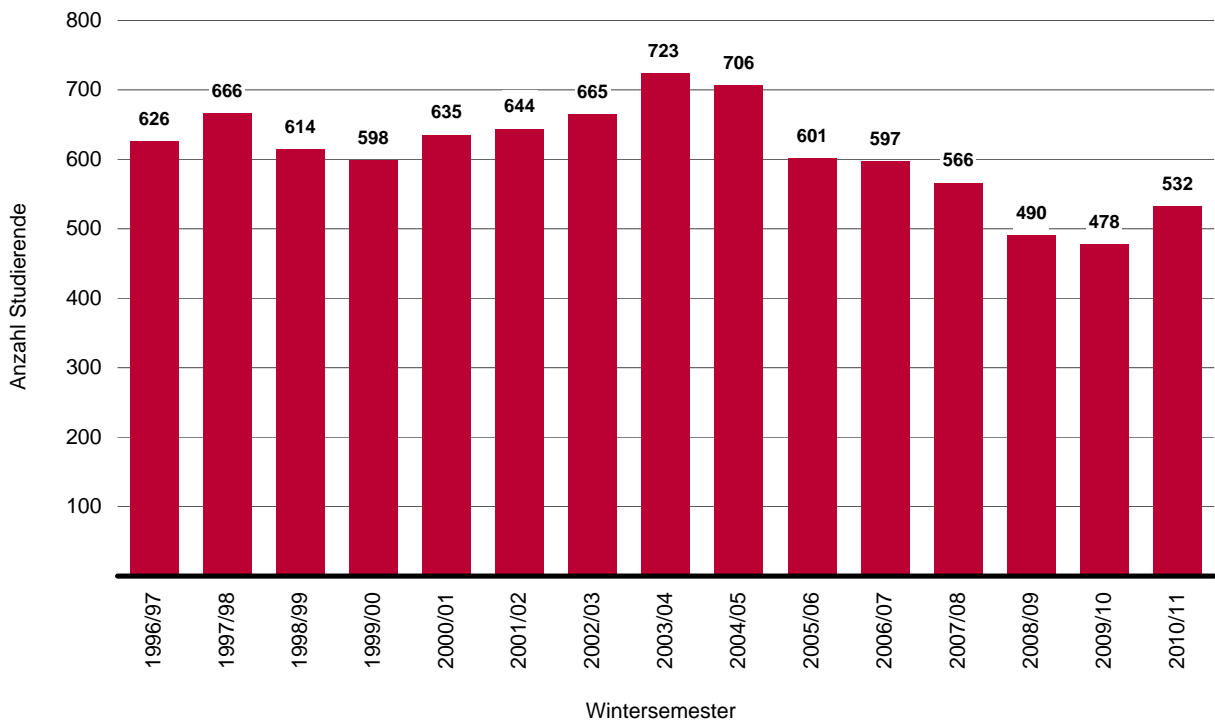

**308. Studierende an der Christian-Albrechts-Universität**

| Wintersemester       | insgesamt | davon    |          | darunter<br>Ausländer/<br>innen |
|----------------------|-----------|----------|----------|---------------------------------|
|                      |           | männlich | weiblich |                                 |
| 1987/88              | 17.407    | 9.902    | 7.505    | 836                             |
| 1988/89              | 17.992    | 10.192   | 7.800    | 895                             |
| 1989/90              | 18.099    | 10.237   | 7.862    | 886                             |
| 1990/91              | 18.962    | 10.752   | 8.210    | 984                             |
| 1991/92              | 19.876    | 11.282   | 8.594    | 1.126                           |
| 1992/93              | 20.026    | 11.364   | 8.662    | 1.186                           |
| 1993/94              | 20.027    | 11.364   | 8.663    | 1.177                           |
| 1994/95 <sup>1</sup> | 23.478    | 12.297   | 11.181   | 1.250                           |
| 1995/96              | 23.034    | 11.960   | 11.074   | 1.260                           |
| 1996/97              | 22.843    | 11.699   | 11.144   | 1.245                           |
| 1997/98              | 22.407    | 11.331   | 11.076   | 1.010                           |
| 1998/99              | 21.267    | 10.644   | 10.623   | .                               |
| 1999/00              | 20.413    | 10.126   | 10.287   | .                               |
| 2000/01              | 19.603    | 9.520    | 10.083   | 1.510                           |
| 2001/02              | 19.480    | 9.312    | 10.168   | 1.718                           |
| 2002/03              | 19.845    | 9.334    | 10.511   | 1.865                           |
| 2003/04              | 20.413    | 9.570    | 10.843   | 1.715                           |
| 2004/05              | 20.860    | 9.791    | 11.069   | 2.092                           |
| 2005/06              | 21.198    | 9.838    | 11.360   | 2.023                           |
| 2006/07              | 21.560    | 9.916    | 11.644   | 1.960                           |
| 2007/08              | 22.048    | 10.070   | 11.978   | 1.814                           |
| 2008/09              | 22.117    | 10.146   | 11.971   | 1.819                           |
| 2009/10              | 22.825    | 10.500   | 12.325   | 1.789                           |
| 2010/11              | 23.447    | 10.854   | 12.593   | 1.737                           |

Quelle: bis einschließlich WS 1993/94 das Statistische Landesamt Schleswig-Holstein  
und ab WS 1994/95 die Christian-Albrechts-Universität

<sup>1</sup> Seit Sommersemester 1994 ist die Pädagogische Hochschule der Christian-Albrechts-Universität angeschlossen

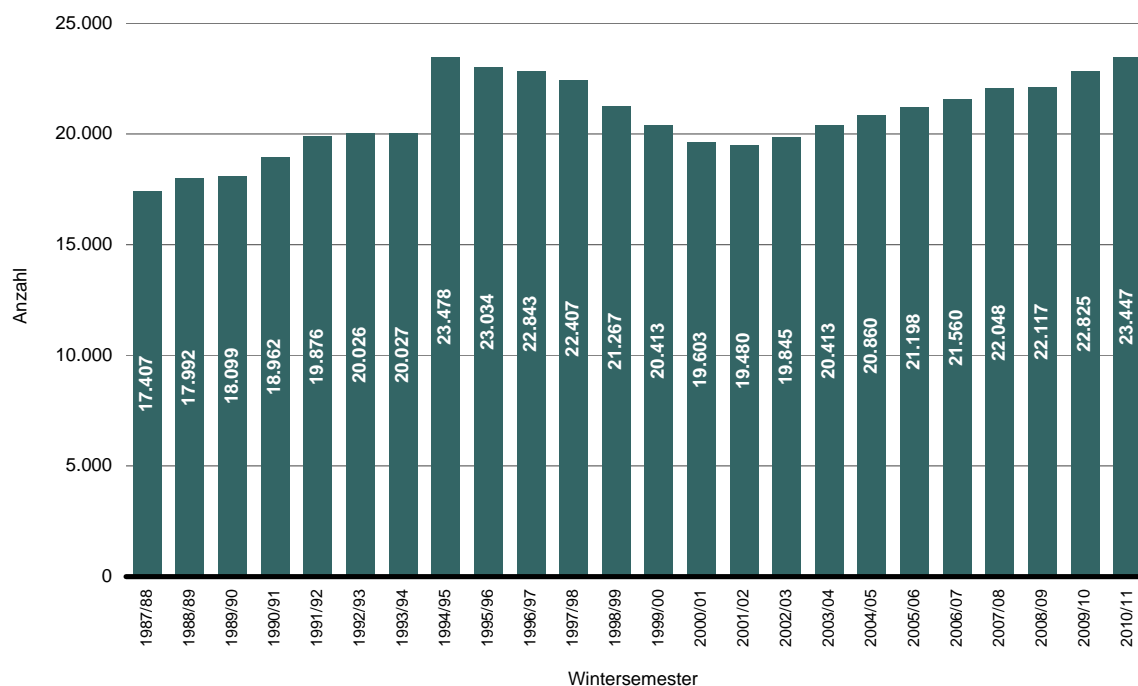
**Anzahl der Studierenden an der Christian-Albrechts-Universität**

**309. Studierende der Christian-Albrechts-Universität nach Fakultäten**

| Wintersemester | Insgesamt | davon an der ... Fakultät |                         |  |              |                |  |                        |            |
|----------------|-----------|---------------------------|-------------------------|--|--------------|----------------|--|------------------------|------------|
|                |           | Theologische              | Rechtswissenschaftliche | Wirtschafts- und Sozialwissenschaftliche | Medizinische | Philosophische | Mathematische und Naturwissenschaftliche | Agrarwissenschaftliche | Technische |
| 1998/99        | 21.267    | 206                       | 2.697                   | 1.701                                    | 2.374        | 8.628          | 3.805                                    | 1.195                  | 661        |
| 1999/00        | 20.413    | 201                       | 2.595                   | 1.642                                    | 2.399        | 8.061          | 3.648                                    | 1.161                  | 706        |
| 2000/01        | 19.603    | 185                       | 2.518                   | 1.492                                    | 2.398        | 7.571          | 3.582                                    | 1.100                  | 757        |
| 2001/02        | 19.480    | 166                       | 2.447                   | 1.589                                    | 2.354        | 7.447          | 3.579                                    | 1.047                  | 851        |
| 2002/03        | 19.845    | 152                       | 2.458                   | 1.818                                    | 2.317        | 7.201          | 3.900                                    | 1.098                  | 901        |
| 2003/04        | 20.413    | 149                       | 2.331                   | 1.985                                    | 2.281        | 7.465          | 4.009                                    | 1.178                  | 1.015      |
| 2004/05        | 20.676    | 149                       | 2.167                   | 2.531                                    | 2.211        | 7.123          | 4.083                                    | 1.317                  | 1.095      |
| 2005/06        | 21.129    | 164                       | 2.080                   | 2.593                                    | 2.170        | 7.364          | 4.219                                    | 1.428                  | 1.111      |
| 2006/07        | 21.542    | 191                       | 1.974                   | 2.553                                    | 2.111        | 7.559          | 4.499                                    | 1.486                  | 1.169      |
| 2007/08        | 22.048    | 209                       | 1.881                   | 2.486                                    | 2.096        | 7.596          | 4.613                                    | 1.822                  | 1.345      |
| 2008/09        | 22.117    | 226                       | 1.839                   | 2.482                                    | 2.047        | 7.505          | 4.642                                    | 1.839                  | 1.454      |
| 2009/10        | 22.825    | 244                       | 1.851                   | 2.609                                    | 2.029        | 7.698          | 4.769                                    | 1.916                  | 1.628      |
| 2010/11        | 23.447    | 268                       | 1.936                   | 2.079                                    | 2.085        | 8.476          | 4.850                                    | 1.969                  | 1.784      |

Quelle: Christian-Albrechts-Universität

Anmerkung: Im WS 2010/11 wechselten die Politikwissenschaften und die Soziologie aus der Wirtschafts- und Sozialwissenschaftlichen Fakultät in die Philosophische Fakultät.

**Verteilung der Studierenden der Christian-Albrechts-Universität nach Fakultäten im WS 2009/10**

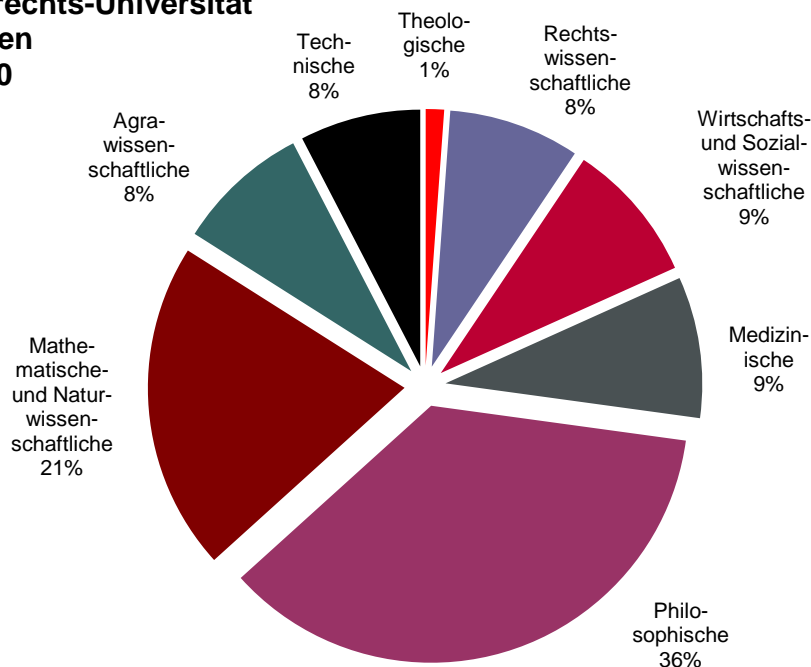



**310. Volkshochschule Kiel**

| Jahr | Merkmal            | Ins-<br>gesamt | davon                                    |                      |                 |          |                  |  |
|------|--------------------|----------------|--|----------------------|-----------------|----------|------------------|--|
|      |                    |                | Politik,<br>Gesell-<br>schaft,<br>Umwelt | Kultur,<br>Gestalten | Gesund-<br>heit | Sprachen | Arbeit,<br>Beruf | Grund-<br>bildung,<br>Schulab-<br>schlüsse |
| 2005 | Anzahl Kurse       | 1.551          | 166                                      | 241                  | 273             | 628      | 212              | 31   |
|      | Unterrichtsstunden | 52.353         | 3.623                                    | 7.248                | 4.427           | 30.658   | 3.855            | 2.542                                      |
|      | Belegungen insg.   | 19.353         | 1.995                                    | 3.227                | 3.132           | 8.436    | 2.239            | 324  |
| 2006 | Anzahl Kurse       | 1.412          | 151                                      | 206                  | 283             | 586      | 150              | 36   |
|      | Unterrichtsstunden | 47.406         | 3.997                                    | 5.058                | 4.450           | 27.482   | 2.824            | 3.595                                      |
|      | Belegungen insg.   | 16.932         | 1.710                                    | 2.393                | 3.278           | 7.629    | 1.574            | 348  |
| 2007 | Anzahl Kurse       | 1.311          | 117                                      | 231                  | 248             | 543      | 140              | 32   |
|      | Unterrichtsstunden | 42.172         | 2.234                                    | 5.703                | 3.950           | 24.672   | 2.500            | 3.113                                      |
|      | Belegungen insg.   | 15.261         | 1.207                                    | 2.615                | 2.833           | 6.860    | 1.381            | 365  |
| 2008 | Anzahl Kurse       | 1.442          | 125                                      | 225                  | 263             | 651      | 130              | 48   |
|      | Unterrichtsstunden | 49.116         | 1.997                                    | 5.431                | 4.006           | 29.563   | 2.586            | 5.533                                      |
|      | Belegungen insg.   | 16.401         | 1.188                                    | 2.514                | 3.011           | 8.064    | 1.208            | 416  |
| 2009 | Anzahl Kurse       | 1.328          | 110                                      | 246                  | 242             | 592      | 113              | 25   |
|      | Unterrichtsstunden | 46.698         | 1.631                                    | 6.159                | 3.769           | 28.254   | 2.207            | 4.678                                      |
|      | Belegungen insg.   | 15.067         | 948                                      | 2.806                | 2.636           | 7.293    | 1.071            | 313  |
| 2010 | Anzahl Kurse       | 1.449          | 113                                      | 269                  | 273             | 611      | 151              | 32   |
|      | Unterrichtsstunden | 46.759         | 2.119                                    | 6.083                | 3.746           | 27.946   | 2.732            | 4.133                                      |
|      | Belegungen insg.   | 16.044         | 1.112                                    | 3.130                | 2.973           | 7.260    | 1.282            | 287  |

Quelle: Amt für Kultur und Weiterbildung der Landeshauptstadt Kiel

Anmerkung: nur offene Kurse

**noch Volkshochschule: Einzelveranstaltungen**

| Jahr | Merkmal         | Einzel-<br>veranstaltungen<br>und<br>Vortrags-<br>reihen | Studien-<br>fahrten<br>und Ex-<br>kursionen | Studien-<br>reisen | Aus-<br>stellungen | VHS-<br>Kurse<br>für<br>Kinder |
|------|-----------------|--|---|--------------------|--------------------|--------------------------------|
| 2005 | Veranstaltungen | 79   | -   | 4                  | -                  | -                              |
|      | Besucher/innen  | 5.798  | -   | 73                 | -                  | -                              |
| 2006 | Veranstaltungen | 7  | 6   | 1                  | 4                  | 13                             |
|      | Besucher/innen  | 107  | 61  | 19                 | 832                | 156                            |
| 2007 | Veranstaltungen | 34   | 8   | 2                  | 5                  | 51                             |
|      | Besucher/innen  | 453  | 106   | 23                 | 640                | 689                            |
| 2008 | Veranstaltungen | 76   | 8   | 1                  | 8                  | 48                             |
|      | Besucher/innen  | 891  | 108   | 22                 | 491                | 678                            |
| 2009 | Veranstaltungen | 80   | 2   | 1                  | 15 <sup>1</sup>    | 310 <sup>2</sup>               |
|      | Besucher/innen  | 904  | 39  | 15                 | 13.536             | 5.819                          |
| 2010 | Veranstaltungen | 65   | 13  | 3                  | 10                 | 215                            |
|      | Besucher/innen  | 892  | 136   | 48                 | 7.205              | 3.885                          |

Quelle: Amt für Volkshochschule des Landeshauptstadt Kiel

<sup>1</sup> Ausstellungen an neuen Ausstellungsorten auch zusammen mit Kulturpädagogik<sup>2</sup> inkl. Der Kruse der Kulturpädagogik

## 311. Stadtbücherei

| Jahr | Bücher-/<br>Medien-<br>bestand <sup>1</sup> | Entleihungen<br>insgesamt | davon                               |                       |                            |                    |  |
|------|---|---------------------------|-------------------------------------|-----------------------|----------------------------|--------------------|--|
|      |   |                           | Bücher<br>Entleihungen<br>insgesamt | davon                 |                            | Zeit-<br>schriften | Kassetten<br>(MC, VC, CD,<br>CD-ROM,<br>DVD) |
|      |   |                           |                                     | Jugend-<br>büchereien | Erwachsenen-<br>büchereien |                    |  |
| 1991 | 463.237                                     | 1.262.423                 | 1.203.181                           | 594.721               | 608.460                    | 59.242             | .  |
| 1992 | 469.237                                     | 1.239.145                 | 1.153.350                           | 583.287               | 570.063                    | 59.123             | 26.672                                       |
| 1993 | 472.383                                     | 1.252.300                 | 1.071.394                           | 528.572               | 542.822                    | 61.188             | 119.718                                      |
| 1994 | 432.069                                     | 1.249.653                 | 1.059.576                           | 521.241               | 538.335                    | 57.876             | 132.201                                      |
| 1995 | 420.685                                     | 1.179.914                 | 993.244                             | 493.061               | 500.183                    | 56.401             | 130.269                                      |
| 1996 | 390.982                                     | 1.181.927                 | 973.087                             | 446.657               | 526.430                    | 56.642             | 152.198                                      |
| 1997 | 360.904                                     | 1.180.012                 | 958.305                             | 438.423               | 519.882                    | 57.886             | 163.821                                      |
| 1998 | 335.200                                     | 1.266.490                 | 1.001.334                           | 447.120               | 554.214                    | 65.827             | 199.329                                      |
| 1999 | .   | 1.232.786                 | 946.645                             | 399.234               | 547.411                    | 62.691             | 223.450                                      |
| 2000 | 307.566                                     | 1.152.053                 | 861.418                             | 360.346               | 501.072                    | 61.104             | 229.531                                      |
| 2001 | 308.287                                     | 1.295.537                 | 934.947                             | 375.038               | 559.909                    | 68.159             | 292.431                                      |
| 2002 | 306.410                                     | 1.378.092                 | 980.939                             | 388.885               | 592.054                    | 67.785             | 329.368                                      |
| 2003 | 299.427                                     | 1.329.469                 | 924.758                             | 373.142               | 551.616                    | 60.250             | 344.461                                      |
| 2004 | 307.262                                     | 1.479.308                 | 1.012.991                           | 393.206               | 619.785                    | 64.929             | 401.388                                      |
| 2005 | 310.441                                     | 1.424.267                 | 963.548                             | 381.575               | 581.973                    | 61.443             | 399.276                                      |
| 2006 | 312.134                                     | 1.407.766                 | 933.550                             | 371.760               | 561.790                    | 56.109             | 418.107                                      |
| 2007 | 310.587                                     | 1.450.240                 | 943.861                             | 379.538               | 564.323                    | 55.158             | 451.221                                      |
| 2008 | 309.859                                     | 1.477.806                 | 937.837                             | 375.793               | 562.044                    | 57.502             | 482.467                                      |
| 2009 | 306.379                                     | 1.469.460                 | 945.436                             | 366.901               | 578.535                    | 55.193             | 468.831                                      |
| 2010 | 300.372                                     | 1.445.516                 | 914.941                             | 364.099               | 550.842                    | 55.221             | 475.354                                      |

Quelle: Stadtbücherei Kiel <sup>1</sup> ab 2004 Medienbestand insgesamt

## 312. Museen

| Jahr | Besucher/<br>-innen<br>ins-<br>gesamt | davon   |                 |                                      |   |                      |
|------|---------------------------------------|---|-----------------|--------------------------------------|---|----------------------|
|      |                                       | Zoologisches<br>und Museum<br>für Völker-<br>kunde <sup>1</sup> | Kunst-<br>halle | Warle-<br>berger<br>Hof <sup>2</sup> | Schiff-<br>fahrts-<br>museum <sup>2</sup> | Freilicht-<br>museum |
| 1991 | 435.860                               | 19.532  | 21.611          | 23.778                               | 131.820                                   | 239.119              |
| 1992 | 448.447                               | 23.813  | 34.951          | 29.915                               | 129.343                                   | 230.425              |
| 1993 | 446.384                               | 42.070  | 33.990          | 33.940                               | 117.117                                   | 219.267              |
| 1994 | 382.025                               | 16.434  | 40.362          | 26.309                               | 92.252                                    | 206.668              |
| 1995 | 384.061                               | 15.266  | 42.612          | 41.780                               | 99.375                                    | 185.028              |
| 1996 | 383.286                               | 14.335  | 44.567          | 35.754                               | 97.419                                    | 191.211              |
| 1997 | 339.241                               | 22.856  | 36.897          | 33.790                               | 90.736                                    | 154.962              |
| 1998 | 350.651                               | 16.114  | 40.765          | 45.866                               | 89.127                                    | 158.779              |
| 1999 | 291.791                               | 12.333  | 34.613          | 24.097                               | 61.969                                    | 158.779              |
| 2000 | 291.865                               | 14.027  | 23.723          | 24.546                               | 73.444                                    | 156.125              |
| 2001 | 320.928                               | 22.611  | 30.531          | 42.189                               | 70.787                                    | 154.810              |
| 2002 | 345.501                               | 21.930  | 49.736          | 37.246                               | 65.484                                    | 171.105              |
| 2003 | 303.593                               | 23.014  | 31.643          | 27.860                               | 59.243                                    | 161.833              |
| 2004 | 302.446                               | 30.326  | 32.726          | 23.978                               | 52.430                                    | 162.986              |
| 2005 | 275.085                               | 20.298  | 41.163          | 22.293                               | 33.266                                    | 158.065              |
| 2006 | 257.358                               | 16.255  | 37.669          | 21.693                               | 34.090                                    | 147.651              |
| 2007 | 246.198                               | 16.399  | 37.190          | 18.389                               | 33.772                                    | 140.448              |
| 2008 | 234.151                               | 16.637  | 34.348          | 24.005                               | 30.623                                    | 128.538              |
| 2009 | 218.561                               | 11.723  | 41.389          | 13.796                               | 31.318                                    | 120.335              |
| 2010 | 226.180                               | 25.252  | 45.277          | ---                                  | 39.566                                    | 116.085              |

Quelle: die genannten Museen

<sup>1</sup> wegen Umbauarbeiten vom 26.08.1996 bis 28.10.1996 geschlossen.

<sup>2</sup> seit 01.01.1999 Eintrittsspende

<sup>3</sup> Das Stadtmuseum Warleberger Hof war 2010 wegen Sanierungsarbeiten geschlossen.

**313. Städtische Bühnen - Hauptbühnen**

| Jahr                       | Merkmal        | Aufführungsort |                     |                  |                         |
|----------------------------|----------------|----------------|---------------------|------------------|-------------------------|
|                            |                | Opern-<br>haus | Schauspiel-<br>haus | Studio-<br>bühne | Niederdeutsche<br>Bühne |
| 1990                       | Vorstellungen  | 210            | 182                 | 132              | 38                      |
|                            | Besucher       | 145.244        | 70.598              | 5.997            | 15.617                  |
| 1991                       | Vorstellungen  | 200            | 155                 | 121              | 38                      |
|                            | Besucher       | 136.917        | 53.774              | 4.826            | 11.576                  |
| 1992                       | Vorstellungen  | 181            | 167                 | 114              | 47                      |
|                            | Besucher       | 130.699        | 58.238              | 4.921            | 13.031                  |
| 1993                       | Vorstellungen  | 184            | 153                 | 83               | 40                      |
|                            | Besucher       | 127.804        | 52.575              | 3.363            | 10.418                  |
| 1994                       | Vorstellungen  | 195            | 171                 | 130              | 40                      |
|                            | Besucher       | 131.770        | 54.957              | 4.543            | 8.798                   |
| 1995                       | Vorstellungen  | 195            | 174                 | 53               | 30                      |
|                            | Besucher/innen | 123.614        | 43.235              | 2.091            | 5.482                   |
| 1996                       | Vorstellungen  | 193            | 174 <sup>1</sup>    | -                | 120                     |
|                            | Besucher/innen | 101.082        | 20.393 <sup>1</sup> | -                | 13.894                  |
| 1997                       | Vorstellungen  | 193            | 120 <sup>1</sup>    | -                | 125                     |
|                            | Besucher/innen | 100.470        | 27.972 <sup>1</sup> | -                | 14.791                  |
| 1998                       | Vorstellungen  | 189            | 147                 | 32               | 149                     |
|                            | Besucher/innen | 112.031        | 20.974              | 1.498            | 17.421                  |
| 1999                       | Vorstellungen  | 176            | 149                 | 113              | 151                     |
|                            | Besucher/innen | 109.580        | 44.308              | 5.710            | 18.482                  |
| 2000                       | Vorstellungen  | 178            | 151                 | 58               | 158                     |
|                            | Besucher/innen | 107.489        | 40.273              | 2.946            | 20.174                  |
| 2000/<br>2001 <sup>2</sup> | Vorstellungen  | 176            | 149                 | 34               | 157                     |
|                            | Besucher/innen | 105.164        | 36.452              | 1.647            | 19.114                  |
| 2001/<br>2002              | Vorstellungen  | 153            | 156                 | 80               | 155                     |
|                            | Besucher/innen | 87.487         | 40.110              | 4.418            | 17.848                  |
| 2002/<br>2003              | Vorstellungen  | 131            | 164                 | 67               | 152                     |
|                            | Besucher/innen | 72.587         | 46.180              | 3.080            | 17.463                  |
| 2003/<br>2004              | Vorstellungen  | 137            | 184                 | 87               | 171                     |
|                            | Besucher/innen | 70.025         | 61.660              | 4.456            | 15.882                  |
| 2004/<br>2005              | Vorstellungen  | 160            | 166                 | 85               | 169                     |
|                            | Besucher/innen | 86.007         | 51.852              | 3.960            | 14.404                  |
| 2005/<br>2006              | Vorstellungen  | 161            | 160                 | 64               | 166                     |
|                            | Besucher/innen | 91.707         | 51.741              | 3.336            | 13.973                  |
| 2006/<br>2007              | Vorstellungen  | 165            | 169                 | 81               | 158                     |
|                            | Besucher/innen | 84.661         | 52.275              | 3.626            | 14.089                  |
| 2007/<br>2008              | Vorstellungen  | 209            | 189                 | 76               | 170                     |
|                            | Besucher/innen | 104.471        | 58.839              | 3.809            | 15.270                  |
| 2008/<br>2009              | Vorstellungen  | 179            | 190                 | 54               | 156                     |
|                            | Besucher/innen | 109.707        | 60.881              | 3.513            | 11.820                  |
| 2009/<br>2010              | Vorstellungen  | 190            | 189                 | 109              | 113                     |
|                            | Besucher/innen | 92.297         | 52.454              | 3.608            | 11.418                  |

Quelle: Theater Kiel AöR

<sup>1</sup> Das Schauspielhaus und die Studiobühne waren von 6/96 bis 4/98 wegen Umbau geschlossen.  
Die Zahlen beziehen sich auf die Halle 400.<sup>2</sup> Umstellung auf die Theater Spielzeit (von Juli des ersten bis Juni des zweiten Spieljahres)

## 314. Städtische Bühnen - Sonstige Aufführungsstätten

| Jahr                       | Merkmal        | Aufführungsstätte  |                                     |               |                  |             |                       |                                 |                    |
|----------------------------|----------------|--------------------|-------------------------------------|---------------|------------------|-------------|-----------------------|---------------------------------|--------------------|
|                            |                | Foyer im Opernhaus | Orchesterproberaum (Klaiber-Studio) | Jugendtheater | Konzertsaal Kiel | Ballettsaal | Schulen, Kneipen etc. | "Reihe 17" des Schauspielhauses | Sophienhof, Schloß |
| 1996                       | Vorstellungen  | 22                 | 19                                  | 131           | 18               | 3           | 56                    | -                               | 9                  |
|                            | Besucher/innen | 1.292              | 823                                 | .             | 19.686           | 135         | 4.156                 | -                               | 1.356              |
| 1997                       | Vorstellungen  | 22                 | 17                                  | 129           | 19               | 4           | 14                    | -                               | 10                 |
|                            | Besucher/innen | 1.666              | 731                                 | .             | 20.759           | 193         | 1.809                 | -                               | 1.304              |
| 1998                       | Vorstellungen  | 19                 | 10                                  | .             | 13               | 2           | 10                    | -                               | 12                 |
|                            | Besucher/innen | 1.796              | 294                                 | .             | 13.549           | 172         | 781                   | -                               | 1.772              |
| 1999                       | Vorstellungen  | 17                 | 14                                  | 176           | 15               | 1           | 13                    | -                               | 9                  |
|                            | Besucher/innen | 1.455              | 610                                 | .             | 13.976           | 91          | 829                   | -                               | 1.032              |
| 2000                       | Vorstellungen  | 17                 | 4                                   | 218           | 19               | 2           | 2                     | -                               | 34                 |
|                            | Besucher/innen | 1.335              | 53                                  | .             | 1.867            | 16          | 466                   | -                               | 2.749              |
| 2000/<br>2001 <sup>1</sup> | Vorstellungen  | 14                 | 8                                   | 235           | 20               | 2           | 17                    | -                               | 47                 |
|                            | Besucher/innen | 1.113              | 272                                 | .             | 17.696           | 91          | 1.019                 | -                               | 3.080              |
| 2001/<br>2002              | Vorstellungen  | 14                 | 4                                   | 202           | 21               | 6           | 24                    | -                               | 10                 |
|                            | Besucher/innen | 1.224              | 34                                  | .             | 19.312           | 419         | 3.537                 | -                               | 1.690              |
| 2002/<br>2003              | Vorstellungen  | 13                 | 5                                   | 206           | 33               | 5           | 30                    | -                               | 8                  |
|                            | Besucher/innen | 1.059              | 99                                  | 16.684        | 23.905           | 310         | 3.904                 | -                               | 1.327              |
| 2003/<br>2004              | Vorstellungen  | 33                 | 35                                  | 231           | 28               | 11          | 59                    | 18                              | -                  |
|                            | Besucher/innen | 2.042              | 2.748                               | .             | 22.223           | 675         | 10.533                | 981                             | -                  |
| 2004/<br>2005              | Vorstellungen  | 29                 | 19                                  | 237           | 21               | 4           | 46                    | 23                              | -                  |
|                            | Besucher/innen | 1.664              | 1.191                               | 18.265        | 16.420           | 225         | 3.497                 | 1.445                           | -                  |
| 2005/<br>2006              | Vorstellungen  | 24                 | 23                                  | 274           | 21               | 3           | 27                    | 23                              | -                  |
|                            | Besucher/innen | 1.736              | 1.682                               | 22.364        | 16.803           | 169         | 4.724                 | 1.495                           | -                  |
| 2006/<br>2007              | Vorstellungen  | 18                 | 20                                  | 420           | 20               | 3           | 29                    | 27                              | -                  |
|                            | Besucher/innen | 1.480              | 1.286                               | 26.307        | 16.183           | 148         | 3.646                 | 1.657                           | -                  |
| 2007/<br>2008              | Vorstellungen  | 18                 | 8                                   | 258           | 26               | 8           | -                     | 28                              | -                  |
|                            | Besucher/innen | 1.784              | 496                                 | 27.004        | 22.479           | 426         | -                     | 1.503                           | -                  |
| 2008/<br>2009              | Vorstellungen  | 42                 | 7                                   | 236           | 23               | -           | -                     | 49                              | -                  |
|                            | Besucher/innen | 2.947              | 503                                 | 24.011        | 20.333           | -           | -                     | 2.819                           | -                  |
| 2009/<br>2010              | Vorstellungen  |                    |                                     | 270           | 23               | -           | 15                    |                                 | -                  |
|                            | Besucher/innen | . <sup>2</sup>     | . <sup>2</sup>                      | 22.864        | 18.057           | -           | 2.874                 | . <sup>3</sup>                  | -                  |

Quelle: Theater Kiel AöR

<sup>1</sup> Umstellung auf die Theater Spielzeit (von Juli des ersten bis Juni des zweiten Spieljahres)<sup>2</sup> Im Spielzeit 2009/2010 in den Daten des Opernhauses (Tabelle 313) enthalten<sup>3</sup> Im Spielzeit 2009/2010 in den Daten des Schauspielhauses (Tabelle 313) enthalten

### 315. Bürgerzentrum Räumerei

| Angebot                                       | Jahr            |               |                 |               |                 |               |
|---|-----------------|---------------|-----------------|---------------|-----------------|---------------|
|   | 2008            |               | 2009            |               | 2010            |               |
|   | Veranstaltungen | Besucherinnen | Veranstaltungen | Besucherinnen | Veranstaltungen | Besucherinnen |
| <b>Stadtteil/ Erwachsene insgesamt</b>        | <b>441</b>      | <b>8.203</b>  | <b>352</b>      | <b>8.152</b>  | <b>270</b>      | <b>6.837</b>  |
| davon:  |                 |               |                 |               |                 |               |
| Selbsthilfegruppen                            | 22              | 405           | 22              | 420           | 22              | 435           |
| Initiativgruppen                              | 52              | 1.793         | 46              | 1.290         | 42              | 1.050         |
| Kurse Erwachsene                              | 187             | 1.425         | 142             | 965           | 83              | 381           |
| Kultur- und Stadtteilveranstaltungen          | 87              | 291           | 20              | 920           | 28              | 1.270         |
| Sonstiges                                     | 93              | 4.289         | 122             | 4.557         | 95              | 3.701         |
| <b>Kinderbereich insgesamt</b>                | <b>849</b>      | <b>25.098</b> | <b>822</b>      | <b>18.083</b> | <b>975</b>      | <b>24.484</b> |
| davon:  |                 |               |                 |               |                 |               |
| Offener Bereich                               | 129             | 5.707         | 198             | 7.822         | 174             | 6.061         |
| Sportliche Jugendarbeit                       | 193             | 7.944         | 179             | 4.604         | 327             | 12.088        |
| Schulbezogene Jugendarbeit                    | 155             | 1.251         | 162             | 943           | 154             | 1.054         |
| Ferien- und Freizeitmaßnahmen                 | 56              | 1.888         | 19              | 161           | 3               | 30            |
| Kulturelle Jugendbildung                      | 70              | 2.435         | 102             | 1.949         | 151             | 1.780         |
| Sonstiges                                     | 246             | 5.873         | 162             | 2.604         | 166             | 3.471         |
| <b>Jugendbereich insgesamt</b>                | <b>487</b>      | <b>9.384</b>  | <b>414</b>      | <b>7.181</b>  | <b>467</b>      | <b>6.973</b>  |
| davon:  |                 |               |                 |               | 467             | 6.973         |
| Offener Bereich                               | 129             | 3.759         | 130             | 3.554         | 132             | 2.964         |
| Sportliche Jugendarbeit                       | 94              | 675           | 77              | 427           | 2               | 236           |
| Schul- und Arbeitsweltbezogene Jugendarbeit   | 166             | 1.739         | 119             | 1.068         | 233             | 1.015         |
| Ferien- und Freizeitmaßnahmen                 | -               | -             | -               | -             | 0               | 0             |
| Politische oder ökologische Jugendbildung     | 71              | 1.158         | 67              | 785           | 75              | 1.067         |
| Kulturelle oder gesundheitliche Jugendbildung | 27              | 2.053         | 21              | 1.347         | 25              | 1.691         |
| <b>Bürgerzentrum Räumerei insgesamt</b>       | <b>1.777</b>    | <b>42.685</b> | <b>1.588</b>    | <b>33.416</b> | <b>1.712</b>    | <b>38.294</b> |

Quelle: Arbeiterwohlfahrt Kreisverband Kiel e.V. - Bürgerzentrum Räumerei

Anmerkung: Die Statistik des Bürgerzentrums Räumerei wurde im Jahr 2001 geändert, ein Vergleich mit früheren Statistiken ist daher nicht möglich.

**Bürgerzentrum Räumerei - Anzahl der Besucher/innen**

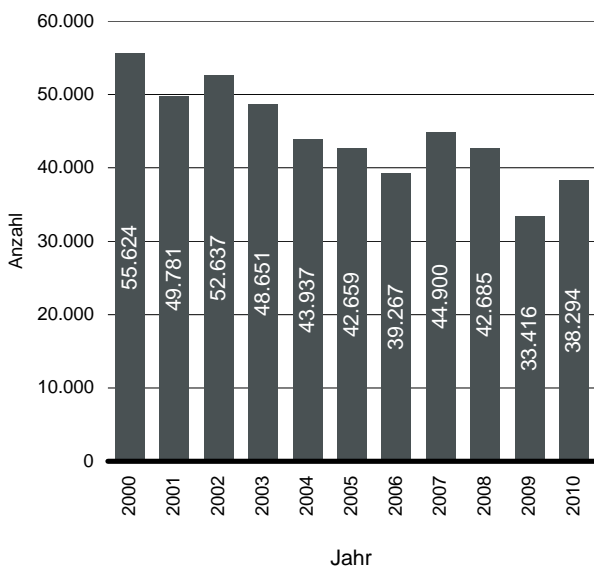

**Bürgerzentrum Räumerei - Anzahl der Veranstaltungen**

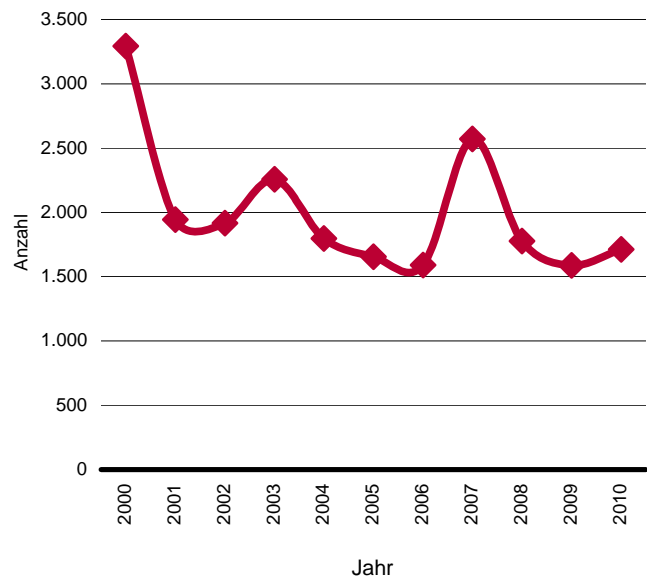

---

# **Gesundheits- und Sozialwesen**

---

## 401. Krankenanstalten und Apotheken

| Jahr | Städtisches Krankenhaus      |                           |   |                       | Universitätskliniken         |                           |   |                       | Freie gemeinnützige Krankenhäuser |                           |   |                       | Privatkliniken  |        | Apotheken |
|------|------------------------------|---------------------------|---|-----------------------|------------------------------|---------------------------|---|-----------------------|-----------------------------------|---------------------------|---|-----------------------|-----------------|--------|-----------|
|      | Durchschnittliche Bettenzahl | Behandlungstage insgesamt | Durchschnittliche Verweildauer in Tagen | Bettenauslastung in % | Durchschnittliche Bettenzahl | Behandlungstage insgesamt | Durchschnittliche Verweildauer in Tagen | Bettenauslastung in % | Durchschnittliche Bettenzahl      | Behandlungstage insgesamt | Durchschnittliche Verweildauer in Tagen | Bettenauslastung in % | Anzahl Kliniken | Betten | Anzahl    |
| 1991 | 651                          | 206.801                   | 7,6                                     | 89                    | 1.469                        | 437.722                   | 7,5                                     | 82                    | 100                               | 33.918                    | 8,8                                     | 93                    | 7               | 425    | 76        |
| 1992 | 651                          | 203.205                   | 7,3                                     | 85                    | 1.402                        | 442.455                   | 7,3                                     | 84                    | 100                               | 31.649                    | 8,5                                     | 86                    | 8               | 455    | 78        |
| 1993 | 651                          | 203.631                   | 7,3                                     | 86                    | 1.396                        | 430.111                   | 7,1                                     | 86                    | 101                               | 31.559                    | 7,7                                     | 86                    | 8               | 461    | 78        |
| 1994 | 651                          | 204.014                   | 7,1                                     | 86                    | 1.396                        | 425.406                   | 6,8                                     | 84                    | 90                                | 29.234                    | 6,5                                     | 89                    | 7               | 427    | 76        |
| 1995 | 651                          | 196.948                   | 6,5                                     | 83                    | 1.382                        | 406.045                   | 6,4                                     | 81                    | 75                                | 26.402                    | 5,9                                     | 96                    | 7               | 427    | 76        |
| 1996 | 651                          | 187.801                   | 5,3                                     | 80                    | 1.338                        | 395.190                   | 6,6                                     | 81                    | 60                                | 23.496                    | 5,8                                     | 94                    | 6               | 395    | 76        |
| 1997 | 651                          | 186.740                   | 6,5                                     | 79                    | 1.326                        | 386.875                   | 6,5                                     | 80                    | 59                                | 20.300                    | 5,3                                     | 91                    | 6               | 368    | 76        |
| 1998 | 631                          | 183.763                   | 6,3                                     | 80                    | 1.336                        | 388.041                   | 6,5                                     | 80                    | 57                                | 21.702                    | 4,9                                     | 104                   | 6               | 369    | 78        |
| 1999 | .                            | .                         | .                                       | .                     | 1.336                        | 398.029                   | 6,4                                     | 81                    | 61                                | 21.595                    | 4,7                                     | 116                   | 6               | 369    | 78        |
| 2000 | 651                          | 180.752                   | 7,8                                     | 76                    | 1.335                        | 395.618                   | 6,4                                     | 81                    | 55                                | 22.463                    | 6,9                                     | 117                   | 6               | 369    | 77        |
| 2001 | .                            | .                         | .                                       | .                     | 1.246                        | 395.863                   | 6,5                                     | 87                    | 55                                | 19.945                    | 4,3                                     | 120                   | 6               | 356    | 77        |
| 2002 | 655                          | 186.149                   | 6,3                                     | 78                    | 1.246                        | 386.627                   | 6,5                                     | 85                    | 44                                | 17.888                    | 4,2                                     | 112                   | 5               | 360    | 77        |
| 2003 | 655                          | 183.680                   | 8,2                                     | 77                    | 1.246                        | 370.555                   | 6,4                                     | 81                    | 38                                | 15.055                    | 3,8                                     | 108                   | 5               | 362    | 78        |
| 2004 | 655                          | 182.383                   | 7,4                                     | 76                    | 1.152                        | 392.276                   | 6,6                                     | 86                    | 35                                | 12.821                    | 3,5                                     | 92                    | 5               | 366    | 78        |
| 2005 | 655                          | 179.366                   | 7,5                                     | 75                    | 1.152                        | 403.158                   | 8,5                                     | 96                    | 87                                | 11.228                    | 3,4                                     | 35                    | 6               | 480    | 78        |
| 2006 | 640                          | 172.834                   | 7,3                                     | 74                    | 1.095                        | 315.482                   | 7,0                                     | 79                    | 49                                | 10.215                    | 3,9                                     | 57                    | 6               | .      | 80        |
| 2007 | 640                          | 175.250                   | 7,3                                     | 73                    | 1.066                        | 337.626                   | 6,9                                     | 83                    | 49                                | 11.352                    | 4,6                                     | 63                    | 6               | .      | 80        |
| 2008 | 640                          | 173.749                   | 7,5                                     | 74                    | 1.072                        | 316.717                   | 6,8                                     | 81                    | 49                                | 14.225                    | 4,0                                     | 80                    | 6               | .      | 78        |
| 2009 | 640                          | 170.318                   | 6,7                                     | 73                    | 1.088                        | 309.405                   | 6,7                                     | 78                    | 51                                | 15.236                    | 3,4                                     | 82                    | 6               | .      | 78        |
| 2010 | 602                          | 170.147                   | 6,6                                     | 75                    | 1.116                        | 313.752                   | 6,6                                     | 77                    | 51                                | 14.157                    | 3,2                                     | 76                    | 6               | .      | 77        |

Quelle: Eigene Fortschreibung

**402. Krankenhauspatienten in Kiel nach ihrem Wohnort <sup>1</sup>**

| Wohnort               | Jahr           |                |                |                |                   |               |               |               |               |               |
|-----------------------|----------------|----------------|----------------|----------------|-------------------|---------------|---------------|---------------|---------------|---------------|
|                       | 1999           | 2000           | 2001           | 2002           | 2003 <sup>2</sup> | 2004          | 2005          | 2006          | 2007          | 2008          |
| FLENSBURG             | 1.316          | 1.258          | 1.283          | 1.127          | 1.070             | 1.052         | 1.064         | 1.042         | 1.138         | 1.143         |
| KIEL                  | 47.600         | 48.721         | 47.590         | 46.192         | 39.446            | 39.318        | 38.791        | 37.889        | 38.593        | 39.946        |
| LÜBECK                | 247            | 223            | 254            | 227            | 227               | 243           | 224           | 181           | 188           | 233           |
| NEUMÜNSTER            | 2.346          | 2.352          | 2.168          | 2.322          | 1.955             | 1.850         | 1.879         | 1.857         | 2.052         | 2.129         |
| Dithmarschen          | 2.193          | 2.253          | 2.386          | 2.490          | 2.049             | 1.934         | 2.073         | 2.011         | 2.150         | 2.156         |
| Herzogtum Lauenburg   | 515            | 540            | 456            | 434            | 201               | 217           | 133           | 597           | 635           | 158           |
| Nordfriesland         | 2.367          | 2.430          | 2.440          | 2.399          | 2.086             | 2.057         | 2.060         | 2.160         | 2.164         | 2.204         |
| Ostholstein           | 1.910          | 1.835          | 1.826          | 1.839          | 1.603             | 1.383         | 1.343         | 1.451         | 1.514         | 1.537         |
| Pinneberg             | 635            | 612            | 597            | 612            | 586               | 470           | 459           | 533           | 593           | 526           |
| Plön                  | 12.760         | 12.698         | 12.946         | 12.361         | 10.487            | 10.788        | 10.589        | 10.414        | 10.526        | 11.856        |
| Rendsburg-Eckernförde | 17.052         | 17.996         | 17.919         | 17.852         | 15.457            | 16.472        | 15.638        | 16.020        | 16.710        | 17.073        |
| Schleswig-Flensburg   | 3.120          | 3.327          | 3.232          | 3.348          | 2.863             | 2.832         | 2.714         | 2.881         | 3.160         | 3.184         |
| Segeberg              | 2.508          | 2.531          | 2.537          | 2.579          | 2.225             | 1.903         | 1.853         | 1.926         | 1.984         | 1.945         |
| Steinburg             | 1.916          | 1.738          | 1.707          | 1.820          | 1.540             | 1.505         | 1.276         | 1.403         | 1.240         | 1.347         |
| Stormann              | 496            | 439            | 454            | 502            | 452               | 246           | 218           | 222           | 284           | 269           |
| anderes Bundesland    | 4.098          | 4.558          | 4.458          | 4.337          | 3.978             | 3.488         | 3.434         | 3.722         | 3.979         | 4.386         |
| Im Ausland            | 121            | 167            | 278            | 257            | 145               | 141           | 194           | 90            | 366           | 350           |
| unbekannt             | 122            | 96             | 156            | 194            | 813               | 871           | 98            | 71            | -             | -             |
| <b>insgesamt</b>      | <b>101.322</b> | <b>103.774</b> | <b>102.687</b> | <b>100.892</b> | <b>87.183</b>     | <b>86.770</b> | <b>84.040</b> | <b>84.470</b> | <b>87.276</b> | <b>90.442</b> |

Quelle: Statistisches Amt für Hamburg und Schleswig-Holstein

<sup>1</sup> Behandlungsort = Kiel<sup>2</sup> Seit 2003 ohne Stundenfälle**403. Kieler Krankenhauspatienten nach ihrem Behandlungsort in Schleswig-Holstein <sup>1</sup>**

| Behandlungsort        | Jahr          |               |               |               |                   |               |               |               |               |               |
|-----------------------|---------------|---------------|---------------|---------------|-------------------|---------------|---------------|---------------|---------------|---------------|
|                       | 1999          | 2000          | 2001          | 2002          | 2003 <sup>2</sup> | 2004          | 2005          | 2006          | 2007          | 2008          |
| FLENSBURG             | 40            | 31            | 33            | 27            | 33                | 40            | 32            | 28            | 52            | 51            |
| KIEL                  | 47.600        | 48.721        | 47.590        | 46.192        | 39.446            | 39.318        | 38.791        | 37.889        | 38.593        | 39.946        |
| LÜBECK                | 140           | 164           | 207           | 255           | 153               | 129           | 146           | 126           | 101           | 179           |
| NEUMÜNSTER            | 87            | 139           | 87            | 108           | 87                | 103           | 93            | 76            | 79            | 91            |
| Dithmarschen          | 19            | 16            | 28            | 37            | 16                | 31            | 15            | 12            | 21            | 18            |
| Herzogtum Lauenburg   | 18            | 33            | 32            | 38            | 32                | 22            | 12            | 15            | 8             | 12            |
| Nordfriesland         | 268           | 200           | 284           | 266           | 338               | 309           | 334           | 275           | 218           | 203           |
| Ostholstein           | 1.967         | 2.203         | 2.340         | 2.241         | 1.940             | 1.726         | 1.751         | 1.926         | 1.879         | 1.615         |
| Pinneberg             | 30            | 68            | 89            | 63            | 67                | 59            | 66            | 69            | 57            | 41            |
| Plön                  | 570           | 518           | 587           | 566           | 540               | 539           | 617           | 682           | 727           | 795           |
| Rendsburg-Eckernförde | 1.178         | 1.129         | 1.126         | 1.188         | 838               | 885           | 852           | 683           | 921           | 1.006         |
| Schleswig-Flensburg   | 206           | 196           | 178           | 168           | 172               | 206           | 174           | 177           | 189           | 167           |
| Segeberg              | 498           | 619           | 644           | 685           | 667               | 714           | 633           | 657           | 557           | 583           |
| Steinburg             | 49            | 17            | 12            | 15            | 19                | 17            | 45            | 39            | 22            | 18            |
| Stormann              | 122           | 141           | 108           | 154           | 107               | 154           | 130           | 106           | 96            | 154           |
| <b>insgesamt</b>      | <b>52.792</b> | <b>54.195</b> | <b>53.345</b> | <b>52.003</b> | <b>44.455</b>     | <b>44.252</b> | <b>43.691</b> | <b>42.760</b> | <b>43.520</b> | <b>44.879</b> |

Quelle: Statistisches Amt für Hamburg und Schleswig-Holstein

<sup>1</sup> Wohnort der Patientin/des Patienten = Kiel, Behandlungsort innerhalb Schleswig-Holsteins<sup>2</sup> Seit 2003 ohne Stundenfälle



## 404. Todesursachen

| Jahr | Ins-<br>gesamt | davon  |                        |  |   |   |   |   |              |                |
|------|----------------|--|------------------------|--|---|---|---|---|--------------|----------------|
|      |                | Infek-<br>tiöse<br>und<br>para-<br>sitiäre<br>Krank-<br>heiten | Neu-<br>bild-<br>ungen | Ernäh-<br>rungs-<br>und<br>Stoff-<br>wech-<br>sel-<br>krank-<br>heiten | Krank-<br>heiten<br>des<br>Nerven-<br>systems | Krank-<br>heiten<br>des<br>Kreis-<br>lauf-<br>systems | Krank-<br>heiten<br>der<br>Atmungs-<br>organe | Krank-<br>heiten<br>des Ver-<br>dauungs-<br>systems | Un-<br>fälle | Sonst-<br>iges |
| 1990 | 3.187          | 19   | 796                    | 78   | 122   | 1.620   | 167   | 130   | 86           | 169            |
| 1991 | 3.019          | 7  | 777                    | 85   | 76  | 1.540   | 149   | 137   | 70           | 178            |
| 1992 | 2.850          | 15   | 758                    | 78   | 78  | 1.415   | 152   | 123   | 72           | 159            |
| 1993 | 2.859          | 19   | 691                    | 82   | 73  | 1.435   | 168   | 139   | 72           | 180            |
| 1994 | 2.877          | 19   | 701                    | 94   | 105   | 1.433   | 156   | 122   | 80           | 167            |
| 1995 | 2.815          | 24   | 690                    | 198  | 100   | 1.282   | 147   | 111   | 69           | 194            |
| 1996 | 2.753          | 33   | 713                    | 114  | 73  | 1.275   | 154   | 143   | 65           | 183            |
| 1997 | 2.797          | 23   | 691                    | 116  | 65  | 1.356   | 183   | 150   | 64           | 149            |
| 1998 | 2.697          | 24   | 695                    | 82   | 68  | 1.259   | 149   | 123   | 122          | 175            |
| 1999 | 2.622          | 27   | 672                    | 69   | 56  | 1.276   | 131   | 143   | 102          | 146            |
| 2000 | 2.703          | 15   | 694                    | 79   | 36  | 1.290   | 164   | 132   | 129          | 164            |
| 2001 | 2.579          | 27   | 635                    | 70   | 28  | 1.283   | 154   | 119   | 115          | 148            |
| 2002 | 2.537          | 30   | 686                    | 84   | 23  | 1.166   | 140   | 147   | 109          | 152            |
| 2003 | 2.347          | 30   | 599                    | 85   | 10  | 1.069   | 166   | 121   | 131          | 136            |
| 2004 | 2.467          | 29   | 669                    | 57   | 51  | 1.152   | 125   | 140   | 134          | 110            |
| 2005 | 2.409          | 29   | 600                    | 107  | 41  | 1.057   | 161   | 105   | 87           | 222            |
| 2006 | 2.453          | 36   | 636                    | 64   | 48  | 1.111   | 150   | 141   | 83           | 184            |
| 2007 | 2.330          | 24   | 592                    | 72   | 40  | 1.042   | 165   | 100   | 65           | 230            |
| 2008 | 2.393          | 25   | 552                    | 64   | 29  | 1.108   | 169   | 89  | 62           | 295            |
| 2009 | 2.443          | 24   | 578                    | 63   | 42  | 1.120   | 164   | 87  | 52           | 313            |

Quelle: Statistisches Amt für Hamburg und Schleswig-Holstein

## Amtliche Anzahl der Sterbefälle

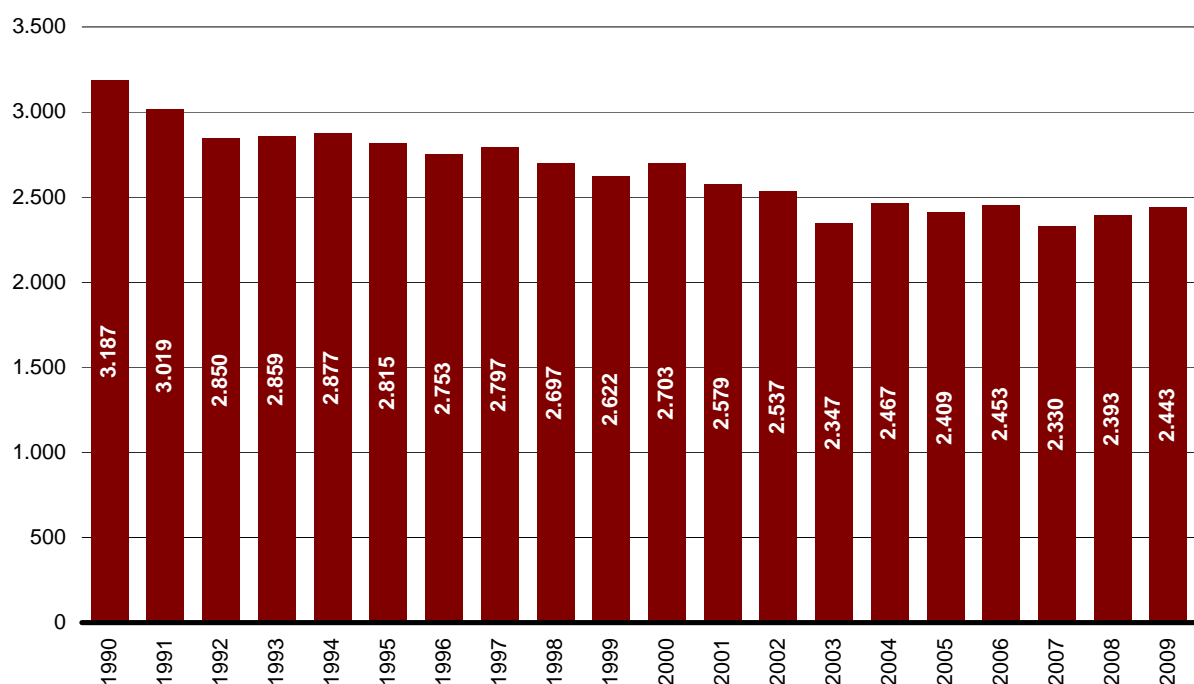

#### 405. Pflegeplätze für stationärer Dauerpflege

| Jahr | Plätze insgesamt | davon               |                      |                   |
|------|------------------|---------------------|----------------------|-------------------|
|      |                  | Pflegeeinrichtungen | darunter für         |                   |
|      |                  |                     | dementiell Erkrankte | Alten-einrichtung |
| 2001 | 2.051            | 1.484               | 1                    | 567               |
| 2002 | 2.350            | 1.811               | 1                    | 539               |
| 2003 | 2.357            | 1.909               | 143                  | 448               |
| 2004 | 2.385            | 1.957               | 143                  | 428               |
| 2005 | 2.587            | 2.181               | 172                  | 406               |
| 2006 | 2.580            | 2.194               | 192                  | 386               |
| 2007 | 2.429            | 2.124               | 192                  | 305               |
| 2008 | 2.509            | 2.219               | 156                  | 290               |
| 2009 | 2.532            | 2.224               | 155                  | 308               |
| 2010 | 2.404            | 2.115               | 134                  | 289               |

Quelle: Amt für Familie und Soziales der Landeshauptstadt Kiel - Leitstelle "Älter werden"

<sup>1</sup> Nicht erfasst

#### 406. Pflegeplätze für teilstationäre Pflege

| Jahr | Plätze insgesamt | davon          |             |             |             |
|------|------------------|----------------|-------------|-------------|-------------|
|      |                  | Kurzzeitpflege |             | Tagespflege | Nachtpflege |
|      |                  | beständig      | eingestrent |             |             |
| 2001 | 148              | 48             | -           | 99          | 1           |
| 2002 | 153              | 46             | 5           | 100         | 2           |
| 2003 | 178              | 22             | 56          | 100         | -           |
| 2004 | 182              | 23             | 59          | 100         | -           |
| 2005 | 217              | 69             | 24          | 124         | -           |
| 2006 | 234              | 15             | 89          | 130         | -           |
| 2007 | 244              | 25             | 89          | 130         | -           |
| 2008 | 249              | 8              | 111         | 130         | -           |
| 2009 | 269              | 4              | 126         | 139         | -           |
| 2010 | 306              | 10             | 130         | 166         | -           |

Quelle: Amt für Familie und Soziales der Landeshauptstadt Kiel - Leitstelle "Älter werden"

#### 407. Wohnformen im Alter

| Jahr | Wohnungen insgesamt | davon              |                        |                 |
|------|---------------------|--------------------|------------------------|-----------------|
|      |                     | Wohnen mit Service | Alternative Wohnformen | Alten-wohnungen |
| 2001 | 2.324               | 1.241              | -                      | 1.083           |
| 2002 | 2.402               | 1.349              | 39                     | 1.014           |
| 2003 | 2.395               | 1.364              | 43                     | 988             |
| 2004 | 2.435               | 1.380              | 43                     | 1.012           |
| 2005 | 2.475               | 1.359              | 51                     | 1.065           |
| 2006 | 2.500               | 1.388              | 51                     | 1.061           |
| 2007 | 2.541               | 1.396              | 51                     | 1.094           |
| 2008 | 2.693               | 1.511              | 63                     | 1.119           |
| 2009 | 2.669               | 1.564              | 63                     | 1.042           |
| 2010 | 2.642               | 1.511              | 57                     | 1.074           |

Quelle: Amt für Familie und Soziales der Landeshauptstadt Kiel - Leitstelle "Älter werden"

#### 408. Empfänger/-innen von Grundsicherung im Alter und bei Erwerbsminderung

| Jahr                                 | Empfänger/innen |                    |                                      | davon                       |                    |                                      |                  |                    |     | Deutsche | Ausländer |
|--------------------------------------|-----------------|--------------------|--------------------------------------|-----------------------------|--------------------|--------------------------------------|------------------|--------------------|-----|----------|-----------|
|                                      |                 |                    |                                      | außerhalb von Einrichtungen |                    |                                      | in Einrichtungen |                    |     |          |           |
|                                      | insgesamt       | davon              |                                      | insgesamt                   | davon              |                                      | insgesamt        | davon              |     |          |           |
| voll erwerbsgemindert unter 65 Jahre |                 | 65 Jahre und älter | voll erwerbsgemindert unter 65 Jahre |                             | 65 Jahre und älter | voll erwerbsgemindert unter 65 Jahre |                  | 65 Jahre und älter |     |          |           |
| <b>insgesamt</b>                     |                 |                    |                                      |                             |                    |                                      |                  |                    |     |          |           |
| 2003                                 | 2.064           | 610                | 1.379                                | 1.717                       | 543                | 1.174                                | 347              | 142                | 205 | 1.788    | 276       |
| 2006                                 | 3.438           | 1.551              | 1.887                                | 2.634                       | 1.025              | 1.609                                | 804              | 526                | 278 | 3.010    | 428       |
| 2007                                 | 3.736           | 1.704              | 2.032                                | 2.927                       | 1.192              | 1.735                                | 809              | 512                | 297 | 3.272    | 464       |
| 2008                                 | 3.996           | 1.848              | 2.148                                | 3.228                       | 1.380              | 1.848                                | 768              | 468                | 300 | 3.507    | 489       |
| 2009                                 | 4.117           | 1.936              | 2.181                                | 3.394                       | 1.485              | 1.909                                | 723              | 451                | 272 | 3.597    | 520       |
| <b>männlich</b>                      |                 |                    |                                      |                             |                    |                                      |                  |                    |     |          |           |
| 2003                                 | 768             | 371                | 397                                  | 619                         | 288                | 331                                  | 149              | 83                 | 66  | 645      | 123       |
| 2006                                 | 1.450           | 840                | 610                                  | 1.060                       | 540                | 520                                  | 390              | 300                | 90  | 1.265    | 185       |
| 2007                                 | 1.585           | 921                | 664                                  | 1.204                       | 638                | 566                                  | 381              | 283                | 98  | 1.386    | 199       |
| 2008                                 | 1.708           | 987                | 721                                  | 1.350                       | 730                | 620                                  | 358              | 257                | 101 | 1.501    | 207       |
| 2009                                 | 1.803           | 1.055              | 748                                  | 1.461                       | 798                | 663                                  | 342              | 257                | 85  | 1.584    | 219       |
| <b>weiblich</b>                      |                 |                    |                                      |                             |                    |                                      |                  |                    |     |          |           |
| 2003                                 | 1.296           | 239                | 982                                  | 1.098                       | 255                | 843                                  | 198              | 59                 | 139 | 1.143    | 153       |
| 2006                                 | 1.988           | 711                | 1.277                                | 1.574                       | 485                | 1.089                                | 414              | 226                | 188 | 1.745    | 243       |
| 2007                                 | 2.151           | 783                | 1.368                                | 1.723                       | 554                | 1.169                                | 428              | 229                | 199 | 1.886    | 265       |
| 2008                                 | 2.288           | 861                | 1.427                                | 1.878                       | 650                | 1.228                                | 410              | 211                | 199 | 2.006    | 282       |
| 2009                                 | 2.314           | 881                | 1.433                                | 1.933                       | 687                | 1.246                                | 381              | 194                | 187 | 2.013    | 301       |

Quelle: Statistisches Amt für Hamburg und Schleswig-Holstein

#### 409. Leistungsempfänger/-innen der Pflegeversicherung nach Pflegestufe

| Jahr | Leistungsempfänger/-innen |                  |                       |     |     |           |                       |      |     |    |       |            |
|------|---------------------------|------------------|-----------------------|-----|-----|-----------|-----------------------|------|-----|----|-------|------------|
|      | insgesamt                 | davon            |                       |     |     |           |                       |      |     |    |       |            |
|      |                           | ambulante Pflege |                       |     |     |           | stationäre Pflege     |      |     |    |       | Pflegegeld |
|      |                           | insgesamt        | davon mit Pflegestufe |     |     | insgesamt | davon mit Pflegestufe |      |     |    |       |            |
| I    | II                        |                  | III                   | I   | II  |           | III                   | ohne |     |    |       |            |
| 1999 | 6.375                     | 1.554            | 791                   | 558 | 205 | 1.545     | 463                   | 676  | 352 | 54 | 3.276 |            |
| 2001 | 5.888                     | 1.463            | 799                   | 492 | 172 | 1.580     | 540                   | 708  | 317 | 15 | 2.845 |            |
| 2003 | 5.604                     | 1.412            | 808                   | 455 | 149 | 1.485     | 561                   | 631  | 287 | 6  | 2.707 |            |
| 2005 | 5.899                     | 1.347            | 808                   | 415 | 124 | 1.959     | 755                   | 860  | 329 | 15 | 2.593 |            |
| 2007 | 5.997                     | 1.398            | 874                   | 410 | 114 | 2.031     | 840                   | 837  | 291 | 63 | 2.568 |            |
| 2009 | 5.709                     | 1.239            | 799                   | 323 | 117 | 2.063     | 888                   | 872  | 272 | 31 | 2.522 |            |

Quelle: Statistisches Amt für Hamburg und Schleswig-Holstein

Anmerkung: Diese Statistik erscheint alle 2 Jahre

#### 410. Empfänger/innen, Ausgaben und Einnahmen nach dem Asylbewerberleistungsgesetz

| Jahr | Empfänger/-innen <sup>1</sup> | Ausgaben   | Einnahmen |
|------|-------------------------------|------------|-----------|
|      |                               | in 1.000 € |           |
| 2004 | 443                           | 2.871,6    | 226,5     |
| 2005 | 409                           | 2.681,4    | 37,2      |
| 2006 | 434                           | 1.957,9    | 144,3     |
| 2007 | 330                           | 1.979,8    | 59,5      |
| 2008 | 282                           | 1.581,0    | 23,1      |
| 2009 | 379                           | 1.637,6    | 20,6      |

Quelle: Statistisches Amt für Hamburg und Schleswig-Holstein

<sup>1</sup> Empfänger/innen von Regelleistungen nach dem Sitz des Trägers

**411. Ausbildungsförderung der Stadt**

| Jahr | Bearbeitete Anträge | Bearbeitete Änderungen | Zahlfälle | Gezahlte Beträge<br>(in 1.000 €) |
|------|---------------------|------------------------|-----------|----------------------------------|
| 1991 | 591                 | 677                    | 3.942     | 1.062                            |
| 1992 | 562                 | 676                    | 3.384     | 854                              |
| 1993 | 506                 | 702                    | 3.042     | 826                              |
| 1994 | 453                 | 616                    | 2.909     | 802                              |
| 1995 | 479                 | 718                    | 2.800     | 840                              |
| 1996 | 381                 | 630                    | 2.521     | 730                              |
| 1997 | 378                 | 675                    | 2.478     | 675                              |
| 1998 | 409                 | 656                    | 2.510     | 763                              |
| 1999 | 487                 |                        | 2.998     | 852                              |
| 2000 | 694                 | 821                    | 3.083     | 903                              |
| 2001 | 589                 | 961                    | 3.706     | 1.237                            |
| 2002 | 746                 | 783                    | 4.676     | 1.748                            |
| 2003 | 824                 | 665                    | 5.566     | 2.087                            |
| 2004 | 836                 | 798                    | 5.781     | 2.131                            |
| 2005 |                     |                        |           |                                  |
| 2006 | 934                 | 899                    | 6.682     | 2.477                            |
| 2007 | 925                 | 1.063                  | 6.950     | 2.542                            |
| 2008 | 955                 | 1.034                  | 7.187     | 2.766                            |
| 2009 | 1.038               | 1.094                  | 8.043     | 3.264                            |
| 2010 | 1.139               | 1.166                  | 8.603     | 3.608                            |

Quelle: Amt für Schule, Kinder- und Jugendeinrichtungen der Landeshauptstadt Kiel

**412. Städtische Bäder**

| Jahr              | Besucher insgesamt | davon in   |               |
|-------------------|--------------------|------------|---------------|
|                   |                    | Freibädern | Schwimmbädern |
| 1991              | 617.644            | 68.672     | 548.972       |
| 1992              | 480.158            | 106.709    | 373.449       |
| 1993 <sup>1</sup> | 441.341            | 10.247     | 441.341       |
| 1994              | 486.419            | 49.624     | 436.795       |
| 1995              | 540.371            | 142.648    | 397.723       |
| 1996              | 428.704            | 79.823     | 348.881       |
| 1997              | 504.189            | 150.071    | 354.118       |
| 1998              | 423.953            | 45.054     | 378.899       |
| 1999              | 481.043            | 89.303     | 391.740       |
| 2000 <sup>1</sup> | 446.661            | 45.470     | 401.191       |
| 2001              | 441.126            | 70.590     | 370.536       |
| 2002              | 463.646            | 93.366     | 370.280       |
| 2003              | 501.701            | 113.501    | 388.200       |
| 2004              | 504.439            | 79.467     | 424.972       |
| 2005              | 399.421            | 71.180     | 328.241       |
| 2006              | 409.742            | 96.483     | 313.259       |
| 2007              | 389.233            | 51.884     | 337.349       |
| 2008              | 383.183            | 56.629     | 326.554       |
| 2009              | 366.182            | 53.417     | 312.765       |
| 2010              | 378.407            | 54.998     | 323.409       |

Quelle: Amt für Sportförderung der Landeshauptstadt Kiel

<sup>1</sup> Freibad Katzheide geschlossen

### 413. Plätze in Kindertageseinrichtungen

| Jahr                                | Plätze insgesamt | davon      |                                   |                                    |                |               |               |          | zudem                      |                                  |
|-------------------------------------|------------------|------------|-----------------------------------|------------------------------------|----------------|---------------|---------------|----------|----------------------------|----------------------------------|
|                                     |                  | Hortplätze | Zusätzliche Angebote <sup>1</sup> | Plätze für Kinder von 0 -< 6 Jahre |                |               |               |          | pädagogischer Mittagstisch | Plätze in Betreuten Grundschulen |
|                                     |                  |            |                                   | insgesamt                          | davon          |               |               | darunter |                            |                                  |
|                                     |                  |            |                                   |                                    | Ganztagsplätze | ¼-tags-Plätze | ½-tags-Plätze |          |                            |                                  |
| Plätze für Kinder von 0 -> 3 Jahren |                  |            |                                   |                                    |                |               |               |          |                            |                                  |
| 1998                                | 7.669            | 956        | 623                               | 6.090                              | 3.002          | 918           | 2.170         | 132      | 40                         | 498                              |
| 1999                                | 7.393            | 999        | 511                               | 5.883                              | 3.000          | 951           | 1.932         | 152      | 60                         | 518                              |
| 2000                                | 7.169            | 1.071      | 590                               | 5.508                              | 2.633          | 1.124         | 1.751         | 192      | 150                        | 654                              |
| 2001                                | 7.107            | 1.033      | 615                               | 5.459                              | 2.571          | 1.227         | 1.661         | 197      | 80                         | 664                              |
| 2002                                | 7.340            | 1.099      | 632                               | 5.609                              | 2.616          | 1.317         | 1.676         | 207      | 60                         | 741                              |
| 2003                                | 7.326            | 1.125      | 545                               | 5.656                              | 2.526          | 1.601         | 1.529         | 237      | 65                         | 796                              |
| 2004                                | 7.446            | 1.201      | 555                               | 5.690                              | 2.679          | 1.597         | 1.414         | 242      | 65                         | 831                              |
| 2005                                | 7.413            | 1.122      | 481                               | 5.810                              | 2.745          | 1.603         | 1.462         | 342      | 75                         | 830                              |
| 2006                                | 7.803            | 1.168      | 701                               | 5.934                              | 2.919          | 1.939         | 1.076         | 431      | 75                         | 881                              |
| 2007                                | 8.260            | 1.170      | 875                               | 6.215                              | 3.083          | 2.195         | 940           | 503      | 153                        | 920                              |
| 2008                                | 8.446            | 1.211      | 901                               | 6.334                              | 3.235          | 2.305         | 794           | 568      | 304                        | 950                              |
| 2009                                | 8.964            | 1.294      | 910                               | 6.760                              | 3.634          | 2.536         | 590           | 757      | 52                         | 1.129                            |
| 2010                                | 9.221            | 1.259      | 813                               | 7.149                              | 4.090          | 2.590         | 469           | 940      | 81                         | 1.190                            |

Quelle: Amt für Schule, Kinder- und Jugendeinrichtungen der Landeshauptstadt Kiel

<sup>1</sup> kindergartenähnliche Plätze, Betriebs-KTE, Tagespflege etc.

### Plätze in Kindertageseinrichtungen

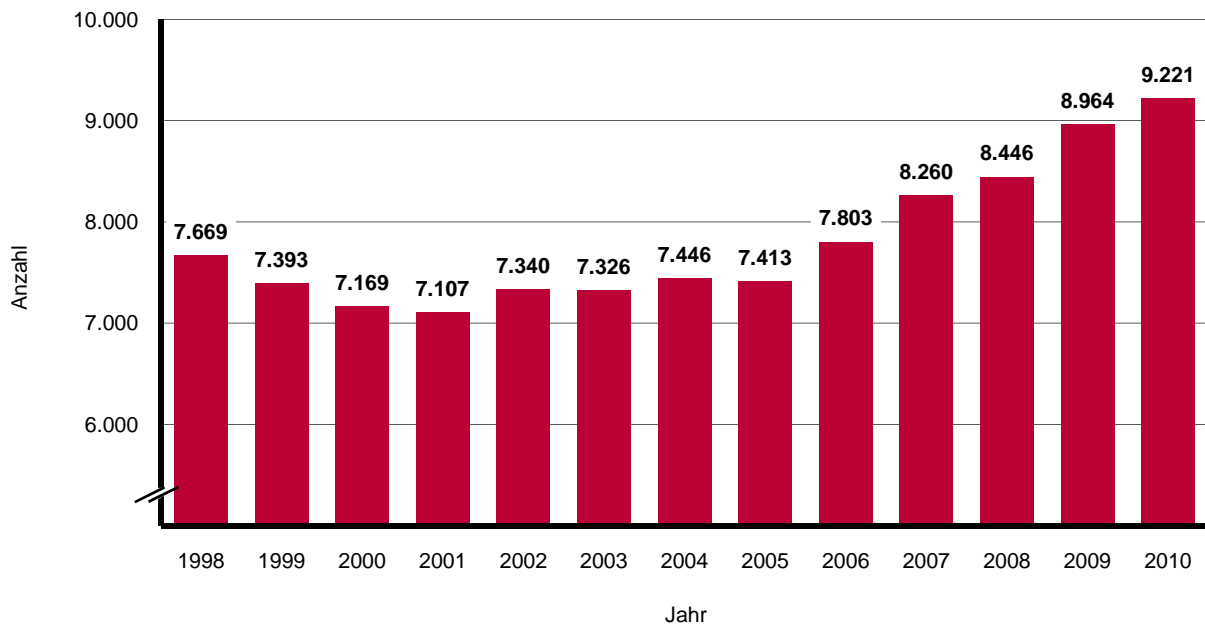

### 414. Sozialhilfeaufwendungen in der Landeshauptstadt Kiel

| Jahr                               | Aufwendungen insgesamt | davon für Hilfeart        |  |                      |  |                  |   |
|------------------------------------|------------------------|---------------------------|--|----------------------|--|------------------|---|
|                                    |                        | Hilfe zum Lebensunterhalt | Grundsicherung im Alter und bei Erwerbsminderung | Hilfe zur Gesundheit | Eingliederungshilfe für Menschen mit Behinderung | Hilfe zur Pflege | Hilfe zur Überwindung besonderer sozialer Schwierigkeiten |
| in 1.000 EURO                      |                        |                           |  |                      |  |                  |   |
| <b>insgesamt</b>                   |                        |                           |  |                      |  |                  |   |
| 2005                               | 94.992,2               | 6.310,8                   | 18.416,7   | 6.841,3              | 48.746,8   | 13.773,8         | 902,8   |
| 2006                               | 100.832,0              | 13.199,8                  | 18.665,8   | 4.530,5              | 48.774,9   | 14.632,2         | 1.028,8   |
| 2007                               | 103.557,1              | 12.792,9                  | 20.424,0   | 6.204,9              | 48.220,5   | 15.089,1         | 825,7   |
| 2008                               | 106.417,0              | 12.543,4                  | 22.725,4   | 5.188,7              | 49.333,3   | 15.919,5         | 706,7   |
| 2009                               | 112.964,2              | 12.512,2                  | 24.588,0   | 5.755,4              | 52.222,5   | 17.187,0         | 699,1   |
| 2010                               | 118.299,5              | 12.852,8                  | 26.543,5   | 5.087,8              | 56.075,9   | 16.942,5         | 797,1   |
| <b>außerhalb von Einrichtungen</b> |                        |                           |  |                      |  |                  |   |
| 2005                               | 25.528,1               | 3.353,0                   | 12.168,3   | 2.152,7              | 4.286,4  | 3.001,9          | 565,6   |
| 2006                               | 28.355,8               | 2.994,6                   | 13.282,6   | 2.046,4              | 5.273,7  | 4.113,4          | 645,1   |
| 2007                               | 31.876,2               | 2.860,4                   | 15.200,9   | 2.896,4              | 5.644,4  | 4.563,8          | 710,2   |
| 2008                               | 34.431,3               | 2.861,8                   | 17.362,4   | 2.713,9              | 5.724,4  | 5.102,7          | 666,2   |
| 2009                               | 38.339,3               | 2.897,3                   | 18.939,0   | 2.839,7              | 6.814,2  | 6.199,9          | 649,3   |
| 2010                               | 41.503,0               | 3.100,2                   | 20.656,7   | 2.065,6              | 8.473,4  | 6.457,0          | 750,1   |
| <b>in Einrichtungen</b>            |                        |                           |  |                      |  |                  |   |
| 2005                               | 69.464,1               | 2.957,8                   | 6.248,4  | 4.688,5              | 44.460,3   | 10.771,9         | 337,2   |
| 2006                               | 72.476,2               | 10.205,2                  | 5.383,1  | 2.484,1              | 43.501,2   | 10.518,8         | 383,7   |
| 2007                               | 71.680,9               | 9.932,5                   | 5.223,1  | 3.308,5              | 42.576,0   | 10.525,3         | 115,5   |
| 2008                               | 71.985,7               | 9.681,6                   | 5.363,1  | 2.474,8              | 43.608,9   | 10.816,9         | 40,5  |
| 2009                               | 74.624,8               | 9.614,9                   | 5.649,0  | 2.915,7              | 45.408,3   | 10.987,1         | 49,8  |
| 2010                               | 76.796,5               | 9.752,6                   | 5.886,8  | 3.022,1              | 47.602,5   | 10.485,5         | 47,0  |

Quelle: Amt für Familie und Soziales der Landeshauptstadt Kiel

Anmerkung: Sowohl Aufwendungen des örtlichen und des überörtlichen Trägers.

#### Struktur der Sozialhilfeaufwendungen 2010

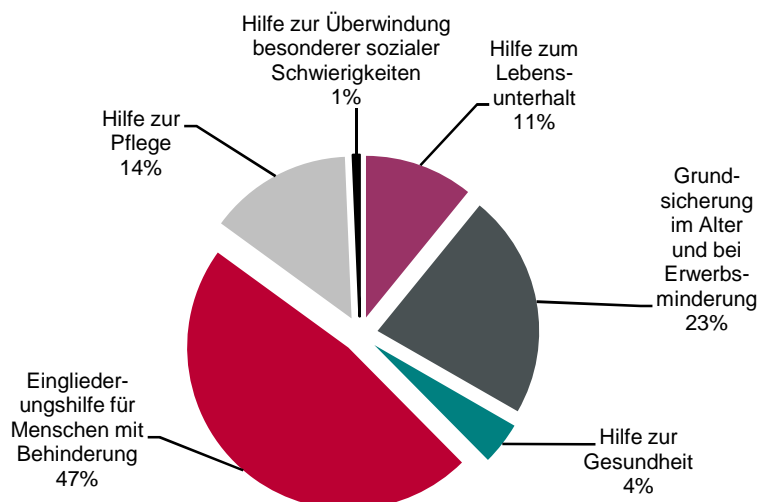

**415. Personen in den SGB II Bedarfsgemeinschaften nach Alter und Geschlecht**

| Jahr               | Ins-gesamt | nicht erwerbsfähige Hilfebedürftige |              |               |            | Erwerbsfähige Hilfebedürftige |                |                |                |                |
|--------------------|------------|-------------------------------------|--------------|---------------|------------|-------------------------------|----------------|----------------|----------------|----------------|
|                    |            | < 3 Jahre                           | 3 -< 7 Jahre | 7 -< 15 Jahre | > 15 Jahre | 15 -< 18 Jahre                | 18 -< 25 Jahre | 25 -< 50 Jahre | 50 -< 55 Jahre | 55 -< 65 Jahre |
| <b>insgesamt</b>   |            |                                     |              |               |            |                               |                |                |                |                |
| 2006               | 36.050     | 2.229                               | 2.639        | 4.575         | 360        | 1.527                         | 3.505          | 16.089         | 2.265          | 2.861          |
| 2007               | 35.322     | 2.187                               | 2.577        | 4.550         | 289        | 1.623                         | 3.501          | 15.332         | 2.349          | 2.914          |
| 2008               | 33.501     | 2.063                               | 2.535        | 4.217         | 315        | 1.560                         | 3.313          | 14.198         | 2.308          | 2.992          |
| 2009               | 33.131     | 1.987                               | 2.485        | 4.031         | 320        | 1.421                         | 3.342          | 14.159         | 2.338          | 3.048          |
| 2010               | 32.698     | 1.972                               | 2.432        | 4.010         | 341        | 1.310                         | 3.166          | 13.898         | 2.395          | 3.174          |
| <b>weiblich</b>    |            |                                     |              |               |            |                               |                |                |                |                |
| 2006               | 17.281     | 1.053                               | 1.265        | 2.247         | 199        | 743                           | 1.889          | 7.679          | 987            | 1.219          |
| 2007               | 17.007     | 1.051                               | 1.208        | 2.198         | 156        | 798                           | 1.874          | 7.433          | 1.046          | 1.243          |
| 2008               | 16.168     | 1.023                               | 1.175        | 2.039         | 187        | 763                           | 1.744          | 6.912          | 1.044          | 1.281          |
| 2009               | 15.716     | 955                                 | 1.155        | 1.916         | 187        | 690                           | 1.746          | 6.695          | 1.020          | 1.352          |
| 2010               | 15.558     | 987                                 | 1.158        | 1.906         | 191        | 611                           | 1.703          | 6.560          | 1.032          | 1.410          |
| <b>ausländisch</b> |            |                                     |              |               |            |                               |                |                |                |                |
| 2006               | 7.400      | 317                                 | 508          | 1.081         | 112        | 362                           | 670            | 3.394          | 338            | 618            |
| 2007               | 7.553      | 266                                 | 515          | 1.124         | 113        | 427                           | 726            | 3.431          | 367            | 584            |
| 2008               | 7.373      | 207                                 | 524          | 1.057         | 112        | 447                           | 685            | 3.373          | 380            | 588            |
| 2009               | 6.788      | 152                                 | 421          | 926           | 100        | 377                           | 629            | 3.252          | 359            | 572            |
| 2010               | 6.270      | 128                                 | 317          | 855           | 103        | 301                           | 595            | 3.098          | 354            | 519            |

Quelle: Bundesagentur für Arbeit

Stand: Dezember des Jahres - endgültige Daten mit Wartezeit von 3 Monaten

**416. SGB II Bedarfsgemeinschaften nach Anzahl der Kinder**

| Jahr   | ins-gesamt | darunter mit |        |           |           |                 |
|--|------------|--------------|--------|-----------|-----------|-----------------|
|  |            | ohne Kind    | 1 Kind | 2 Kindern | 3 Kindern | 4 u. m. Kindern |
| <b>insgesamt</b>                                       |            |              |        |           |           |                 |
| 2006   | 19.570     | 13.520       | 3.108  | 1.933     | 674       | 335             |
| 2007   | 18.979     | 12.346       | 3.212  | 1.959     | 729       | 352             |
| 2008   | 18.091     | 11.754       | 3.038  | 1.836     | 714       | 332             |
| 2009   | 18.241     | 12.576       | 2.912  | 1.727     | 719       | 307             |
| 2010   | 18.183     | 12.680       | 2.769  | 1.701     | 713       | 320             |
| <b>darunter Alleinerziehende Bedarfsgemeinschaften</b> |            |              |        |           |           |                 |
| 2006   | 3.309      | -            | 2.002  | 946       | 264       | 97              |
| 2007   | 3.187      | -            | 1.928  | 915       | 250       | 94              |
| 2008   | 3.108      | -            | 1.893  | 873       | 251       | 91              |
| 2009   | 2.917      | -            | 1.791  | 774       | 263       | 89              |
| 2010   | 2.829      | -            | 1.725  | 782       | 238       | 84              |

Quelle: Bundesagentur für Arbeit

Stand: Dezember des Jahres - endgültige Daten mit Wartezeit von 3 Monaten

**417. SGB II Bedarfsgemeinschaften nach Anzahl der Personen**

| Jahr | ins-gesamt | davon mit |         |         |         |               |
|------|------------|-----------|---------|---------|---------|---------------|
|      |            | 1 Pers.   | 2 Pers. | 3 Pers. | 4 Pers. | 5 u. m. Pers. |
| 2006 | 19.570     | 11.405    | 3.595   | 2.254   | 1.393   | 923           |
| 2007 | 18.979     | 10.997    | 3.419   | 2.241   | 1.360   | 962           |
| 2008 | 18.091     | 10.559    | 3.265   | 2.074   | 1.285   | 908           |
| 2009 | 18.241     | 10.907    | 3.278   | 1.902   | 1.284   | 870           |
| 2010 | 18.183     | 11.068    | 3.173   | 1.858   | 1.192   | 892           |

Quelle: Bundesagentur für Arbeit

Stand: Dezember des Jahres - endgültige Daten mit Wartezeit von 3 Monaten

## 418. SGB II Empfänger/innen und Bedarfsgemeinschaften in den Stadtteilen - 31.12.2010

| Stadtteil               | Personen insgesamt | darunter                                 |  | Bedarfsgemeinschaften insgesamt | darunter Bedarfsgemeinschaften |                |                          |   |                                       |   |              |                        |
|-------------------------|--------------------|--|--|---------------------------------|--------------------------------|----------------|--------------------------|---|---------------------------------------|---|--------------|------------------------|
|                         |                    | Erwerbsfähigen Hilfebedürftigen Personen | Nicht erwerbsfähigen Hilfebedürftigen Personen |                                 | mit 1 Person                   | mit 2 Personen | mit 3 oder mehr Personen | durchschnittliche Anzahl von Personen pro Bedarfsgemeinschaft | mit 1 erwerbsfähigen Hilfsbedürftigen | mit 2 oder mehr erwerbsfähigen Hilfebedürftigen | mit 1 Kind   | mit 2 und mehr Kindern |
| Altstadt                | 34                 | 32                                       | 2  | 30                              | 27                             | 2              | 1                        | 1,13  | 28                                    | 2   | -            | 1                      |
| Vorstadt                | 122                | 104                                      | 18   | 93                              | 74                             | 12             | 7                        | 1,31  | 83                                    | 10  | 9            | 3                      |
| Exerzierplatz           | 481                | 404                                      | 77   | 357                             | 273                            | 54             | 30                       | 1,35  | 307                                   | 47  | 40           | 16                     |
| Damperhof               | 303                | 268                                      | 35   | 238                             | 199                            | 26             | 13                       | 1,27  | 217                                   | 21  | 18           | 7                      |
| Brunswik                | 447                | 372                                      | 75   | 324                             | 239                            | 54             | 31                       | 1,38  | 278                                   | 45  | 49           | 11                     |
| Düsternbrook            | 24                 | 24                                       | -  | 24                              | 24                             | -              | -                        | 1,00  | 24                                    | -   | -            | -                      |
| Blücherplatz            | 330                | 263                                      | 67   | 232                             | 173                            | 31             | 28                       | 1,42  | 205                                   | 26  | 28           | 16                     |
| Wik                     | 1.293              | 949                                      | 344  | 744                             | 429                            | 166            | 149                      | 1,74  | 556                                   | 181   | 149          | 78                     |
| Ravensberg              | 660                | 524                                      | 136  | 468                             | 348                            | 68             | 52                       | 1,41  | 408                                   | 54  | 51           | 37                     |
| Schreventeich           | 839                | 697                                      | 142  | 612                             | 481                            | 73             | 58                       | 1,37  | 543                                   | 69  | 54           | 33                     |
| Südfriedhof             | 1.758              | 1.374                                    | 384  | 1.151                           | 824                            | 171            | 156                      | 1,53  | 952                                   | 191   | 117          | 103                    |
| Gaarden-Ost             | 5.965              | 4.566                                    | 1.399  | 3.587                           | 2.415                          | 553            | 619                      | 1,66  | 2.797                                 | 786   | 410          | 367                    |
| Gaarden-Süd/Kronsburg   | 1.492              | 1.158                                    | 334  | 934                             | 621                            | 164            | 149                      | 1,60  | 741                                   | 190   | 142          | 71                     |
| Hassee                  | 1.819              | 1.422                                    | 397  | 1.181                           | 853                            | 158            | 170                      | 1,54  | 992                                   | 189   | 131          | 103                    |
| Hasseldieksdamm         | 151                | 128                                      | 23   | 108                             | 77                             | 23             | 8                        | 1,40  | 90                                    | 18  | 15           | 4                      |
| Ellerbek                | 991                | 725                                      | 266  | 555                             | 346                            | 92             | 117                      | 1,79  | 419                                   | 135   | 75           | 71                     |
| Wellingdorf             | 1.408              | 1.043                                    | 365  | 793                             | 432                            | 207            | 154                      | 1,78  | 576                                   | 217   | 164          | 83                     |
| Holtenau                | 332                | 262                                      | 70   | 221                             | 151                            | 44             | 26                       | 1,50  | 184                                   | 36  | 28           | 18                     |
| Pries                   | 795                | 576                                      | 219  | 441                             | 237                            | 117            | 87                       | 1,80  | 325                                   | 116   | 82           | 48                     |
| Friedrichsort           | 232                | 165                                      | 67   | 131                             | 80                             | 19             | 32                       | 1,77  | 100                                   | 31  | 15           | 23                     |
| Neumühlen/Dietrichsdorf | 2.456              | 1.762                                    | 694  | 1.330                           | 770                            | 248            | 312                      | 1,85  | 972                                   | 354   | 206          | 190                    |
| Elmschenhagen           | 2.080              | 1.402                                    | 678  | 1.020                           | 538                            | 201            | 281                      | 2,04  | 724                                   | 292   | 182          | 183                    |
| Suchsdorf               | 454                | 320                                      | 134  | 233                             | 110                            | 62             | 61                       | 1,95  | 162                                   | 71  | 42           | 36                     |
| Schilksee               | 295                | 221                                      | 74   | 153                             | 81                             | 28             | 44                       | 1,93  | 98                                    | 55  | 26           | 19                     |
| Mettenhof               | 6.526              | 4.207                                    | 2.319  | 2.503                           | 873                            | 469            | 1.161                    | 2,61  | 1.256                                 | 1.239   | 487          | 679                    |
| Russee                  | 420                | 286                                      | 134  | 194                             | 83                             | 42             | 69                       | 2,16  | 112                                   | 81  | 37           | 37                     |
| Meimersdorf             | 89                 | 67                                       | 22   | 49                              | 25                             | 14             | 10                       | 1,82  | 33                                    | 15  | 10           | 5                      |
| Moorsee                 | 67                 | 50                                       | 17   | 33                              | 16                             | 8              | 9                        | 2,03  | 23                                    | 10  | 9            | 4                      |
| Wellsee                 | 616                | 378                                      | 238  | 262                             | 109                            | 54             | 99                       | 2,35  | 161                                   | 101   | 51           | 71                     |
| Rönne                   | 8                  | 5  | 3  | 5                               | 3                              | 1              | 1                        | 1,60  | 5                                     | -   | 1            | 1                      |
| nicht zuzuordnen        | 211                | 189                                      | 22   | 177                             | 157                            | 12             | 8                        | 1,19  | 168                                   | 9   | 10           | 5                      |
| <b>Kiel gesamt</b>      | <b>32.698</b>      | <b>23.943</b>                            | <b>8.755</b>                                   | <b>18.183</b>                   | <b>11.068</b>                  | <b>3.173</b>   | <b>3.942</b>             | <b>1,80</b>   | <b>13.539</b>                         | <b>4.591</b>                                    | <b>2.638</b> | <b>2.323</b>           |

Quelle: Bundesagentur für Arbeit



**419. Schwerbehinderte - Nach Art der schwersten Behinderung (Oberkategorien)**

| Jahr | insgesamt | Davon in den Oberkategorien:             |   |   |                              |  |  |   |   |   |
|------|-----------|--|---|---|------------------------------|--|--|---|---|---|
|      |           | Verlust oder Teilverlust von Gliedmassen | Funktions-einschränkung von Gliedmassen | Funktions-einschränkung der Wirbelsäule und des Rumpfes, Deformierung des Brustkorbes | Blindheit und Sehbehinderung | Sprach- oder Sprechstörungen, Taubheit, Schwerhörigkeit, Gleichgewichtsstörungen | Verlust einer Brust oder beider Brüste, Einstellungen u.a. | Beeinträchtigung der Funktion von inneren Organen bzw. Organ-systemen | Querschnittslähmung, Zerebrale Störungen, Geistig-Seelische Behinderungen, Suchtkrankheiten | Sonstige und ungenügend bezeichnete Behinderungen |
| 1991 | 16.022    | 436                                      | 2.798                                   | 1.753   | 1.081                        | 588  | 458  | 5.383   | 2.587   | 938   |
| 1993 | 16.503    | 367                                      | 2.764                                   | 1.787   | 1.055                        | 595  | 410  | 5.490   | 2.740   | 1.295   |
| 1995 | 17.191    | 336                                      | 2.904                                   | 1.861   | 1.021                        | 612  | 383  | 5.770   | 2.967   | 1.337   |
| 1997 | 17.624    | 301                                      | 3.001                                   | 1.945   | 1.074                        | 606  | 335  | 5.880   | 3.145   | 1.337   |
| 1999 | 17.963    | 284                                      | 2.926                                   | 2.155   | 1.058                        | 602  | 321  | 5.876   | 3.339   | 1.402   |
| 2001 | 18.472    | 300                                      | 2.795                                   | 2.226   | 1.037                        | 568  | 275  | 5.605   | 3.373   | 2.293   |
| 2003 | 19.149    | 284                                      | 2.493                                   | 2.120   | 1.022                        | 578  | 198  | 5.321   | 3.393   | 3.740   |
| 2005 | 19.723    | 272                                      | 2.284                                   | 1.951   | 956                          | 581  | 137  | 5.170   | 3.363   | 5.009   |
| 2007 | 20.092    | 262                                      | 2.187                                   | 1.840   | 971                          | 609  | 130  | 5.305   | 3.494   | 5.294   |
| 2009 | 20.066    | 244                                      | 2.088                                   | 1.751   | 967                          | 612  | 122  | 5.309   | 3.668   | 5.305   |

Quelle: Statistisches Amt für Hamburg und Schleswig-Holstein

**420. Schwerbehinderte - Nach Altersgruppen**

| Jahr | insgesamt | Davon im Alter von ... bis unter ... Jahren |        |         |         |         |         |         |         |            |
|------|-----------|---|--------|---------|---------|---------|---------|---------|---------|------------|
|      |           | unter 6                                     | 6 - 15 | 15 - 25 | 25 - 35 | 35 - 45 | 45 - 55 | 55 - 60 | 60 - 65 | 65 u. mehr |
| 1991 | 16.022    | 106   | 207    | 459     | 872     | 1.037   | 2.005   | 1.485   | 1.615   | 8.236      |
| 1993 | 16.503    | 97  | 244    | 394     | 1.001   | 1.096   | 1.986   | 1.709   | 1.569   | 8.407      |
| 1995 | 17.191    | 130   | 257    | 353     | 1.030   | 1.202   | 1.975   | 1.893   | 1.754   | 8.597      |
| 1997 | 17.624    | 117   | 265    | 317     | 1.006   | 1.265   | 1.879   | 1.944   | 2.054   | 8.777      |
| 1999 | 17.963    | 108   | 263    | 327     | 881     | 1.404   | 1.868   | 1.842   | 2.355   | 8.915      |
| 2001 | 18.472    | 110   | 280    | 341     | 807     | 1.476   | 2.012   | 1.666   | 2.490   | 9.290      |
| 2003 | 19.149    | 93  | 305    | 359     | 725     | 1.622   | 2.117   | 1.601   | 2.556   | 9.771      |
| 2005 | 19.723    | 86  | 309    | 399     | 670     | 1.632   | 2.261   | 1.653   | 2.325   | 10.388     |
| 2007 | 20.092    | 91  | 292    | 451     | 689     | 1.588   | 2.377   | 1.659   | 2.102   | 10.843     |
| 2009 | 20.066    | 99  | 312    | 463     | 736     | 1.461   | 2.509   | 1.699   | 2.032   | 10.755     |

Quelle: Statistisches Amt für Hamburg und Schleswig-Holstein

**421. Schwerbehinderte - Nach Grad der Behinderung**

| Jahr | insgesamt | Grad der Behinderung von ... bis unter ... |         |         |         |          |       |
|------|-----------|--|---------|---------|---------|----------|-------|
|      |           | 50 - 60                                    | 60 - 70 | 70 - 80 | 80 - 90 | 90 - 100 | 100   |
| 1991 | 16.022    | 4.430                                      | 2.460   | 2.153   | 2.886   | 1.073    | 3.020 |
| 1993 | 16.503    | 4.723                                      | 2.540   | 2.183   | 2.768   | 1.121    | 3.168 |
| 1995 | 17.191    | 5.032                                      | 2.742   | 2.227   | 2.801   | 1.091    | 3.298 |
| 1997 | 17.624    | 5.252                                      | 2.862   | 2.255   | 2.720   | 1.122    | 3.413 |
| 1999 | 17.963    | 5.534                                      | 2.909   | 2.192   | 2.709   | 1.098    | 3.521 |
| 2001 | 18.472    | 5.989                                      | 2.957   | 2.191   | 2.683   | 1.059    | 3.593 |
| 2003 | 19.149    | 6.386                                      | 3.112   | 2.297   | 2.668   | 1.101    | 3.585 |
| 2005 | 19.723    | 6.449                                      | 3.334   | 2.384   | 2.774   | 1.126    | 3.656 |
| 2007 | 20.092    | 6.524                                      | 3.399   | 2.454   | 2.790   | 1.226    | 3.699 |
| 2009 | 20.066    | 6.510                                      | 3.459   | 2.447   | 2.797   | 1.225    | 3.628 |

Quelle: Statistisches Amt für Hamburg und Schleswig-Holstein

---

# Arbeitsmarkt und Wirtschaft

---

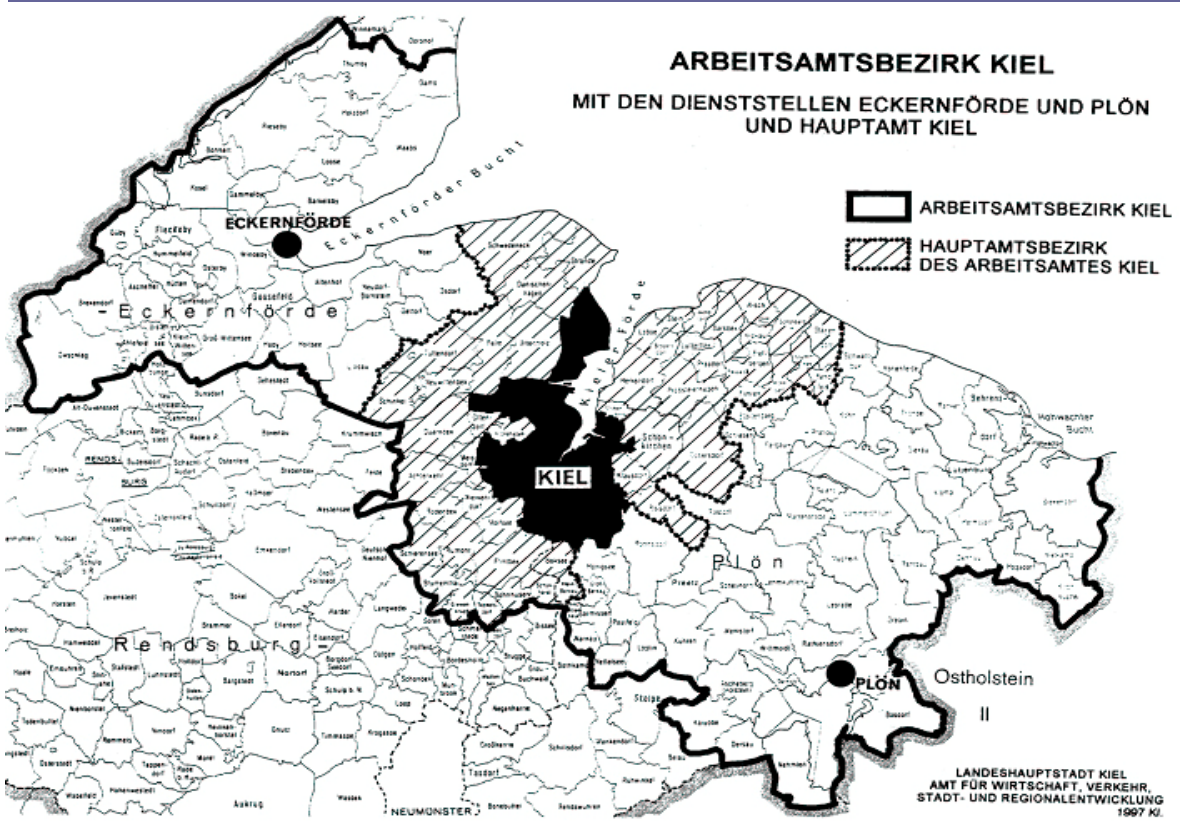

**501. Arbeitslosendaten im Arbeitsamtsbezirk Kiel - im Jahresdurchschnitt -**

| Jahr | Arbeitslose insgesamt | offene Stellen | Arbeitslosenquote |                  |
|------|-----------------------|----------------|-------------------|------------------|
|      |                       |                | alt <sup>1</sup>  | neu <sup>2</sup> |
| 1991 | 16.636                | 1.243          | 8,5               | -                |
| 1992 | 16.758                | 1.411          | 8,6               | -                |
| 1993 | 19.199                | 1.231          | 9,7               | -                |
| 1994 | 20.974                | 1.110          | 10,6              | -                |
| 1995 | 20.566                | 1.220          | 10,6              | -                |
| 1996 | 21.650                | 1.151          | 11,2              | -                |
| 1997 | 23.735                | 1.049          | 11,7              | -                |
| 1998 | 24.361                | 1.351          | 11,4              | -                |
| 1999 | 22.578                | 1.756          | 10,5              | -                |
| 2000 | 20.725                | 2.488          | 10,1              | 9,2              |
| 2001 | 21.070                | 2.255          | 10,1              | 9,2              |
| 2002 | 22.187                | 2.266          | 10,5              | 9,6              |
| 2003 | 25.589                | 1.884          | 12,1              | 11,0             |
| 2004 | 26.133                | 1.714          | 12,4              | 11,2             |
| 2005 | 30.471                | 2.366          | 14,5              | 13,1             |
| 2006 | 26.778                | 2.875          | 12,7              | 11,5             |
| 2007 | 23.053                | 2.715          | 10,9              | 9,7              |
| 2008 | 21.017                | 2.179          | 10,0              | 8,8              |
| 2009 | 20.490                | 2.360          | 9,7               | 8,6              |
| 2010 | 20.185                | 2.620          | 9,5               | 8,4              |

Quelle: Agentur für Arbeit Kiel

<sup>1</sup> Arbeitslosenquote auf Basis der abhängig zivilen Erwerbspersonen

<sup>2</sup> Arbeitslosenquote auf Basis aller zivilen Erwerbstätigen

**502. Arbeitslosendaten im Hauptamtsbezirk Kiel - im Jahresdurchschnitt -**

| Jahr | Arbeitslose insgesamt | offene Stellen | Arbeitslosenquote |                  |
|------|-----------------------|----------------|-------------------|------------------|
|      |                       |                | alt <sup>1</sup>  | neu <sup>2</sup> |
| 1991 | 13.232                | 978            | 8,9               | -                |
| 1992 | 13.406                | 1.017          | 9,0               | -                |
| 1993 | 15.490                | 903            | 10,3              | -                |
| 1994 | 16.886                | 805            | 11,3              | -                |
| 1995 | 16.595                | 896            | 11,3              | -                |
| 1996 | 17.271                | 819            | 11,8              | -                |
| 1997 | 18.772                | 751            | 12,4              | -                |
| 1998 | 19.004                | 981            | 12,0              | -                |
| 1999 | 17.715                | 1.317          | 11,1              | -                |
| 2000 | 16.135                | 1.833          | 10,6              | 9,2              |
| 2001 | 16.162                | 1.757          | 10,4              | 9,2              |
| 2002 | 17.084                | 1.825          | 10,9              | 9,6              |
| 2003 | 19.605                | 1.507          | 12,5              | 11,0             |
| 2004 | 19.866                | 1.419          | 12,7              | 11,2             |
| 2005 | 23.910                | 1.782          | 15,4              | 13,1             |
| 2006 | 20.961                | 2.106          | 13,4              | 11,5             |
| 2007 | 18.194                | 2.239          | 11,6              | 10,4             |
| 2008 | 16.609                | 1.651          | 10,6              | 9,4              |
| 2009 | 16.042                | 1.493          | 10,2              | 9,1              |
| 2010 | 15.975                | 1.600          | 10,1              | 9,0              |

Quelle: Agentur für Arbeit Kiel

<sup>1</sup> Arbeitslosenquote auf Basis der abhängig zivilen Erwerbspersonen<sup>2</sup> Arbeitslosenquote auf Basis aller zivilen Erwerbstätigen**503. Arbeitslosendaten in der Landeshauptstadt Kiel  
- im Jahresdurchschnitt -**

| Jahr | insgesamt | Arbeitslosenquote |                  |
|------|-----------|-------------------|------------------|
|      |           | alt <sup>1</sup>  | neu <sup>2</sup> |
| 1991 | 11.136    | 10,2              | -                |
| 1992 | 11.081    | 10,3              | -                |
| 1993 | 12.724    | 11,7              | -                |
| 1994 | 13.806    | 12,8              | -                |
| 1995 | 13.481    | 12,8              | -                |
| 1996 | 13.999    | 13,5              | -                |
| 1997 | 15.123    | 14,8              | 13,8             |
| 1998 | 15.265    | 14,9              | 13,9             |
| 1999 | 14.116    | 13,8              | 12,8             |
| 2000 | 12.878    | 12,1              | 11,3             |
| 2001 | 13.000    | 12,0              | 11,1             |
| 2002 | 13.734    | 12,6              | 11,7             |
| 2003 | 15.757    | 14,5              | 13,4             |
| 2004 | 16.024    | 14,7              | 13,6             |
| 2005 | 19.803    | 18,3              | 16,9             |
| 2006 | 17.487    | 16,0              | 14,8             |
| 2007 | 15.234    | 13,9              | 12,5             |
| 2008 | 13.993    | 12,8              | 11,4             |
| 2009 | 13.443    | 12,3              | 10,9             |
| 2010 | 13.396    | 12,0              | 10,8             |

Quelle: Agentur für Arbeit Kiel

<sup>1</sup> Arbeitslosenquote auf Basis der abhängig zivilen Erwerbspersonen<sup>2</sup> Arbeitslosenquote auf Basis aller zivilen Erwerbstätigen

## 504. Arbeitslose nach Stadtteilen - Stand 30.06.2010

| Stadtteil               | Arbeitslose   |              |              |               |              |                |                 |                |                 |                    |              |                  |               |              |
|-------------------------|---------------|--------------|--------------|---------------|--------------|----------------|-----------------|----------------|-----------------|--------------------|--------------|------------------|---------------|--------------|
|                         | ins-gesamt    | davon        |              | darunter      |              |                |                 |                |                 |                    |              |                  |               |              |
|                         |               | Männer       | Frauen       | Deutsche      | Aus-länder   | unter 20 Jahre | 20 bis 25 Jahre | unter 25 Jahre | 25 bis 54 Jahre | 55 Jahre und älter | Langzeit     | Schwer-behindert | Vollzeit      | Teilzeit     |
| Altstadt                | 26            | 19           | 7            | 24            | 2            | 0              | 1               | 1              | 23              | 2                  | 6            | 0                | 21            | 5            |
| Vorstadt                | 75            | 44           | 31           | 58            | 17           | 0              | 5               | 5              | 59              | 11                 | 24           | 3                | 67            | 6            |
| Exerzierplatz           | 281           | 193          | 88           | 252           | 29           | 5              | 22              | 27             | 230             | 24                 | 87           | 6                | 253           | 16           |
| Damperhof               | 179           | 115          | 64           | 156           | 23           | 3              | 13              | 16             | 149             | 14                 | 65           | 6                | 156           | 16           |
| Brunswik                | 267           | 148          | 119          | 235           | 31           | 4              | 8               | 12             | 223             | 32                 | 87           | 9                | 223           | 29           |
| Düsternbrook            | 21            | 10           | 11           | 21            | 0            | 0              | 1               | 1              | 17              | 3                  | 6            | 1                | 19            | 1            |
| Blücherplatz            | 213           | 122          | 91           | 197           | 16           | 3              | 16              | 19             | 170             | 24                 | 38           | 10               | 167           | 26           |
| Wik                     | 612           | 331          | 281          | 542           | 69           | 9              | 42              | 51             | 501             | 60                 | 192          | 35               | 487           | 108          |
| Ravensberg              | 361           | 229          | 132          | 327           | 34           | 3              | 20              | 23             | 307             | 31                 | 93           | 16               | 305           | 43           |
| Schreventeich           | 485           | 312          | 173          | 443           | 41           | 2              | 29              | 31             | 400             | 54                 | 152          | 22               | 412           | 56           |
| Südfriedhof             | 826           | 490          | 336          | 716           | 110          | 6              | 62              | 68             | 701             | 57                 | 255          | 39               | 687           | 99           |
| Gaarden-Ost             | 2.167         | 1.376        | 791          | 1.589         | 576          | 31             | 109             | 140            | 1.854           | 173                | 682          | 58               | 1.887         | 232          |
| Gaarden-Süd/Kronsburg   | 648           | 401          | 247          | 537           | 109          | 6              | 31              | 37             | 545             | 66                 | 222          | 12               | 546           | 83           |
| Hassee                  | 855           | 547          | 308          | 746           | 107          | 8              | 60              | 68             | 699             | 88                 | 290          | 31               | 733           | 101          |
| Hasseldieksdamm         | 95            | 48           | 47           | 92            | 3            | 1              | 12              | 13             | 66              | 16                 | 34           | 10               | 73            | 17           |
| Ellerbek                | 403           | 238          | 165          | 323           | 79           | 6              | 9               | 15             | 338             | 50                 | 171          | 16               | 327           | 61           |
| Wellingdorf             | 576           | 296          | 280          | 484           | 92           | 8              | 33              | 41             | 471             | 64                 | 238          | 15               | 470           | 93           |
| Holtenau                | 163           | 97           | 66           | 157           | 6            | 5              | 11              | 16             | 136             | 11                 | 34           | 9                | 138           | 17           |
| Pries                   | 306           | 159          | 147          | 281           | 25           | 7              | 23              | 30             | 240             | 36                 | 74           | 15               | 222           | 70           |
| Friedrichsort           | 89            | 52           | 37           | 77            | 12           | 1              | 9               | 10             | 64              | 15                 | 28           | 6                | 71            | 15           |
| Neumühlen/Dietrichsdorf | 883           | 519          | 364          | 750           | 133          | 9              | 52              | 61             | 735             | 87                 | 364          | 50               | 688           | 168          |
| Elmschenhagen           | 801           | 457          | 344          | 714           | 85           | 21             | 74              | 95             | 616             | 90                 | 261          | 26               | 659           | 116          |
| Suchsdorf               | 212           | 108          | 104          | 193           | 19           | 3              | 11              | 14             | 169             | 29                 | 62           | 6                | 163           | 46           |
| Schilksee               | 146           | 72           | 74           | 124           | 22           | 0              | 4               | 4              | 108             | 34                 | 49           | 6                | 115           | 26           |
| Mettenhof               | 1.726         | 948          | 778          | 1.247         | 476          | 32             | 104             | 136            | 1.419           | 171                | 701          | 49               | 1.435         | 244          |
| Russee                  | 199           | 93           | 106          | 175           | 24           | 2              | 17              | 19             | 132             | 48                 | 66           | 4                | 155           | 39           |
| Meimersdorf             | 58            | 28           | 30           | 56            | 2            | 1              | 1               | 2              | 49              | 7                  | 19           | 2                | 46            | 11           |
| Moorsee                 | 38            | 21           | 17           | 34            | 2            | 1              | 2               | 3              | 25              | 10                 | 10           | 4                | 29            | 8            |
| Wellsee                 | 208           | 131          | 77           | 182           | 25           | 3              | 19              | 22             | 168             | 18                 | 68           | 7                | 181           | 24           |
| Rönne                   | 3             | 2            | 1            | 3             | 0            | 0              | 1               | 1              | 1               | 1                  | 0            | 0                | 3             | 0            |
| nicht zuzuordnen        | 123           | 68           | 55           | 113           | 10           | 1              | 5               | 6              | 97              | 20                 | 25           | 7                | 94            | 21           |
| <b>Kiel gesamt</b>      | <b>13.045</b> | <b>7.674</b> | <b>5.371</b> | <b>10.848</b> | <b>2.179</b> | <b>181</b>     | <b>806</b>      | <b>987</b>     | <b>10.712</b>   | <b>1.346</b>       | <b>4.403</b> | <b>480</b>       | <b>10.832</b> | <b>1.797</b> |

Quelle: Bundesagentur für Arbeit, Nürnberg

**505. Erwerbstätige nach Stellung im Beruf**

| Jahr | Ins-<br>gesamt | davon   |   |
|------|----------------|---|---|
|      |                | Selbstständige<br>und mithelfende<br>Familienangehörige | Arbeitnehmer/innen<br>(Arbeiter, Angestellte<br>und Beamte) |
|      |                | Anzahl in 1.000   |   |
| 1991 | 155,2          | 8,7   | 146,5   |
| 1992 | 155,1          | 8,6   | 146,5   |
| 1993 | 152,4          | 8,8   | 143,6   |
| 1994 | 150,1          | 9,2   | 140,9   |
| 1995 | 149,2          | 9,5   | 139,7   |
| 1996 | 148,8          | 9,8   | 139,0   |
| 1997 | 147,4          | 10,0  | 137,4   |
| 1998 | 145,9          | 9,8   | 136,1   |
| 1999 | 146,7          | 9,7   | 137,0   |
| 2000 | 149,7          | 9,9   | 139,8   |
| 2001 | 149,7          | 10,2  | 139,5   |
| 2002 | 148,4          | 10,3  | 138,1   |
| 2003 | 146,7          | 10,4  | 136,3   |
| 2004 | 147,7          | 10,7  | 137,0   |
| 2005 | 148,3          | 11,0  | 137,3   |
| 2006 | 150,9          | 10,9  | 140,0   |
| 2007 | 152,9          | 10,8  | 142,1   |
| 2008 | 155,8          | 11,5  | 144,3   |
| 2009 | 156,0          | 11,7  | 144,3   |

Quelle: Hessisches Statistisches Landesamt (Arbeitskreis "Erwerbstätigenrechnung des Bundes und der Länder")

Berechnungsstand Herbst 2009 bzw. August 2010

Anmerkung: Durch eine umfassendere Berücksichtigung der ausschließlich geringfügig Beschäftigten seit dem Jahr 2000 wird ein höheres Niveau der Beschäftigung als in früheren Publikationen ausgewiesen. Die Daten sind daher nur sehr bedingt miteinander vergleichbar.

**506. Erwerbstätige nach Wirtschaftsbereichen**

| Jahr            | ins-<br>gesamt | davon   |                        |                                |                 |                |                                       |   |   |
|-----------------|----------------|---|------------------------|--------------------------------|-----------------|----------------|---------------------------------------|---|---|
|                 |                | Land- und<br>Forstwirt-<br>schaft,<br>Fischerei | Produzierendes Gewerbe |                                |                 |                | Dienstleistungsbereiche               |   |   |
|                 |                |   | ins-<br>gesamt         | darunter                       |                 | ins-<br>gesamt | davon                                 |   |   |
|                 |                |   |                        | Ver-<br>arbeitendes<br>Gewerbe | Bau-<br>gewerbe |                | Handel,<br>Gastgewerbe<br>und Verkehr | Finanzierung,<br>Vermietung und<br>Unternehmens-<br>dienstleister | Öffentliche<br>und private<br>Dienstleister |
| Anzahl in 1.000 |                |   |                        |                                |                 |                |                                       |   |   |
| 1991            | 155,2          | 0,3   | 34,2                   | .                              | .               | 120,7          | .                                     | .   | .   |
| 1992            | 155,1          | 0,3   | 33,4                   | .                              | .               | 121,4          | .                                     | .   | .   |
| 1993            | 152,4          | 0,3   | 32,2                   | .                              | .               | 119,9          | .                                     | .   | .   |
| 1994            | 150,1          | 0,3   | 30,4                   | .                              | .               | 119,3          | .                                     | .   | .   |
| 1995            | 149,2          | 0,3   | 29,8                   | .                              | .               | 119,1          | .                                     | .   | .   |
| 1996            | 149,0          | 0,3   | 29,1                   | 20,6                           | 6,7             | 119,6          | 35,5                                  | 23,8  | 60,2  |
| 1997            | 146,7          | 0,4   | 27,4                   | 19,3                           | 6,4             | 118,8          | 34,7                                  | 24,0  | 60,2  |
| 1998            | 145,3          | 0,4   | 26,0                   | 18,0                           | 6,2             | 119,0          | 34,8                                  | 24,5  | 59,6  |
| 1999            | 146,7          | 0,4   | 25,6                   | 18,0                           | 6,0             | 120,7          | 35,5                                  | 25,0  | 60,2  |
| 2000            | 149,7          | 0,4   | 25,0                   | 17,6                           | 6,0             | 124,3          | 37,1                                  | 26,7  | 60,5  |
| 2001            | 149,7          | 0,4   | 24,5                   | 17,5                           | 5,6             | 124,9          | 37,2                                  | 27,6  | 60,1  |
| 2002            | 148,4          | 0,3   | 23,4                   | 17,1                           | 5,1             | 124,7          | 36,8                                  | 27,3  | 60,5  |
| 2003            | 146,7          | 0,3   | 22,7                   | 16,8                           | 4,8             | 123,7          | 35,9                                  | 27,3  | 60,4  |
| 2004            | 147,7          | 0,3   | 22,1                   | 16,5                           | 4,5             | 125,2          | 36,0                                  | 27,6  | 61,6  |
| 2005            | 148,0          | 0,4   | 20,7                   | 15,3                           | 4,4             | 126,9          | 36,4                                  | 27,7  | 62,8  |
| 2006            | 150,9          | 0,4   | 19,8                   | 14,6                           | 4,2             | 130,7          | 37,0                                  | 29,4  | 64,3  |
| 2007            | 152,9          | 0,5   | 19,7                   | 14,7                           | 4,0             | 132,8          | 37,8                                  | 30,2  | 64,9  |
| 2008            | 155,8          | 0,5   | 19,7                   | 14,9                           | 3,9             | 135,6          | 37,6                                  | 31,4  | 66,6  |
| 2009            | 156,0          | 0,5   | 19,5                   | 14,6                           | 4,1             | 135,9          | 37,5                                  | 31,0  | 67,5  |

Quelle: Hessisches Statistisches Landesamt (Arbeitskreis "Erwerbstätigenrechnung des Bundes und der Länder")

Berechnungsstand Herbst 2009 bzw. August 2010

Anmerkung: Durch eine umfassendere Berücksichtigung der ausschließlich geringfügig Beschäftigten seit dem Jahr 2000 wird ein höheres Niveau der Beschäftigung als in früheren Publikationen ausgewiesen. Die Daten sind daher nur sehr bedingt miteinander vergleichbar.

**507. Sozialversicherungspflichtig Beschäftigte <sup>1</sup>**

| Jahr | insgesamt | davon    |          | darunter             |
|------|-----------|----------|----------|----------------------|
|      |           | männlich | weiblich | Ausländer/<br>-innen |
| 1987 | 106.351   | 59.697   | 46.654   | 3.380                |
| 1988 | 106.518   | 59.047   | 47.471   | 3.282                |
| 1989 | 107.611   | 59.617   | 47.994   | 3.439                |
| 1990 | 109.371   | 60.654   | 48.717   | 3.720                |
| 1991 | 110.252   | 61.117   | 49.135   | 3.909                |
| 1992 | 111.901   | 61.381   | 50.520   | 4.283                |
| 1993 | 109.770   | 59.571   | 50.199   | 4.541                |
| 1994 | 107.413   | 57.870   | 49.543   | 4.538                |
| 1995 | 106.024   | 57.267   | 48.757   | 4.613                |
| 1996 | 104.943   | 56.067   | 48.876   | 4.517                |
| 1997 | 102.161   | 54.442   | 47.719   | 4.265                |
| 1998 | 101.149   | 53.880   | 47.269   | 4.115                |
| 1999 | 101.133   | 53.607   | 47.526   | .                    |
| 2000 | 104.022   | 55.556   | 48.466   | 4.069                |
| 2001 | 103.769   | 55.112   | 48.657   | 4.208                |
| 2002 | 103.464   | 54.826   | 48.638   | 4.014                |
| 2003 | 100.941   | 53.217   | 47.724   | 3.863                |
| 2004 | 99.637    | 52.562   | 47.075   | 3.630                |
| 2005 | 98.930    | 51.839   | 47.091   | 3.433                |
| 2006 | 100.359   | 52.467   | 47.892   | 3.445                |
| 2007 | 101.947   | 53.407   | 48.540   | 3.467                |
| 2008 | 104.460   | 54.345   | 50.115   | 3.687                |
| 2009 | 104.052   | 54.022   | 50.030   | 3.625                |
| 2010 | 104.320   | 53.920   | 50.400   | 3.729                |

Quelle: Statistisches Amt für Hamburg und Schleswig-Holstein

Stand: am 30.06. des Jahres

<sup>1</sup> mit dem Arbeitsort Kiel

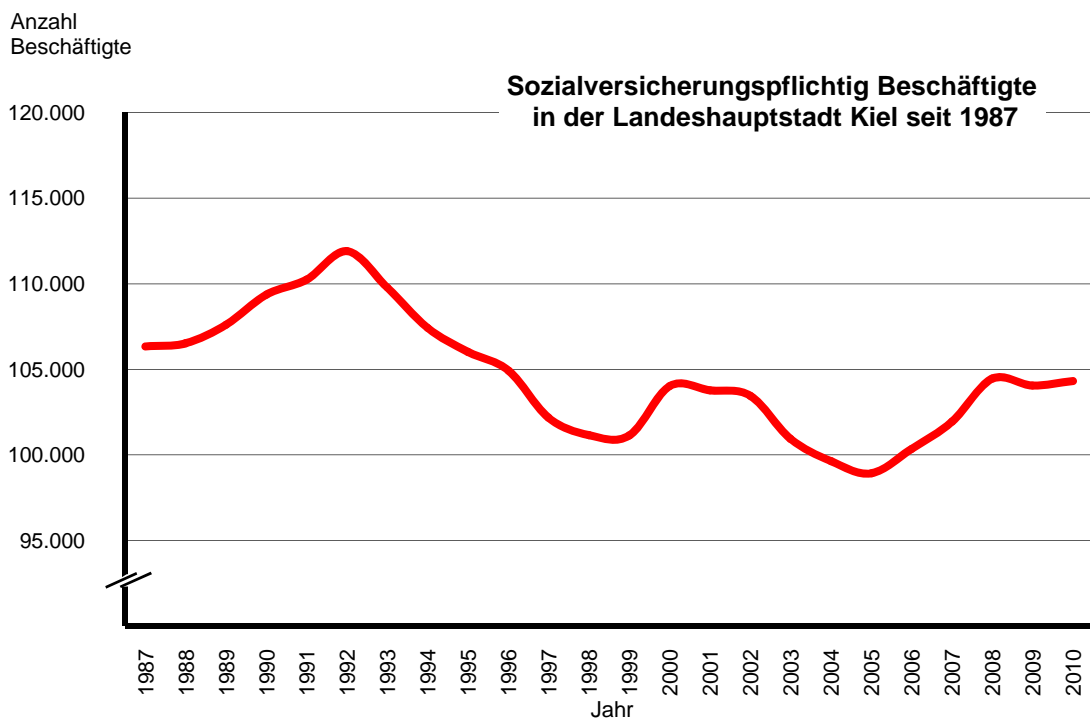

**508. Sozialversicherungspflichtig Beschäftigte nach Wirtschaftsabschnitten (WZ 2008) <sup>1</sup>**

| Wirtschaftsabschnitte                               | Jahr           |              |                |              |                |              |
|---|----------------|--------------|----------------|--------------|----------------|--------------|
|   | 2008           |              | 2009           |              | 2010           |              |
|   | absolut        | %            | absolut        | %            | absolut        | %            |
| Land- und Forstwirtschaft; Fischerei                | 59             | 0,1          | 60             | 0,1          | 53             | 0,1          |
| Verarbeitendes Gewerbe                              | 11.125         | 10,7         | 11.793         | 11,3         | 12.074         | 11,6         |
| Energieversorgung                                   | 1.215          | 1,2          | 1.198          | 1,2          | *              | *            |
| Wasserversorgung; Abfallentsorgung                  | 674            | 0,6          | 650            | 0,6          | 1.001          | 1,0          |
| Baugewerbe  | 3.093          | 3,0          | 3.130          | 3,0          | 3.219          | 3,1          |
| Handel; Instandhaltung und Reparatur von Kfz        | 14.985         | 14,3         | 14.775         | 14,2         | 14.608         | 14,0         |
| Verkehr und Lagerei                                 | 4.766          | 4,6          | 4.905          | 4,7          | 5.006          | 4,8          |
| Gastgewerbe   | 2.387          | 2,3          | 2.434          | 2,3          | 2.447          | 2,3          |
| Information und Kommunikation                       | 4.270          | 4,1          | 3.999          | 3,8          | 3.850          | 3,7          |
| Finanz- und Versicherungsdienstleister              | 6.118          | 5,9          | 6.092          | 5,9          | 5.907          | 5,7          |
| Grundstücks- und Wohnungswesen                      | 1.509          | 1,4          | 2.489          | 2,4          | 2.333          | 2,2          |
| Freiberuflichen wissenschaftliche Dienstleister     | 5.539          | 5,3          | 5.603          | 5,4          | 5.455          | 5,2          |
| Sonstige wirtschaftliche Dienstleistungen           | 8.376          | 8,0          | 7.529          | 7,2          | 7.420          | 7,1          |
| Öff. Verwaltung, Verteidigung; Sozialversicherungen | 11.537         | 11,0         | 9.893          | 9,5          | 9.917          | 9,5          |
| Erziehung und Unterricht                            | 6.089          | 5,8          | 6.752          | 6,5          | 7.069          | 6,8          |
| Gesundheits- und Sozialwesen                        | 15.784         | 15,1         | 16.151         | 15,5         | 16.187         | 15,5         |
| Kunst, Unterhaltung und Erholung                    | 1.757          | 1,7          | 1.687          | 1,6          | 1.733          | 1,7          |
| Sonstige Dienstleistungen                           | 4.534          | 4,3          | 4.787          | 4,6          | 4.663          | 4,5          |
| Private Haushalte                                   | 64             | 0,1          | 68             | 0,1          | 80             | 0,1          |
| ohne Angabe und rechnerischer Rest                  | 579            | 0,6          | 57             | 0,1          | 1.298          | 1,2          |
| <b>Insgesamt</b>                                    | <b>104.460</b> | <b>100,0</b> | <b>104.052</b> | <b>100,0</b> | <b>104.320</b> | <b>100,0</b> |

Quelle: Bundesagentur für Arbeit, Nürnberg

<sup>1</sup> Wirtschaftszweig Systematik 2008 - eine Aufschlüsselung nach der WZ 2003 ist nicht mehr möglich.

\* Aus Gründen der statistischen Geheimhaltung in der Kategorie "rechnerischer Rest" mit ausgewiesen.

**510. Betriebe mit sozialversicherungspflichtig Beschäftigten nach Wirtschaftsabschnitten - 2010 <sup>1</sup>**

| Wirtschaftsabschnitte                               | Anzahl       | Anteil in %  |
|---|--------------|--------------|
| Land- und Forstwirtschaft; Fischerei                | 14           | 0,2          |
| Verarbeitendes Gewerbe                              | 350          | 6,1          |
| Energieversorgung                                   | *            | *            |
| Wasserversorgung; Abfallentsorgung                  | 13           | 0,2          |
| Baugewerbe  | 396          | 6,9          |
| Handel; Instandhaltung und Reparatur von Kfz        | 1.125        | 19,5         |
| Verkehr und Lagerei                                 | 217          | 3,8          |
| Gastgewerbe   | 355          | 6,1          |
| Information und Kommunikation                       | 249          | 4,3          |
| Finanz- und Versicherungsdienstleister              | 198          | 3,4          |
| Grundstücks- und Wohnungswesen                      | 192          | 3,3          |
| Freiberuflichen wissenschaftliche Dienstleister     | 669          | 11,6         |
| Sonstige wirtschaftliche Dienstleistungen           | 324          | 5,6          |
| Öff. Verwaltung, Verteidigung; Sozialversicherungen | 95           | 1,6          |
| Erziehung und Unterricht                            | 167          | 2,9          |
| Gesundheits- und Sozialwesen                        | 803          | 13,9         |
| Kunst, Unterhaltung und Erholung                    | 100          | 1,7          |
| Sonstige Dienstleistungen                           | 420          | 7,3          |
| Private Haushalte                                   | 72           | 1,2          |
| ohne Angabe und rechnerischer Rest                  | 19           | 0,3          |
| <b>Insgesamt</b>                                    | <b>5.778</b> | <b>100,0</b> |

**Anzahl der Betriebe mit sozialversicherungspflichtig Beschäftigten**

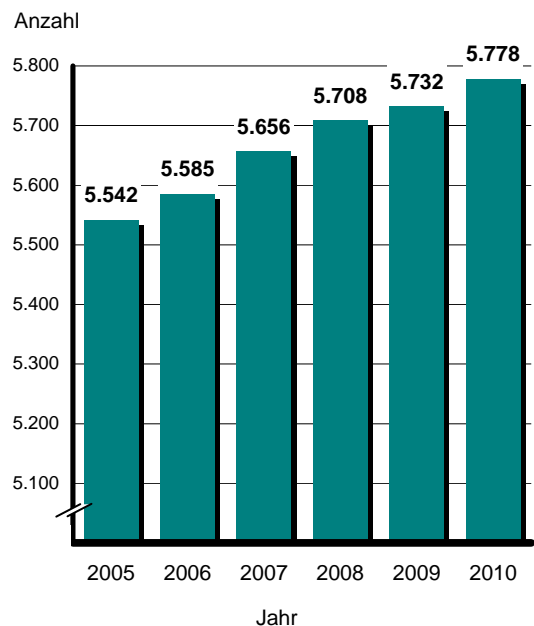

Quelle: Bundesagentur für Arbeit, Nürnberg

<sup>1</sup> nach der Wirtschaftszweig Systematik 2008

\* Aus Gründen der statistischen Geheimhaltung in der Kategorie "rechnerischer Rest" mit ausgewiesen.



### 510. Sozialversicherungspflichtig Beschäftigte nach Wohn- und Arbeitsort/Ein- und Auspendler

| Jahr | am Arbeitsort |        |        |                     |        |        | am Wohnort |            |        |                     |            |        |        |
|------|---------------|--------|--------|---------------------|--------|--------|------------|------------|--------|---------------------|------------|--------|--------|
|      | ins-gesamt    | davon  |        | darunter Einpendler |        |        | ins-gesamt | davon      |        | darunter Auspendler |            |        |        |
|      |               | Männer | Frauen | ins-gesamt          | davon  |        |            | ins-gesamt | Männer | Frauen              | ins-gesamt | davon  |        |
|      |               |        |        |                     | Männer | Frauen |            |            |        |                     |            | Männer | Frauen |
| 1994 | 107.413       | 57.870 | 49.543 | 42.843              | 25.713 | 17.130 | 78.961     | 41.088     | 37.873 | 14.391              | 8.931      | 5.460  |        |
| 1995 | 106.024       | 57.267 | 48.757 | 43.427              | 25.931 | 17.496 | 77.572     | 40.633     | 36.939 | 14.975              | 9.297      | 5.678  |        |
| 1996 | 104.943       | 56.067 | 48.876 | 45.159              | 26.269 | 18.890 | 75.184     | 39.214     | 35.970 | 15.400              | 9.416      | 5.984  |        |
| 1997 | 102.161       | 54.442 | 47.719 | 44.420              | 25.678 | 18.742 | 73.626     | 38.399     | 35.227 | 15.885              | 9.635      | 6.250  |        |
| 1998 | 101.149       | 53.880 | 47.269 | 44.948              | 25.823 | 19.125 | 72.202     | 37.745     | 34.457 | 16.001              | 9.688      | 6.313  |        |
| 1999 | 101.133       | 53.607 | 47.526 | 45.114              | 25.753 | 19.361 | 73.165     | 38.218     | 34.947 | 17.146              | 10.364     | 6.782  |        |
| 2000 | 104.022       | 55.556 | 48.466 | 46.964              | 27.069 | 19.895 | 75.457     | 39.565     | 35.892 | 18.401              | 11.079     | 7.322  |        |
| 2001 | 103.769       | 55.112 | 48.657 | 47.716              | 27.189 | 20.527 | 75.168     | 39.238     | 35.930 | 19.115              | 11.315     | 7.800  |        |
| 2002 | 103.464       | 54.826 | 48.638 | 47.829              | 27.177 | 20.652 | 74.122     | 38.492     | 35.630 | 18.487              | 10.843     | 7.644  |        |
| 2003 | 100.941       | 53.217 | 47.724 | 47.415              | 26.838 | 20.577 | 71.376     | 36.907     | 34.469 | 17.850              | 10.528     | 7.322  |        |
| 2004 | 99.637        | 52.652 | 47.075 | 47.816              | 26.948 | 20.868 | 69.748     | 36.144     | 33.604 | 17.927              | 10.530     | 7.397  |        |
| 2005 | 98.930        | 51.839 | 47.091 | 48.417              | 27.195 | 21.222 | 68.279     | 34.990     | 33.289 | 17.766              | 10.346     | 7.420  |        |
| 2006 | 100.359       | 52.467 | 47.892 | 49.211              | 27.465 | 21.746 | 69.547     | 35.727     | 33.820 | 18.399              | 10.725     | 7.674  |        |
| 2007 | 101.947       | 53.407 | 48.540 | 50.151              | 28.044 | 22.107 | 70.881     | 36.639     | 34.242 | 19.085              | 11.276     | 7.809  |        |
| 2008 | 104.460       | 54.345 | 50.115 | 51.834              | 28.616 | 23.218 | 72.853     | 37.636     | 35.217 | 20.227              | 11.907     | 8.320  |        |
| 2009 | 104.052       | 54.022 | 50.030 | 51.647              | 28.516 | 23.131 | 73.491     | 37.669     | 35.822 | 21.086              | 12.163     | 8.923  |        |
| 2010 | 104.320       | 53.920 | 50.400 | 51.359              | 28.237 | 23.122 | 74.283     | 38.030     | 36.253 | 21.322              | 12.347     | 8.975  |        |

Quelle: Agentur für Arbeit Kiel  
Stand: am 30.06. des Jahres

### Sozialversicherungspflichtig Beschäftigte Ein- und Auspendler in/aus der Landeshauptstadt Kiel

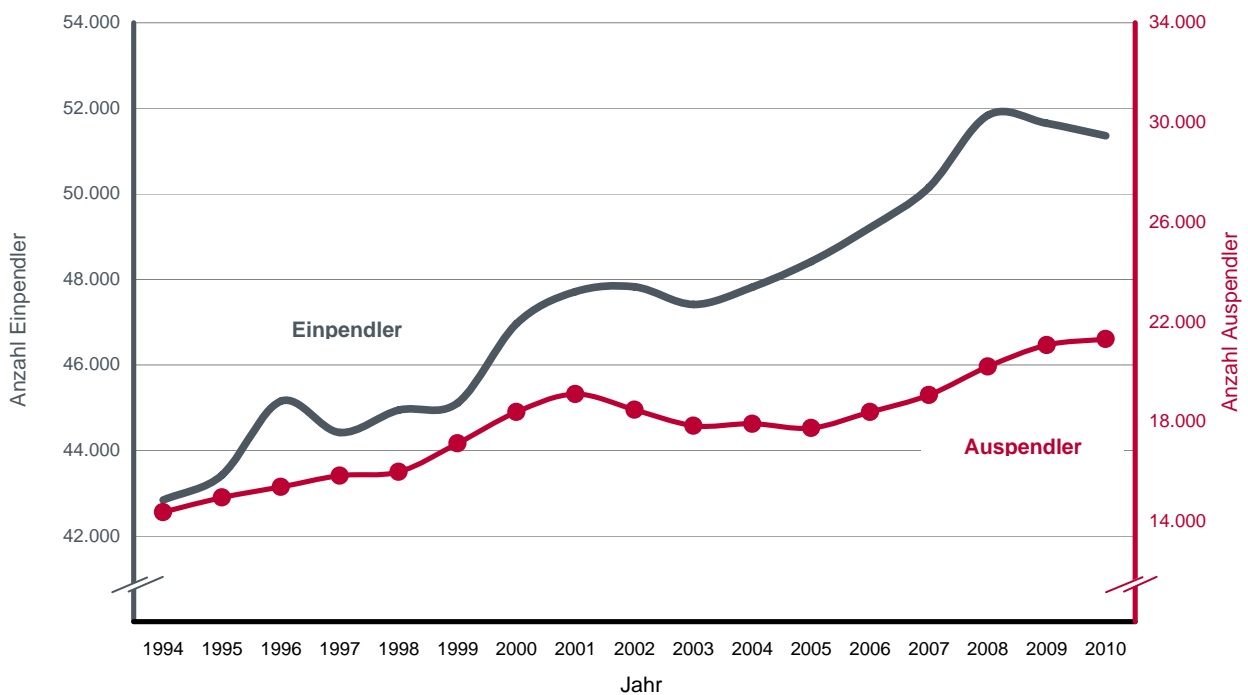

### 511. Auszubildende mit Sozialversicherungspflicht <sup>1</sup>

| Jahr | am Arbeitsort Kiel |            | am Wohnort Kiel |            |
|------|--------------------|------------|-----------------|------------|
|      | Insgesamt          | darunter   | Insgesamt       | darunter   |
|      |                    | Einpendler |                 | Auspendler |
| 2004 | 5.879              | 2.728      | 4.128           | 977        |
| 2005 | 5.817              | 2.767      | 4.049           | 999        |
| 2006 | 6.192              | 2.999      | 4.181           | 988        |
| 2007 | 6.471              | 3.119      | 4.338           | 986        |
| 2008 | 6.695              | 3.262      | 4.459           | 1.026      |
| 2009 | 6.876              | 3.331      | 4.686           | 1.141      |
| 2010 | 6.589              | 3.048      | 4.666           | 1.125      |

Quelle: Agentur für Arbeit

<sup>1</sup> Stichtag: 30.06. des Jahres

### 512. Geringfügig Beschäftigte <sup>1</sup>

| Jahr | am Arbeitsort Kiel |  |                                     | am Wohnort Kiel |  |                                     |
|------|--------------------|--|-------------------------------------|-----------------|--|-------------------------------------|
|      | Insgesamt          | davon                                  |                                     | Insgesamt       | davon                                  |                                     |
|      |                    | ausschließlich geringfügig Beschäftigt | im Nebenjob geringfügig Beschäftigt |                 | ausschließlich geringfügig Beschäftigt | im Nebenjob geringfügig Beschäftigt |
| 2000 | 14.792             | 14.792                                 | .                                   | 12.873          | 12.873                                 | .                                   |
| 2001 | 14.368             | 14.368                                 | .                                   | 12.744          | 12.744                                 | .                                   |
| 2002 | 14.073             | 14.073                                 | .                                   | 12.616          | 12.616                                 | .                                   |
| 2003 | 19.755             | 15.474                                 | 4.281                               | 17.662          | 13.760                                 | 3.902                               |
| 2004 | 22.688             | 16.850                                 | 5.838                               | 20.839          | 15.373                                 | 5.466                               |
| 2005 | 23.005             | 16.886                                 | 6.119                               | 21.062          | 15.378                                 | 5.684                               |
| 2006 | 24.334             | 17.452                                 | 6.882                               | 21.769          | 15.629                                 | 6.140                               |
| 2007 | 24.966             | 17.573                                 | 7.393                               | 22.436          | 15.767                                 | 6.669                               |
| 2008 | 26.369             | 18.220                                 | 8.149                               | 23.423          | 16.231                                 | 7.192                               |
| 2009 | 27.069             | 18.781                                 | 8.288                               | 24.330          | 16.891                                 | 7.439                               |
| 2010 | 27.405             | 18.790                                 | 8.615                               | 24.669          | 17.020                                 | 7.649                               |

Quelle: Agentur für Arbeit

<sup>1</sup> Stichtag: 30.06. des Jahres

### Geringfügig Beschäftigte

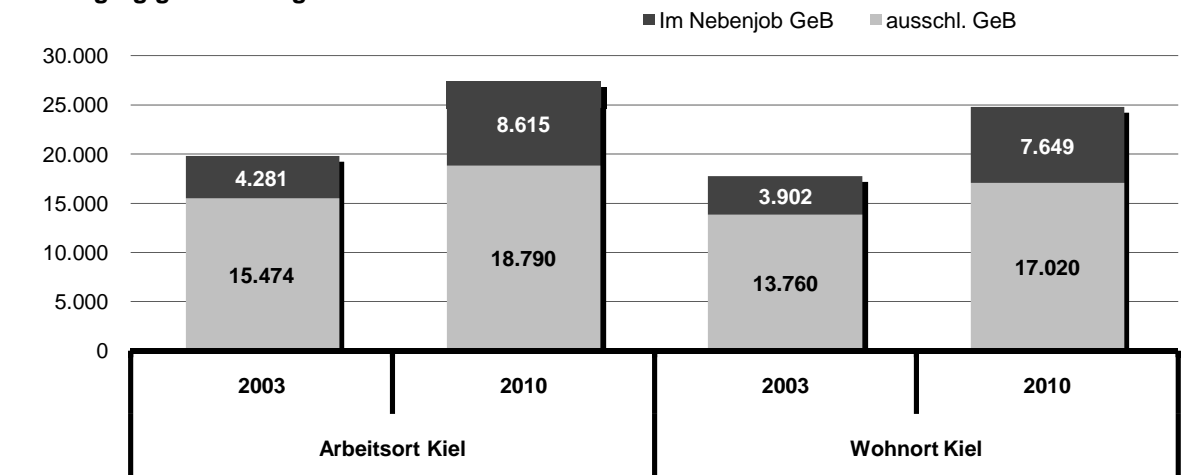

## 513. Umsätze der steuerpflichtigen Unternehmen

| Jahr | Steuerpflichtige Unternehmen <sup>1</sup> | Steuerbarer Umsatz in 1.000 € | Umsatzsteuervorauszahlung in 1.000 € |
|------|---|-------------------------------|--------------------------------------|
| 1982 | 5.056                                     | 5.139.651                     | 105.423                              |
| 1984 | 5.358                                     | 5.611.817                     | 120.921                              |
| 1986 | 5.533                                     | 5.809.622                     | 121.868                              |
| 1988 | 5.771                                     | 6.202.842                     | 134.337                              |
| 1990 | 5.827                                     | 7.345.544                     | 154.693                              |
| 1992 | 6.159                                     | 9.100.252                     | 197.501                              |
| 1994 | 6.519                                     | 9.858.332                     | 274.144                              |
| 1996 | 6.408                                     | 10.438.903                    | 263.460                              |
| 1997 | 6.417                                     | 11.402.766                    | 264.768                              |
| 1998 | 6.451                                     | 11.076.287                    | 275.046                              |
| 1999 | 6.510                                     | 11.253.370                    | 274.643                              |
| 2000 | 6.529                                     | 12.058.823                    | .                                    |
| 2001 | 6.578                                     | 12.713.554                    | 271.048                              |
| 2002 | 6.606                                     | 13.803.879                    | 269.836                              |
| 2003 | 6.554                                     | 13.681.578                    | 328.349                              |
| 2004 | 6.440                                     | 13.481.944                    | 248.624                              |
| 2005 | 6.872                                     | 13.691.340                    | 230.440                              |
| 2006 | 6.923                                     | 15.134.932                    | 264.219                              |
| 2007 | 7.092                                     | 16.837.471                    | 293.425                              |
| 2008 | 7.140                                     | 17.288.922                    | 242.530                              |

Quelle: Statistisches Amt für Hamburg und Schleswig-Holstein

<sup>1</sup> Steuerpflichtige mit Lieferungen und Leistungen über 17.500 Euro

## Anzahl der steuerpflichtigen Unternehmen

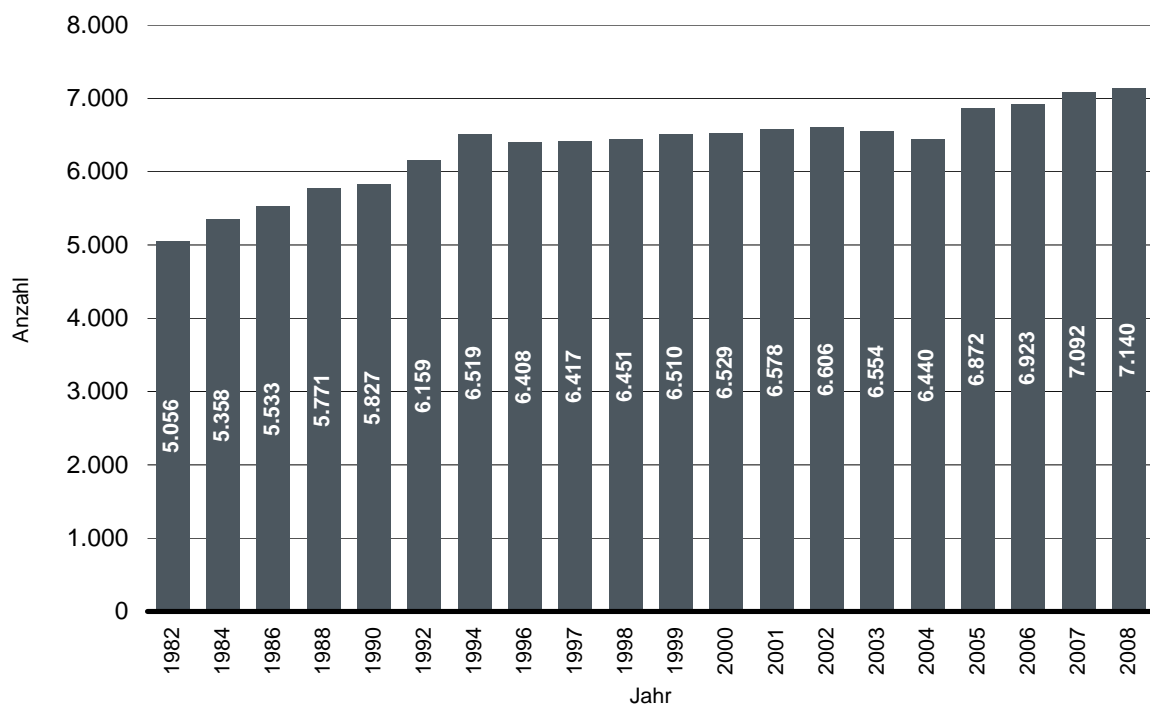

**514. Unternehmensinsolvenzen**

| Jahr | insgesamt | davon    |                          |
|------|-----------|----------|--------------------------|
|      |           | eröffnet | mangels Masse abgewiesen |
| 2001 | 90        | 60       | 30                       |
| 2002 | 138       | 84       | 54                       |
| 2003 | 127       | 70       | 57                       |
| 2004 | 117       | 88       | 29                       |
| 2005 | 89        | 73       | 16                       |
| 2006 | 122       | 91       | 31                       |
| 2007 | 63        | 55       | 8                        |
| 2008 | 100       | 79       | 21                       |
| 2009 | 105       | 85       | 20                       |
| 2010 | 94        | 73       | 21                       |

Quelle: Statistisches Amt für Hamburg und Schleswig-Holstein

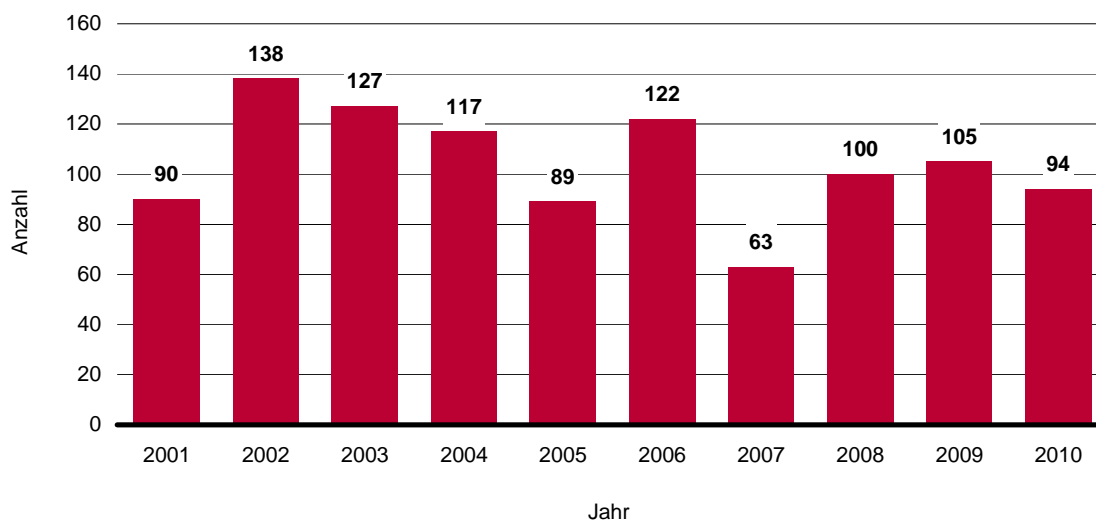
**Unternehmensinsolvenzen****515. Unternehmensinsolvenzen nach Wirtschaftsbereichen**

| Jahr | Ins-gesamt | davon nach Wirtschaftsbereichen |             |        |              |                                       |                    |            |
|------|------------|---------------------------------|-------------|--------|--------------|---------------------------------------|--------------------|------------|
|      |            | Ver-arbeit-endes Gewerbe        | Bau-gewerbe | Handel | Gast-gewerbe | Verkehr und Nachrichten-über-mittlung | Dienst-leist-ungen | un-bekannt |
| 2005 | 89         | 10                              | 19          | 17     | 9            | 2                                     | 31                 | 1          |
| 2006 | 122        | 8                               | 25          | 29     | 13           | 8                                     | 36                 | 3          |
| 2007 | 63         | 3                               | 11          | 16     | 13           | 2                                     | 17                 | 1          |
| 2008 | 100        | 5                               | 26          | 13     | 8            | 5                                     | 25                 | 18         |
| 2009 | 105        | 6                               | 18          | 13     | 11           | 15                                    | 26                 | 16         |
| 2010 | 94         | 3                               | 14          | 14     | 10           | 11                                    | 28                 | 14         |

Quelle: Statistisches Amt für Hamburg und Schleswig-Holstein

**516. Bruttowertschöpfung nach Wirtschaftsbereichen**

| Jahr          | ins-gesamt | davon                                |                        |   |                                 |             |            |                                  |   |  |
|---------------|------------|--------------------------------------|------------------------|---|---------------------------------|-------------|------------|----------------------------------|---|--|
|               |            | Land- und Forstwirtschaft, Fischerei | Produzierendes Gewerbe |   |                                 |             |            | Dienstleistungsbereiche          |   |  |
|               |            |                                      | ins-gesamt             | davon                                   |                                 |             | ins-gesamt | davon                            |   |  |
|               |            |                                      |                        | Produzierendes Gewerbe ohne Bau-gewerbe | darunter Verarbeitendes Gewerbe | Bau-gewerbe |            | Handel, Gast-gewerbe und Verkehr | Finanzierung, Vermietung und Unternehmens-dienstleister | Öffentliche und private Dienst-leister |
| in Mill. EURO |            |                                      |                        |   |                                 |             |            |                                  |   |  |
| 1999          | 7.213,9    | 6,8                                  | 1.317,9                | 1.134,1                                 | 998,5                           | 183,8       | 5.889,2    | 1.457,8                          | 2.160,5   | 2.270,9                                |
| 2000          | 7.322,6    | 7,4                                  | 1.301,4                | 1.115,9                                 | 994,9                           | 185,4       | 6.013,9    | 1.595,9                          | 2.125,2   | 2.292,8                                |
| 2001          | 7.438,0    | 7,7                                  | 1.420,9                | 1.231,9                                 | 1.078,7                         | 188,9       | 6.009,4    | 1.626,4                          | 2.084,5   | 2.298,6                                |
| 2002          | 7.101,0    | 7,7                                  | 1.116,1                | 947,8                                   | 817,2                           | 168,3       | 5.977,2    | 1.583,8                          | 2.042,0   | 2.351,5                                |
| 2003          | 7.355,5    | 6,6                                  | 1.323,5                | 1.170,8                                 | 1.038,9                         | 152,7       | 6.025,4    | 1.561,4                          | 2.086,8   | 2.377,2                                |
| 2004          | 7.362,4    | 6,7                                  | 1.222,2                | 1.083,4                                 | 917,6                           | 138,8       | 6.133,4    | 1.628,1                          | 2.072,1   | 2.433,3                                |
| 2005          | 7.370,6    | 9,4                                  | 1.122,6                | 978,1                                   | 869,2                           | 144,6       | 6.238,6    | 1.666,7                          | 2.083,9   | 2.488,1                                |
| 2006          | 7.828,1    | 10,5                                 | 1.296,1                | 1.147,4                                 | 964,9                           | 148,7       | 6.521,5    | 1.718,1                          | 2.213,3   | 2.590,1                                |
| 2007          | 7.737,5    | 12,6                                 | 1.101,9                | 964,7                                   | 837,7                           | 137,2       | 6.623,0    | 1.718,6                          | 2.289,4   | 2.615,1                                |
| 2008          | 8.131,2    | 12,5                                 | 1.292,1                | 1.158,0                                 | 1.019,8                         | 134,1       | 6.826,7    | 1.788,5                          | 2.344,7   | 2.693,5                                |
| 2009          | 8.149,4    | 11,1                                 | 1.190,6                | 1.053,6                                 | 899,6                           | 137,0       | 6.947,7    | 1.732,7                          | 2.415,3   | 2.799,8                                |

Quelle: Statistisches Landesamt Baden-Württemberg im Auftrag des Arbeitskreises "Volkswirtschaftliche Gesamtrechnungen der Länder"  
Berechnungsstand: August 2010

**517. Bruttowertschöpfung je Erwerbstätige/n nach Wirtschaftsbereichen**

| Jahr          | ins-gesamt | davon                                |                        |   |                                 |             |            |                                  |   |  |
|---------------|------------|--------------------------------------|------------------------|---|---------------------------------|-------------|------------|----------------------------------|---|--|
|               |            | Land- und Forstwirtschaft, Fischerei | Produzierendes Gewerbe |   |                                 |             |            | Dienstleistungsbereiche          |   |  |
|               |            |                                      | ins-gesamt             | davon                                   |                                 |             | ins-gesamt | davon                            |   |  |
|               |            |                                      |                        | Produzierendes Gewerbe ohne Bau-gewerbe | darunter Verarbeitendes Gewerbe | Bau-gewerbe |            | Handel, Gast-gewerbe und Verkehr | Finanzierung, Vermietung und Unternehmens-dienstleister | Öffentliche und private Dienst-leister |
| in 1.000 EURO |            |                                      |                        |   |                                 |             |            |                                  |   |  |
| 1999          | 49,2       | 17,8                                 | 51,4                   | 57,7                                    | 55,6                            | 30,7        | 48,8       | 41,1                             | 86,3  | 37,7                                   |
| 2000          | 48,9       | 19,6                                 | 52,0                   | 58,6                                    | 56,5                            | 31,0        | 48,4       | 43,0                             | 79,7  | 37,9                                   |
| 2001          | 49,7       | 20,8                                 | 58,1                   | 65,3                                    | 61,5                            | 33,8        | 48,1       | 43,7                             | 75,6  | 38,2                                   |
| 2002          | 47,8       | 22,4                                 | 47,7                   | 51,9                                    | 47,8                            | 32,9        | 47,9       | 43,0                             | 74,7  | 38,8                                   |
| 2003          | 50,1       | 20,3                                 | 58,2                   | 65,4                                    | 61,9                            | 31,6        | 48,7       | 43,5                             | 76,3  | 39,3                                   |
| 2004          | 49,8       | 20,3                                 | 55,2                   | 61,5                                    | 55,6                            | 30,7        | 49,0       | 45,2                             | 75,0  | 39,5                                   |
| 2005          | 49,8       | 23,4                                 | 54,2                   | 59,8                                    | 56,8                            | 33,1        | 49,2       | 45,8                             | 75,2  | 39,6                                   |
| 2006          | 51,9       | 25,7                                 | 65,7                   | 73,7                                    | 66,1                            | 35,6        | 49,9       | 46,4                             | 75,2  | 40,2                                   |
| 2007          | 50,4       | 25,2                                 | 55,3                   | 60,7                                    | 56,6                            | 34,4        | 49,8       | 45,8                             | 75,7  | 40,1                                   |
| 2008          | 52,0       | 23,7                                 | 63,0                   | 69,8                                    | 67,8                            | 35,5        | 50,5       | 47,4                             | 75,1  | 40,6                                   |
| 2009          | 52,2       | 22,2                                 | 61,1                   | 68,4                                    | 61,6                            | 33,4        | 51,1       | 46,2                             | 77,9  | 41,5                                   |

Quelle: Statistisches Landesamt Baden-Württemberg im Auftrag des Arbeitskreises "Volkswirtschaftliche Gesamtrechnungen der Länder"  
Berechnungsstand: August 2010

**518. Löhne und Einkommen pro Jahr in Euro**

| Jahr | Bruttolöhne und -gehälter insgesamt <sup>1</sup> | Arbeitnehmerentgelt <sup>2</sup> | Primäreinkommen der privaten Haushalte <sup>3</sup> | Verfügbares Einkommen der privaten Haushalte <sup>4</sup> |
|------|--|----------------------------------|---|---|
|      | je Arbeitnehmer/in                               |                                  | je Einwohner/in                                     |   |
| 1996 | 24.393   | 30.375                           | 14.922  | 13.315  |
| 1997 | 24.531   | 30.687                           | 15.014  | 13.487  |
| 1998 | 24.372   | 30.528                           | 14.984  | 13.500  |
| 1999 | 24.870   | 31.064                           | 15.316  | 13.746  |
| 2000 | 25.257   | 31.622                           | 15.867  | 14.078  |
| 2001 | 25.708   | 32.106                           | 16.224  | 14.480  |
| 2002 | 26.368   | 32.983                           | 16.205  | 14.791  |
| 2003 | 26.873   | 33.762                           | 16.086  | 14.890  |
| 2004 | 26.756   | 33.570                           | 15.998  | 14.890  |
| 2005 | 26.411   | 33.025                           | 16.186  | 15.230  |
| 2006 | 26.021   | 32.558                           | 16.693  | 15.446  |
| 2007 | 26.216   | 32.721                           | 17.185  | 15.615  |
| 2008 | 26.522   | 33.002                           | 17.820  | 15.993  |
| 2009 | 26.688   | 33.311                           | 17.562  | 15.983  |

Quelle: Statistisches Landesamt Baden-Württemberg  
(Arbeitskreises "Volkswirtschaftliche Gesamtrechnungen der Länder")  
Berechnungsstand: August 2010

<sup>1</sup> Die Bruttolöhne und -gehälter (Verdienste) enthalten die von den im Inland ansässigen Wirtschaftseinheiten (Betrieben) geleisteten Löhne und Gehälter der beschäftigten Arbeitnehmer vor Abzug der Lohnsteuer und der Sozialbeiträge der Arbeitnehmer sowie Sachleistungen, die den Arbeitnehmern unentgeltlich oder verbilligt zur Verfügung gestellt werden.

<sup>2</sup> Das Arbeitnehmerentgelt (Inland) umfasst sämtliche Geld- und Sachleistungen, die den innerhalb eines Wirtschaftsgebietes beschäftigten Arbeitnehmern aus den Arbeits- oder Dienstverhältnissen zufließen sind. Das Arbeitnehmerentgelt setzt sich zusammen aus den Bruttolöhnen und -gehältern sowie den tatsächlichen und unterstellten Sozialbeiträgen der Arbeitgeber.

<sup>3</sup> Das Primäreinkommen der privaten Haushalte enthält die Einkommen aus Erwerbstätigkeit und Vermögen, die den inländischen privaten Haushalten zufließen sind.

<sup>4</sup> Das Verfügbare Einkommen der privaten Haushalte entspricht den Einkommen, die den privaten Haushalten letztendlich zufließen und die sie für Konsum- und Sparzwecke verwenden können.

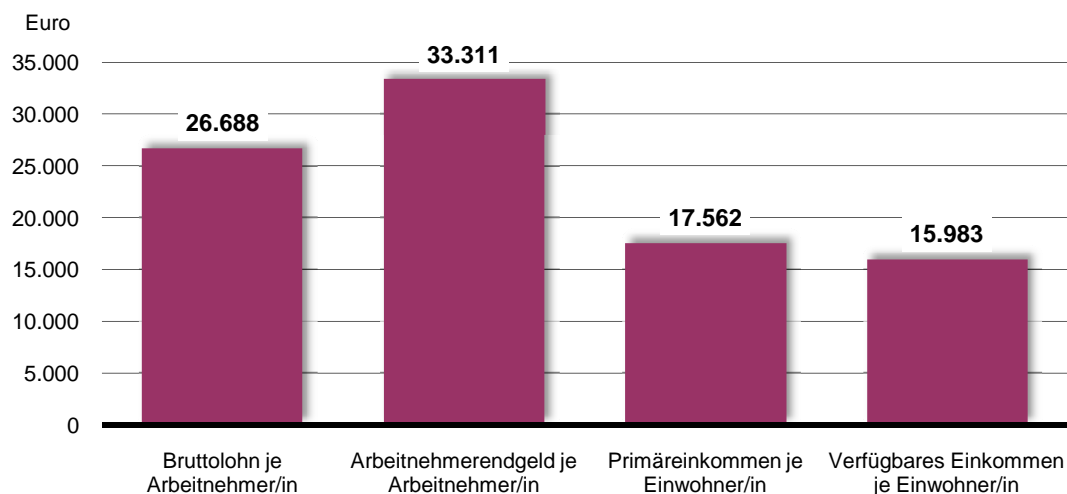
**Löhne und Einkommen im Jahresdurchschnitt 2009**

## 519. Ausgewählte Daten des verarbeitenden Gewerbes

| Jahr  | Be-<br>triebe <sup>1</sup> | Beschäftigte <sup>1</sup> |          | Arbeiter-<br>stunden <sup>2</sup> | Bruttolohn-<br>und -gehalts-<br>summe | Umsatz    |                        |
|---|----------------------------|---------------------------|----------|-----------------------------------|---------------------------------------|-----------|------------------------|
|   |                            | ins-<br>gesamt            | darunter |                                   |                                       | insgesamt | darunter im<br>Ausland |
|   |                            |                           | Arbeiter | in 1.000                          | in 1.000 Euro                         |           |                        |
| <b>Nur Betriebe mit im allgemeinen 20 und mehr Beschäftigten <sup>3</sup></b> |                            |                           |          |                                   |                                       |           |                        |
| 1987  | 124                        | 22.417                    | 13.543   | 20.876                            | 505.615                               | 2.172.511 | 777.026                |
| 1988  | 125                        | 21.958                    | 13.145   | 20.774                            | 512.703                               | 2.409.990 | 1.077.641              |
| 1989  | 127                        | 21.938                    | 13.201   | 20.480                            | 528.174                               | 2.366.697 | 816.525                |
| 1990  | 130                        | 22.598                    | 13.488   | 21.523                            | 567.416                               | 2.457.355 | 858.141                |
| 1991  | 134                        | 22.180                    | 13.059   | 20.290                            | 608.434                               | 2.701.712 | 1.018.541              |
| 1992  | 136                        | 21.534                    | 12.665   | 19.390                            | 632.946                               | 2.949.874 | 1.162.081              |
| 1993  | 130                        | 20.299                    | 11.716   | 17.836                            | 604.122                               | 2.512.352 | 921.433                |
| 1994  | 131                        | 18.663                    | 10.402   | 16.540                            | 579.015                               | 2.414.164 | 1.004.888              |
| 1995  | 114                        | 17.350                    | 9.414    | 15.294                            | 577.690                               | 2.671.670 | 1.309.446              |
| 1996  | 108                        | 16.211                    | 8.642    | 13.763                            | 563.308                               | 2.179.293 | 878.901                |
| 1997  | 110                        | 15.660                    | 8.302    | 12.494                            | 569.506                               | 2.479.844 | 1.299.106              |
| 1998  | 103                        | 15.024                    | 7.752    | 11.886                            | 514.723                               | 2.207.300 | 929.059                |
| 1999  | 103                        | 14.545                    | 7.502    | 11.504                            | 531.462                               | 2.273.549 | 1.143.515              |
| 2000  | 105                        | 14.645                    | 7.467    | 11.724                            | 537.358                               | 2.208.406 | 1.081.637              |
| 2001  | 108                        | 14.543                    | 7.448    | 12.016                            | 550.196                               | 2.324.686 | 1.268.118              |
| 2002  | 103                        | 13.688                    | 6.843    | 10.804                            | 540.593                               | 2.220.037 | 1.182.120              |
| 2003  | 96                         | 12.748                    | 6.111    | 20.058                            | 555.673                               | 2.468.731 | 1.290.978              |
| 2004  | 92                         | 11.426                    | 5.598    | 18.617                            | 478.270                               | 2.462.245 | 1.049.234              |
| 2005  | 86                         | 10.821                    | x        | 17.614                            | 445.058                               | 2.631.009 | 1.310.426              |
| 2006  | 84                         | 10.407                    | x        | 17.066                            | 430.055                               | 2.839.610 | 1.269.782              |
| <b>Nur Betriebe mit im allgemeinen 20 und mehr Beschäftigten <sup>4</sup></b> |                            |                           |          |                                   |                                       |           |                        |
| 2007  | 89                         | 10.681                    | x        | k. A.                             | 442.475                               | 2.437.000 | 1.447.244              |
| 2008  | 89                         | 11.065                    | x        | k. A.                             | 465.287                               | 3.047.505 | 1.900.885              |
| 2009  | 81                         | 10.399                    | x        | k. A.                             | 444.398                               | 3.025.671 | 2.307.407              |
| 2010  | 81                         | 10.130                    | x        | k. A.                             | 466.321                               | 3.179.638 | 2.111.680              |
| <b>Nur Betriebe mit im allgemeinen 50 und mehr Beschäftigten <sup>5</sup></b> |                            |                           |          |                                   |                                       |           |                        |
| 2006 <sup>6</sup>   | 39                         | 9.155                     | x        | 15.019                            | 392.420                               | 2.691.459 | 1.252.297              |
| 2007  | 43                         | 9.242                     | x        | 15.282                            | 404.496                               | 2.287.966 | 1.429.577              |
| 2008  | 42                         | 9.536                     | x        | 15.772                            | 425.142                               | 2.872.764 | 1.872.255              |
| 2009  | 38                         | 9.079                     | x        | 14.917                            | 408.363                               | 2.864.145 | 2.279.643              |
| 2010  | 38                         | 8.908                     | x        | 14.472                            | 402.418                               | 3.008.621 | 2.064.889              |

Quelle: Statistisches Amt für Hamburg und Schleswig-Holstein

<sup>1</sup> im Jahresdurchschnitt<sup>2</sup> ab 2003 Arbeitsstunden insgesamt<sup>3</sup> mit monatlicher Berichtspflicht<sup>4</sup> Ab Januar 2007 werden monatlich nur noch Betriebe mit im allgemeinen 50 und mehr Beschäftigten und einmal jährlich Betriebe von Unternehmen mit im allgemeinen 20 und mehr Beschäftigten, die nicht zum Monatsbericht melden, befragt.

Zusammengefasste Ergebnisse aus monatlichen und jährlichen Meldungen von Betrieben des Verarbeitenden Gewerbes. Durch die Zusammenfassung der Ergebnisse werden – abweichend zu den Ergebnissen der Jahre 2006 und früher – die Merkmale „Anzahl der Betriebe“ und „Beschäftigte“ zum Stand 30. September des Berichtsjahres nachgewiesen.

<sup>5</sup> mit monatlicher Berichtspflicht<sup>6</sup> die 2006er Werte umgerechnet auf Betriebe mit im allgemeinen 50 und mehr Beschäftigten

**520. Ausgewählte Daten des Baugewerbes**

| Jahr | Bauhauptgewerbe<br>am 30.06 des Jahres<br>Ergebnisse der Totalerhebung (alle Betriebe) |              |                               | Ausbaugewerbe<br>am 30.06. des Jahres (Betriebe von<br>Unternehmen mit 10 und mehr Beschäftigten) |              |                               |
|------|--|--------------|-------------------------------|---|--------------|-------------------------------|
|      | Betriebe   | Beschäftigte | Jahresumsatz<br>in 1.000 Euro | Betriebe  | Beschäftigte | Jahresumsatz<br>in 1.000 Euro |
| 1991 | 160  | 2.906        | 234.838                       | 85  | 2.240        | 136.114                       |
| 1992 | 166  | 2.924        | 240.712                       | 82  | 2.146        | 149.802                       |
| 1993 | 158  | 3.048        | 260.388                       | 83  | 2.125        | 138.265                       |
| 1994 | 154  | 3.064        | 243.958                       | 83  | 2.161        | 160.239                       |
| 1995 | .  | 2.936        | 193.296                       | 86  | 2.298        | 190.270                       |
| 1996 | 129  | 2.343        | 157.678                       | 90  | 2.305        | 175.267                       |
| 1997 | 132  | 2.064        | 185.447                       | 97  | 2.311        | 182.833                       |
| 1998 | 131  | 1.891        | 166.094                       | 95  | 2.190        | 154.167                       |
| 1999 | 118  | 1.679        | 157.074                       | 85  | 1.953        | 155.238                       |
| 2000 | 117  | 1.574        | 130.788                       | 83  | 1.878        | 157.911                       |
| 2001 | 112  | 1.370        | 115.770                       | 84  | 1.831        | 134.621                       |
| 2002 | 108  | 1.263        | 116.497                       | 78  | 1.580        | 117.107                       |
| 2003 | 96   | 1.128        | 68.992                        | 69  | 1.403        | 102.682                       |
| 2004 | 85   | 801          | 65.844                        | 64  | 1.261        | 99.916                        |
| 2005 | 74   | 724          | 57.488                        | 56  | 1.142        | 97.775                        |
| 2006 | 77   | 718          | 62.812                        | 55  | 1.106        | 79.967                        |
| 2007 | 74   | 725          | 50.712                        | 47  | 978          | 80.606                        |
| 2008 | 65   | 679          | 48.798                        | 46  | 972          | 90.062                        |
| 2009 | 63   | 706          | 69.206                        | 43  | 951          | 83.908                        |
| 2010 | 60   | 665          | ...                           | 42  | 957          | ...                           |

Quelle: Statistisches Amt für Hamburg und Schleswig-Holstein

**521. Baugewerblicher Umsatz  
von Unternehmen mit 20 und mehr Beschäftigten**

| Jahr          | Jahresumsatz<br>insgesamt | davon im         |  |                            |
|---------------|---------------------------|------------------|--|----------------------------|
|               |                           | Wohnungs-<br>bau | gewerbl. u.<br>industr. Bau <sup>2</sup> | öffentl. u.<br>Verkehrsbau |
| in 1.000 Euro |                           |                  |  |                            |
| 1991          | 179.172                   | 15.491           | 95.629                                   | 67.950                     |
| 1992          | 177.374                   | 15.693           | 99.703                                   | 61.936                     |
| 1993          | 210.654                   | 19.475           | 92.363                                   | 98.816                     |
| 1994          | 211.455                   | 28.958           | 108.141                                  | 74.356                     |
| 1995          | 145.817                   | . <sup>1</sup>   | . <sup>1</sup>                           | . <sup>1</sup>             |
| 1996          | 129.699                   | 26.824           | 47.811                                   | 55.064                     |
| 1997          | 154.183                   | 25.011           | 73.116                                   | 56.055                     |
| 1998          | 155.261                   | 34.155           | 65.570                                   | 55.537                     |
| 1999          | 125.185                   | 27.124           | 58.195                                   | 39.866                     |
| 2000          | 95.242                    | 12.916           | 33.618                                   | 48.708                     |
| 2001          | 74.872                    | 9.979            | 32.796                                   | 32.097                     |
| 2002          | 65.261                    | 6.862            | 34.953                                   | 23.446                     |
| 2003          | 52.953                    | 5.592            | 22.203                                   | 25.158                     |
| 2004          | 40.109                    | 5.413            | 12.372                                   | 22.324                     |
| 2005          | 31.574                    | 4.030            | 13.306                                   | 14.238                     |
| 2006          | 31.755                    | 4.300            | 16.992                                   | 10.463                     |
| 2007          | 36.154                    | 5.158            | 13.016                                   | 17.980                     |
| 2008          | 30.410                    | 7.782            | 14.427                                   | 8.201                      |
| 2009          | 50.305                    | 17.200           | 25.544                                   | 7.561                      |
| 2010          | 25.780                    | 7.100            | 12.079                                   | 6.601                      |

Quelle: Statistisches Landesamt Schleswig-Holstein

<sup>1</sup> durch Änderung der Statistik für 1995 nicht mehr zu ermitteln<sup>2</sup> inklusive Landwirtschaftsbau



**524. Die Kieler Handwerksbetriebe nach Handwerksgruppen**

| Handwerksgruppe   | Betriebe insgesamt | davon                          |                           |  |
|---|--------------------|--------------------------------|---------------------------|--|
|   |                    | zulassungspflichtige Handwerke | zulassungsfreie Handwerke | handwerksähnliche Gewerbebetriebe <sup>1</sup> |
| Bauhandwerk   | 429                | 244                            | 112                       | 73   |
| Metallhandwerk  | 415                | 378                            | 23                        | 14   |
| Holzhandwerk  | 136                | 54                             | 25                        | 57   |
| Bekleidung  | 134                | -                              | 72                        | 62   |
| Nahrungsmittelhandwerke                                 | 68                 | 58                             | -                         | 10   |
| Gesundheits-, Körperpflege-,<br>und Reinigungshandwerke | 387                | 229                            | 89                        | 69   |
| Glas-, Papier- und sonstige<br>Handwerke                | 83                 | 13                             | 52                        | 18   |
| <b>Handwerksbetriebe<br/>insgesamt</b>                  | <b>1.652</b>       | <b>976</b>                     | <b>373</b>                | <b>303</b>                                     |

Quelle: Handwerkskammer Lübeck, Stand Ende 2010

<sup>1</sup> inklusive der Betriebe mit einfachen Tätigkeiten**525. Handwerksbetriebe in der Landeshauptstadt Kiel**

| Jahr | Betriebe insgesamt | davon                          |                           |  |
|------|--------------------|--------------------------------|---------------------------|--|
|      |                    | zulassungspflichtige Handwerke | zulassungsfreie Handwerke | handwerksähnliche Gewerbebetriebe <sup>1</sup> |
| 2001 | 1.516              | zusammen 1.159                 |                           | 357  |
| 2002 | 1.496              | zusammen 1.153                 |                           | 343  |
| 2003 | 1.495              | zusammen 1.148                 |                           | 347  |
| 2004 | 1.576              | 1.010                          | 235                       | 331  |
| 2005 | 1.602              | 998                            | 288                       | 316  |
| 2006 | 1.642              | 996                            | 325                       | 321  |
| 2007 | 1.641              | 997                            | 349                       | 295  |
| 2008 | 1.651              | 987                            | 373                       | 291  |
| 2009 | 1.688              | 992                            | 395                       | 301  |
| 2010 | 1.652              | 976                            | 373                       | 303  |

Quelle: Handwerkskammer Lübeck

<sup>1</sup> inklusive der Betriebe mit einfachen Tätigkeiten**526. Auszubildende im Handwerk**

| Jahr | insgesamt | davon    |          | darunter       |                  |
|------|-----------|----------|----------|----------------|------------------|
|      |           | männlich | weiblich | im 1. Lehrjahr | Ausländer/-innen |
| 2001 | 1.395     | 998      | 397      | 449            | 77               |
| 2002 | 1.294     | 897      | 397      | 449            | 77               |
| 2003 | 1.309     | 937      | 372      | 413            | 64               |
| 2004 | 1.285     | 923      | 362      | 392            | 52               |
| 2005 | 1.277     | 900      | 377      | 399            | 50               |
| 2006 | 1.271     | 905      | 366      | 399            | 37               |
| 2007 | 1.325     | 915      | 410      | 475            | 36               |
| 2008 | 1.349     | 934      | 415      | 511            | 35               |
| 2009 | 1.373     | 928      | 445      | 521            | 53               |
| 2010 | 1.417     | 952      | 465      | 509            | 49               |

Quelle: Handwerkskammer Lübeck

---

# Fremdenverkehr

---

**601. Gäste und Übernachtungen**

| Zeitraum <sup>1</sup>    | Gäste/Ankünfte <sup>2</sup> |                 | Übernachtungen <sup>2</sup> |                 |
|--------------------------|-----------------------------|-----------------|-----------------------------|-----------------|
|                          | insgesamt                   | darunter        | insgesamt                   | darunter        |
|                          |                             | aus dem Ausland |                             | aus dem Ausland |
| Sommerhalbjahr 1988      | 115.564                     | 29.958          | 246.720                     | 67.527          |
| Winterhalbjahr 1988/89   | 73.964                      | 16.098          | 162.641                     | 43.520          |
| Sommerhalbjahr 1989      | 120.345                     | 29.855          | 261.300                     | 68.207          |
| Winterhalbjahr 1989/90   | 75.272                      | 16.055          | 159.057                     | 38.703          |
| Sommerhalbjahr 1990      | 121.109                     | 30.706          | 256.686                     | 64.685          |
| Winterhalbjahr 1990/91   | 81.267                      | 21.107          | 165.878                     | 38.941          |
| Sommerhalbjahr 1991      | 122.883                     | 31.800          | 254.522                     | 61.805          |
| Winterhalbjahr 1991/92   | 90.016                      | 22.654          | 181.349                     | 42.804          |
| Sommerhalbjahr 1992      | 116.379                     | 30.311          | 253.281                     | 62.312          |
| Winterhalbjahr 1992/93   | 78.838                      | 17.741          | 158.918                     | 35.156          |
| Sommerhalbjahr 1993      | 110.619                     | 24.395          | 236.326                     | 47.842          |
| Winterhalbjahr 1993/94   | 75.409                      | 14.921          | 159.882                     | 29.580          |
| Sommerhalbjahr 1994      | 112.358                     | 24.284          | 239.034                     | 44.457          |
| Winterhalbjahr 1994/95   | 78.842                      | 15.945          | 176.584                     | 35.192          |
| Sommerhalbjahr 1995      | 116.638                     | 23.823          | 255.216                     | 46.667          |
| Winterhalbjahr 1995/96   | 82.325                      | 16.662          | 173.438                     | 32.020          |
| Sommerhalbjahr 1996      | 115.688                     | 23.189          | 239.727                     | 39.857          |
| Winterhalbjahr 1996/97   | 83.858                      | 17.383          | 159.837                     | 29.446          |
| Sommerhalbjahr 1997      | 121.593                     | 27.146          | 236.839                     | 46.176          |
| Winterhalbjahr 1997/98   | 87.329                      | 19.026          | 164.462                     | 35.553          |
| Sommerhalbjahr 1998      | 122.024                     | 30.539          | 237.800                     | 51.071          |
| Winterhalbjahr 1998/99   | 87.092                      | 18.571          | 157.255                     | 31.432          |
| Sommerhalbjahr 1999      | 121.806                     | 25.962          | 232.623                     | 45.871          |
| Winterhalbjahr 1999/2000 | 92.012                      | 20.679          | 162.664                     | 32.897          |
| Sommerhalbjahr 2000      | 127.159                     | 27.536          | 247.603                     | 49.165          |
| Winterhalbjahr 2000/2001 | 91.383                      | 20.994          | 170.499                     | 37.728          |
| Sommerhalbjahr 2001      | 132.011                     | 29.977          | 250.058                     | 50.899          |
| Winterhalbjahr 2001/2002 | 94.376                      | 20.450          | 172.083                     | 35.557          |
| Sommerhalbjahr 2002      | 130.211                     | 30.276          | 248.723                     | 50.874          |
| Winterhalbjahr 2002/2003 | 91.230                      | 18.325          | 167.402                     | 30.150          |
| Sommerhalbjahr 2003      | 132.592                     | 29.378          | 260.399                     | 53.901          |
| Winterhalbjahr 2003/2004 | 88.636                      | 19.974          | 171.878                     | 42.118          |
| Sommerhalbjahr 2004      | 128.829                     | 23.741          | 256.136                     | 43.432          |
| Winterhalbjahr 2004/2005 | 88.352                      | 16.163          | 165.605                     | 30.638          |
| Sommerhalbjahr 2005      | 147.214                     | 24.415          | 296.234                     | 44.085          |
| Winterhalbjahr 2005/2006 | 90.977                      | 16.422          | 173.557                     | 31.330          |
| Sommerhalbjahr 2006      | 149.661                     | 25.490          | 296.570                     | 47.294          |
| Winterhalbjahr 2006/2007 | 101.985                     | 21.121          | 194.161                     | 40.235          |
| Sommerhalbjahr 2007      | 150.391                     | 28.870          | 287.538                     | 52.357          |
| Winterhalbjahr 2007/2008 | 103.413                     | 21.366          | 195.186                     | 43.040          |
| Sommerhalbjahr 2008      | 155.195                     | 30.248          | 303.210                     | 57.777          |
| Winterhalbjahr 2008/2009 | 91.934                      | k. A.           | 184.459                     | k. A.           |
| Sommerhalbjahr 2009      | 157.999                     | k. A.           | 304.736                     | k. A.           |
| Winterhalbjahr 2009/2010 | 100.476                     | k. A.           | 186.844                     | k. A.           |
| Sommerhalbjahr 2010      | 169.323                     | k. A.           | 328.434                     | k. A.           |

Quelle: Statistisches Landesamt für Hamburg und Schleswig-Holstein

<sup>1</sup> Sommerhalbjahr vom 01.05. - 31.10.

Winterhalbjahr vom 01.11. - 30.04.

<sup>2</sup> in Beherbergungsstätten mit 9 und mehr Betten



**Fremdenverkehr - Anzahl der Ankünfte und der Übernachtungen**

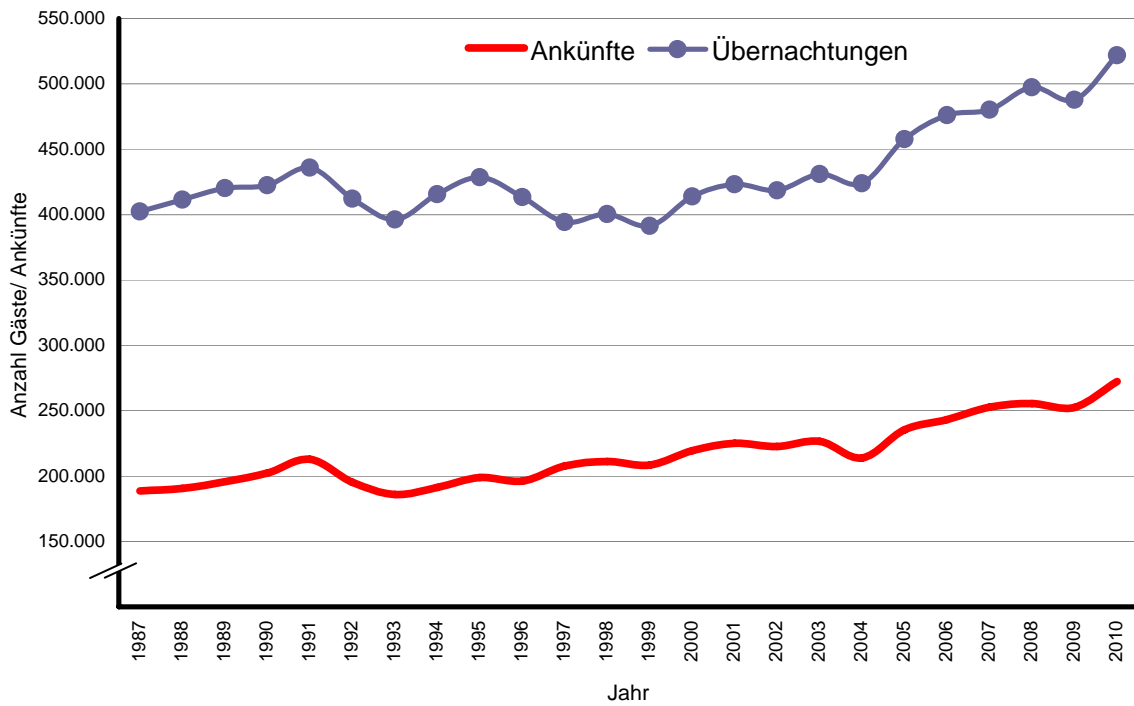

**Anteil der ausländischen Gäste an den Ankünften und Übernachtungen**

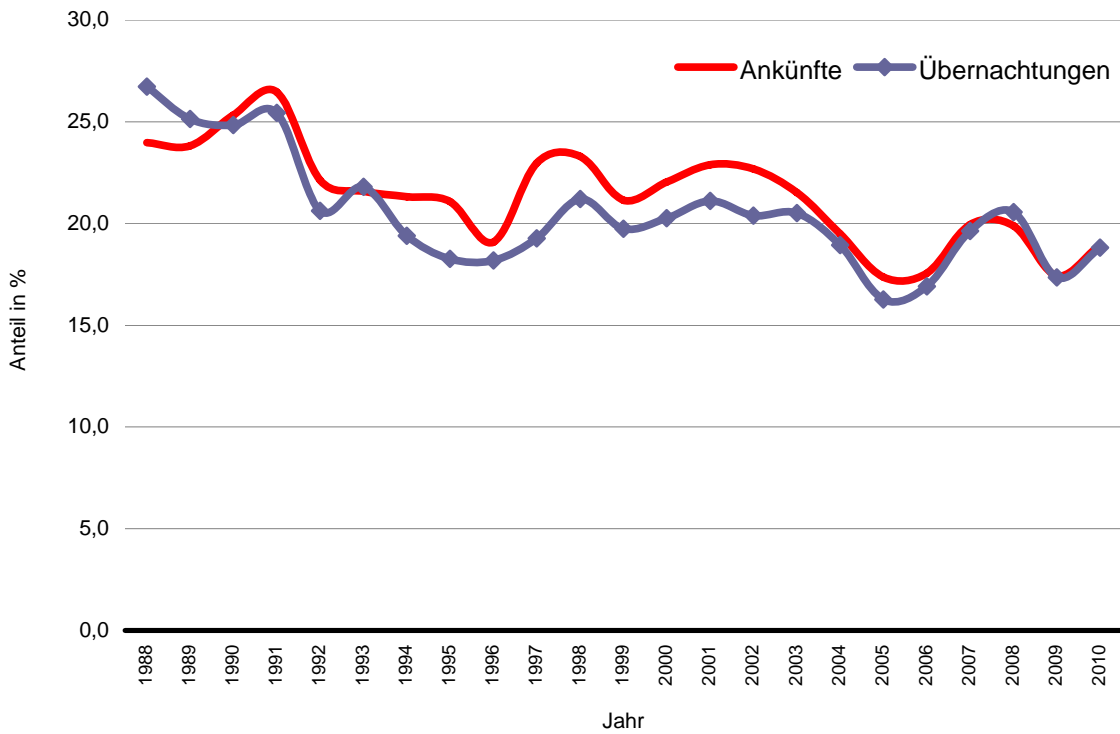

**603. Durchschnittlicher Aufenthalt**

| Jahr | Gesamt   | davon    |           |
|------|----------|----------|-----------|
|      |          | Deutsche | Ausländer |
|      | in Tagen |          |           |
| 1991 | 2,0      | 2,1      | 1,9       |
| 1992 | 2,1      | 2,2      | 2,0       |
| 1993 | 2,1      | 2,1      | 2,0       |
| 1994 | 2,2      | 2,2      | 1,9       |
| 1995 | 2,2      | 2,2      | 2,0       |
| 1996 | 2,1      | 2,1      | 1,8       |
| 1997 | 1,9      | 2,0      | 1,7       |
| 1998 | 1,9      | 1,9      | 1,7       |
| 1999 | 1,9      | 1,9      | 1,8       |
| 2000 | 1,9      | 1,9      | 1,7       |
| 2001 | 1,9      | 1,9      | 1,7       |
| 2002 | 2,0      | 2,0      | 1,9       |
| 2003 | 1,9      | 1,9      | 1,8       |
| 2004 | 2,0      | 2,0      | 1,9       |
| 2005 | 1,9      | 2,0      | 1,8       |
| 2006 | 2,0      | 2,0      | 1,9       |
| 2007 | 1,9      | 1,9      | 1,9       |
| 2008 | 1,9      | 1,9      | 2,0       |
| 2009 | 1,9      | 1,9      | 1,9       |
| 2010 |          |          |           |

Quelle: Statistisches Landesamt Schleswig-Holstein

**604. Beherbergungskapazitäten <sup>1</sup>**

| Jahr | Anzahl der Betriebe | Anzahl der Betten |
|------|---------------------|-------------------|
| 1991 | 31                  | 2.364             |
| 1992 | 32                  | 2.404             |
| 1993 | 31                  | 2.350             |
| 1994 | 33                  | 2.508             |
| 1995 | 37                  | 2.825             |
| 1996 | 39                  | 2.851             |
| 1997 | 39                  | 2.887             |
| 1998 | 39                  | 2.873             |
| 1999 | 39                  | 2.741             |
| 2000 | 37                  | 2.819             |
| 2001 | 36                  | 2.809             |
| 2002 | 38                  | 2.844             |
| 2003 | 41                  | 3.344             |
| 2004 | 39                  | 3.271             |
| 2005 | 41                  | 3.326             |
| 2006 | 41                  | 3.408             |
| 2007 | 40                  | 3.391             |
| 2008 | 41                  | 3.339             |
| 2009 | 41                  | 3.520             |
| 2010 | 48                  | 3.994             |

Quelle: Statistisches Landesamt Schleswig-Holstein

<sup>1</sup> Nur Betriebe mit 9 und mehr Betten einschließlich Jugendherbergen, Stand: 01.07.

---

# Hafen und Verkehr

---





## 702. Fährverkehr im Kieler Hafen

| Jahr | Passagiere     |         |           | Passagier-PKW  |         |         | PKW-Anhänger   |         |         | Omnibusse      |         |         | Lastkraftwagen |         |         |
|------|----------------|---------|-----------|----------------|---------|---------|----------------|---------|---------|----------------|---------|---------|----------------|---------|---------|
|      | Ins-<br>gesamt | davon   |           | Ins-<br>gesamt | davon   |         | Ins-<br>gesamt | davon   |         | Ins-<br>gesamt | davon   |         | Ins-<br>gesamt | davon   |         |
|      |                | Eingang | Ausgang   |                | Eingang | Ausgang |                | Eingang | Ausgang |                | Eingang | Ausgang |                | Eingang | Ausgang |
| 1991 | 1.800.188      | 908.384 | 891.804   | 227.026        | 117.248 | 109.778 | 13.218         | 6.892   | 6.326   | 10.768         | 5.163   | 5.605   | 36.091         | 19.700  | 16.391  |
| 1992 | 1.880.993      | 944.448 | 936.545   | 223.180        | 115.137 | 108.043 | 9.977          | 5.102   | 4.875   | 10.619         | 5.087   | 5.532   | 38.148         | 21.149  | 16.999  |
| 1993 | 1.913.524      | 953.778 | 959.746   | 231.312        | 116.643 | 114.669 | 12.990         | 6.923   | 6.067   | 10.195         | 4.798   | 5.397   | 48.549         | 25.524  | 23.025  |
| 1994 | 2.004.022      | 995.236 | 1.008.786 | 247.052        | 122.864 | 124.188 | 14.617         | 8.078   | 6.539   | 11.408         | 5.203   | 6.205   | 47.289         | 24.418  | 22.871  |
| 1995 | 1.968.469      | 964.803 | 1.003.666 | 247.055        | 121.705 | 125.350 | 14.250         | 7.598   | 6.652   | 10.816         | 4.615   | 6.201   | 77.633         | 38.793  | 38.840  |
| 1996 | 1.869.800      | 937.877 | 931.923   | 247.813        | 119.893 | 127.920 | 13.690         | 6.955   | 6.735   | 10.238         | 4.783   | 5.455   | 77.615         | 38.557  | 39.058  |
| 1997 | 1.909.560      | 964.041 | 945.519   | 249.334        | 121.880 | 127.454 | 13.231         | 6.666   | 6.565   | 11.379         | 5.555   | 5.824   | 58.180         | 28.528  | 29.652  |
| 1998 | 1.829.412      | 923.755 | 905.657   | 240.947        | 118.112 | 122.835 | 12.228         | 6.157   | 6.071   | 11.117         | 5.386   | 5.731   | 57.172         | 28.214  | 28.958  |
| 1999 | 1.188.057      | 594.322 | 593.735   | 176.156        | 85.403  | 90.753  | 6.618          | 3.200   | 3.418   | 6.041          | 2.810   | 3.231   | 57.179         | 28.261  | 28.918  |
| 2000 | 1.046.908      | 518.390 | 528.518   | 188.157        | 90.784  | 97.373  | 5.358          | 2.456   | 2.902   | 4.551          | 2.053   | 2.498   | 75.840         | 37.658  | 38.182  |
| 2001 | 1.054.977      | 528.778 | 526.199   | 178.653        | 87.915  | 90.738  | 4.476          | 2.143   | 2.333   | 4.314          | 1.845   | 2.469   | 82.692         | 39.318  | 43.374  |
| 2002 | 1.077.367      | 536.440 | 540.927   | 180.914        | 87.500  | 93.414  | 4.944          | 2.309   | 2.635   | 5.447          | 2.000   | 3.447   | 79.525         | 37.720  | 41.805  |
| 2003 | 1.123.120      | 555.891 | 567.229   | 190.985        | 92.590  | 98.395  | 6.782          | 3.241   | 3.541   | 4.617          | 1.941   | 2.676   | 79.115         | 40.120  | 38.995  |
| 2004 | 1.099.142      | 547.755 | 551.387   | 175.305        | 86.137  | 89.168  | 5.043          | 2.308   | 2.735   | 4.689          | 2.003   | 2.686   | 71.528         | 37.675  | 33.853  |
| 2005 | 1.344.744      | 670.912 | 673.832   | 172.614        | 85.367  | 87.247  | 5.716          | 2.585   | 3.131   | 4.783          | 1.927   | 2.856   | 69.267         | 37.311  | 31.956  |
| 2006 | 1.323.307      | 662.453 | 660.854   | 169.663        | 84.169  | 85.494  | 7.692          | 3.412   | 4.280   | 4.946          | 2.002   | 2.944   | 79.054         | 41.490  | 37.564  |
| 2007 | 1.380.945      | 686.440 | 694.505   | 172.209        | 85.016  | 87.193  | 8.566          | 3.857   | 4.709   | 4.523          | 1.933   | 2.590   | 80.676         | 43.549  | 37.127  |
| 2008 | 1.536.721      | 773.244 | 763.477   | 174.246        | 88.078  | 86.168  | 10.130         | 4.332   | 5.798   | 4.853          | 2.339   | 2.514   | 71.130         | 38.715  | 32.415  |
| 2009 | 1.491.097      | 749.291 | 741.806   | 165.118        | 84.059  | 81.059  | 8.355          | 3.948   | 4.407   | 3.665          | 1.718   | 1.947   | 68.981         | 37.305  | 31.676  |
| 2010 | 1.551.510      | 775.832 | 775.678   | 173.910        | 87.337  | 86.573  | 8.090          | 3.822   | 4.268   | 3.967          | 1.874   | 2.093   | 80.180         | 44.351  | 35.829  |

Quelle: Seehafen Kiel GmbH & Co.Kg

## noch: Fährverkehr im Kieler Hafen

| Jahr | LKW-Anhänger/Trailer |         |         | Motorräder     |         |         | Im- u. Exportfahrzeuge |         |         | Stückgut       |           |           | Container in TEU |         |         |
|------|----------------------|---------|---------|----------------|---------|---------|------------------------|---------|---------|----------------|-----------|-----------|------------------|---------|---------|
|      | Ins-<br>gesamt       | davon   |         | Ins-<br>gesamt | davon   |         | Ins-<br>gesamt         | davon   |         | Ins-<br>gesamt | davon     |           | Ins-<br>gesamt   | davon   |         |
|      |                      | Eingang | Ausgang |                | Eingang | Ausgang |                        | Eingang | Ausgang |                | Eingang   | Ausgang   |                  | Eingang | Ausgang |
| 1991 | 37.733               | 18.704  | 19.029  | 3.888          | 1.859   | 2.029   | 26.526                 | 614     | 25.912  | 910.298        | 479.634   | 430.664   | 1.891            | 697     | 1.194   |
| 1992 | 38.611               | 19.739  | 18.872  | 3.294          | 1.699   | 1.595   | 38.261                 | 587     | 37.674  | 948.612        | 512.539   | 436.073   | 1.625            | 667     | 958     |
| 1993 | 45.584               | 23.351  | 22.233  | 6.095          | 3.262   | 2.833   | 48.653                 | 1.214   | 47.439  | 1.208.568      | 615.411   | 593.157   | 3.797            | 1.575   | 2.222   |
| 1994 | 54.084               | 27.521  | 26.563  | 6.142          | 3.363   | 2.779   | 68.714                 | 1.329   | 67.385  | 1.339.443      | 682.907   | 656.536   | 4.100            | 2.016   | 2.084   |
| 1995 | 55.468               | 28.284  | 27.184  | 7.125          | 3.726   | 3.399   | 72.417                 | 1.614   | 70.803  | 1.860.834      | 927.771   | 933.063   | 6.276            | 3.110   | 3.166   |
| 1996 | 59.574               | 29.578  | 29.996  | 8.366          | 4.432   | 3.934   | 76.015                 | 1.252   | 74.763  | 1.880.584      | 913.632   | 966.952   | 6.703            | 3.236   | 3.467   |
| 1997 | 67.469               | 34.074  | 33.395  | 9.003          | 4.440   | 4.563   | 81.682                 | 1.203   | 80.479  | 1.689.639      | 789.362   | 900.277   | 9.053            | 4.539   | 4.514   |
| 1998 | 58.842               | 28.921  | 29.921  | 10.530         | 5.416   | 5.114   | 73.424                 | 1.635   | 71.789  | 1.619.291      | 780.186   | 839.105   | 11.682           | 5.778   | 5.904   |
| 1999 | 44.472               | 22.021  | 22.451  | 8.073          | 4.082   | 3.991   | 43.710                 | 1.154   | 42.556  | 1.750.194      | 1.028.633 | 721.561   | 10.710           | 5.214   | 5.496   |
| 2000 | 57.576               | 26.865  | 30.711  | 4.071          | 1.849   | 2.222   | 47.788                 | 2.460   | 45.328  | 2.070.652      | 1.159.055 | 911.597   | 9.393            | 4.587   | 4.806   |
| 2001 | 73.576               | 34.404  | 39.172  | 9.313          | 4.792   | 4.521   | 25.235                 | 1.660   | 23.575  | 2.297.199      | 1.152.970 | 1.144.229 | 11.844           | 5.741   | 6.103   |
| 2002 | 83.616               | 41.488  | 42.128  | 9.013          | 4.520   | 4.493   | 23.958                 | 1.357   | 22.601  | 2.088.125      | 960.440   | 1.127.685 | 13.563           | 6.193   | 7.370   |
| 2003 | 79.701               | 39.876  | 39.825  | 8.616          | 4.293   | 4.323   | 20.411                 | 2.164   | 18.247  | 1.975.912      | 946.886   | 1.029.026 | 13.738           | 6.512   | 7.226   |
| 2004 | 75.321               | 38.508  | 36.813  | 7.763          | 3.967   | 3.796   | 20.277                 | 847     | 19.430  | 1.779.325      | 830.397   | 948.928   | 11.726           | 5.442   | 6.284   |
| 2005 | 75.779               | 39.022  | 36.757  | 7.652          | 3.820   | 3.832   | 22.691                 | 615     | 22.076  | 1.931.046      | 899.236   | 1.031.810 | 13.314           | 6.152   | 7.162   |
| 2006 | 88.401               | 45.198  | 43.203  | 8.722          | 4.281   | 4.441   | 20.488                 | 745     | 19.743  | 2.122.298      | 966.612   | 1.155.686 | 16.662           | 7.988   | 8.674   |
| 2007 | 92.816               | 47.141  | 45.675  | 9.652          | 4.826   | 4.826   | 26.640                 | 778     | 25.862  | 2.121.003      | 949.147   | 1.171.856 | 18.416           | 9.021   | 9.395   |
| 2008 | 80.260               | 40.674  | 39.586  | 9.135          | 4.782   | 4.353   | 23.045                 | 1.010   | 22.035  | 1.798.528      | 762.116   | 1.036.412 | 14.399           | 7.383   | 7.016   |
| 2009 | 79.267               | 39.872  | 39.395  | 9.166          | 4.668   | 4.498   | 15.448                 | 628     | 14.820  | 1.715.219      | 780.108   | 935.111   | 14.368           | 7.638   | 6.730   |
| 2010 | 109.434              | 55.773  | 53.661  | 4.294          | 2.252   | 2.042   | 25.109                 | 2.097   | 23.012  | 2.394.853      | 1.136.638 | 1.258.215 | 15.048           | 7.826   | 7.222   |

Quelle: Seehafen Kiel GmbH & Co.Kg

**703. Schiffsverkehr im Kieler Hafen - Anzahl der Schiffe**

| Jahr | Ins-<br>gesamt | davon   |        | davon          |         |        |                |         |        |                |         |        |
|------|----------------|---------|--------|----------------|---------|--------|----------------|---------|--------|----------------|---------|--------|
|      |                | Ankunft | Abgang | Auslandverkehr |         |        | Küstenverkehr  |         |        | Binnenverkehr  |         |        |
|      |                |         |        | ins-<br>gesamt | Ankunft | Abgang | ins-<br>gesamt | Ankunft | Abgang | ins-<br>gesamt | Ankunft | Abgang |
| 1991 | 7.165          | 3.578   | 3.587  | 5.546          | 2.812   | 2.734  | 820            | 387     | 433    | 799            | 379     | 420    |
| 1992 | 6.414          | 3.206   | 3.208  | 4.748          | 2.412   | 2.336  | 1.040          | 495     | 545    | 626            | 299     | 327    |
| 1993 | 6.562          | 3.285   | 3.277  | 5.517          | 2.773   | 2.744  | 480            | 218     | 262    | 565            | 294     | 271    |
| 1994 | 7.483          | 3.744   | 3.739  | 6.263          | 3.158   | 3.105  | 474            | 208     | 266    | 746            | 378     | 368    |
| 1995 | 7.612          | 3.810   | 3.802  | 6.333          | 3.177   | 3.156  | 480            | 231     | 249    | 799            | 402     | 397    |
| 1996 | 6.537          | 3.272   | 3.265  | 5.529          | 2.817   | 2.712  | 376            | 145     | 231    | 632            | 310     | 322    |
| 1997 | 5.890          | 2.948   | 2.942  | 5.284          | 2.682   | 2.602  | 318            | 119     | 199    | 288            | 147     | 141    |
| 1998 | 6.117          | 3.062   | 3.055  | 5.383          | 2.727   | 2.656  | 311            | 119     | 192    | 423            | 216     | 207    |
| 1999 | 4.468          | 2.234   | 2.234  | 3.779          | 1.915   | 1.864  | 304            | 124     | 180    | 385            | 195     | 190    |
| 2000 | 4.416          | 2.209   | 2.207  | 3.776          | 1.916   | 1.860  | 252            | 102     | 150    | 388            | 191     | 197    |
| 2001 | 4.463          | 2.236   | 2.227  | 3.671          | 1.875   | 1.796  | 375            | 159     | 216    | 417            | 202     | 215    |
| 2002 | 4.385          | 2.195   | 2.190  | 3.870          | 1.966   | 1.904  | 227            | 119     | 108    | 288            | 110     | 178    |
| 2003 | 4.735          | 2.370   | 2.365  | 3.903          | 2.000   | 1.903  | 263            | 114     | 149    | 569            | 256     | 313    |
| 2004 | 3.617          | 1.810   | 1.807  | 3.088          | 1.567   | 1.521  | 208            | 88      | 120    | 321            | 155     | 166    |
| 2005 | 3.527          | 1.768   | 1.759  | 3.099          | 1.561   | 1.538  | 152            | 77      | 75     | 276            | 130     | 146    |
| 2006 | 3.812          | 1.908   | 1.904  | 3.021          | 1.526   | 1.495  | 238            | 107     | 131    | 553            | 275     | 278    |
| 2007 | 3.671          | 1.839   | 1.832  | 3.049          | 1.531   | 1.518  | 231            | 113     | 118    | 391            | 195     | 196    |
| 2008 | 3.835          | 1.918   | 1.917  | 3.253          | 1.643   | 1.610  | 259            | 117     | 142    | 323            | 158     | 165    |
| 2009 | 3.522          | 1.762   | 1.760  | 3.086          | 1.558   | 1.528  | 194            | 89      | 105    | 242            | 115     | 127    |
| 2010 | 3.575          | 1.792   | 1.783  | 3.128          | 1.578   | 1.550  | 191            | 85      | 106    | 256            | 129     | 127    |

Quelle: Seehafen Kiel GmbH &amp; Co.Kg

**noch: Schiffsverkehr im Kieler Hafen - Kapazität in Nettoraumzahl**

| Jahr                             | Ins-<br>gesamt | davon    |          | davon          |          |          |                |         |        |                |         |        |
|----------------------------------|----------------|----------|----------|----------------|----------|----------|----------------|---------|--------|----------------|---------|--------|
|                                  |                | Ankunft  | Abgang   | Auslandverkehr |          |          | Küstenverkehr  |         |        | Binnenverkehr  |         |        |
|                                  |                |          |          | ins-<br>gesamt | Ankunft  | Abgang   | ins-<br>gesamt | Ankunft | Abgang | ins-<br>gesamt | Ankunft | Abgang |
| Nettoraumzahl (NRZ) <sup>1</sup> |                |          |          |                |          |          |                |         |        |                |         |        |
| 1991                             | 27.551,4       | 13.768,9 | 13.782,5 | 26.880,2       | 13.462,8 | 13.417,4 | 321,5          | 141,7   | 179,9  | 349,7          | 164,4   | 185,2  |
| 1992                             | 27.002,3       | 13.510,7 | 13.491,6 | 26.295,1       | 13.174,9 | 13.120,2 | 367,9          | 161,0   | 206,9  | 339,2          | 174,8   | 164,4  |
| 1993                             | 31.566,1       | 15.809,7 | 15.756,4 | 31.053,5       | 15.568,7 | 15.484,8 | 187,5          | 80,0    | 107,5  | 325,1          | 161,0   | 164,2  |
| 1994                             | 35.551,9       | 17.791,5 | 17.760,4 | 34.852,4       | 17.469,3 | 17.383,2 | 239,3          | 91,3    | 148,0  | 460,1          | 230,9   | 229,2  |
| 1995                             | 35.160,0       | 17.578,3 | 17.581,7 | 34.333,0       | 17.158,4 | 17.174,6 | 317,6          | 164,1   | 153,6  | 509,4          | 255,9   | 253,6  |
| 1996                             | 42.972,4       | 21.498,7 | 21.473,7 | 41.789,9       | 21.144,1 | 20.645,8 | 687,2          | 130,8   | 556,4  | 495,3          | 223,7   | 271,6  |
| 1997                             | 40.925,2       | 20.466,9 | 20.458,3 | 39.998,0       | 20.255,1 | 19.742,9 | 704,4          | 96,3    | 608,2  | 222,8          | 115,6   | 107,2  |
| 1998                             | 41.176,9       | 20.601,0 | 20.575,9 | 40.459,6       | 20.405,2 | 20.054,4 | 487,9          | 77,7    | 410,2  | 229,5          | 118,2   | 111,3  |
| 1999                             | 34.879,3       | 17.452,6 | 17.426,7 | 34.181,7       | 17.266,1 | 16.915,6 | 455,5          | 63,9    | 391,5  | 242,1          | 122,5   | 119,6  |
| 2000                             | 37.478,7       | 18.730,2 | 18.748,5 | 36.759,4       | 18.527,7 | 18.231,7 | 460,6          | 75,5    | 385,1  | 258,7          | 126,9   | 131,7  |
| 2001                             | 38.543,0       | 19.294,3 | 19.248,7 | 37.715,1       | 19.027,8 | 18.687,4 | 476,2          | 95,9    | 380,3  | 351,7          | 170,7   | 181,0  |
| 2002                             | 39.169,2       | 19.596,7 | 19.572,6 | 38.551,8       | 19.382,8 | 19.169,0 | 262,6          | 127,2   | 135,4  | 354,8          | 86,7    | 268,1  |
| 2003                             | 38.833,4       | 19.421,7 | 19.411,7 | 37.734,2       | 19.123,0 | 18.611,2 | 326,9          | 112,3   | 214,7  | 772,3          | 186,4   | 585,8  |
| 2004                             | 37.982,6       | 18.986,3 | 18.996,4 | 37.338,1       | 18.722,7 | 18.615,3 | 335,3          | 142,6   | 192,7  | 309,2          | 120,9   | 188,3  |
| 2005                             | 46.447,8       | 23.242,5 | 23.205,4 | 46.019,1       | 23.053,7 | 22.965,5 | 155,9          | 71,1    | 84,9   | 272,8          | 117,7   | 155,0  |
| 2006                             | 45.530,4       | 22.754,6 | 22.775,8 | 44.785,2       | 22.431,8 | 22.353,4 | 220,1          | 74,1    | 145,9  | 525,1          | 248,6   | 276,5  |
| 2007                             | 50.462,6       | 25.251,4 | 25.211,2 | 49.680,5       | 24.907,2 | 24.773,4 | 279,8          | 110,6   | 169,2  | 502,3          | 233,6   | 268,6  |
| 2008                             | 61.473,6       | 30.736,3 | 30.737,3 | 60.743,4       | 30.383,8 | 30.359,6 | 288,6          | 116,0   | 172,6  | 441,5          | 236,4   | 205,1  |
| 2009                             | 65.624,0       | 32.822,0 | 32.802,0 | 64.835,0       | 32.478,3 | 32.356,7 | 485,5          | 183,1   | 302,4  | 303,5          | 160,6   | 142,9  |
| 2010                             | 66.799,6       | 33.401,7 | 33.397,9 | 66.044,6       | 32.964,7 | 33.079,9 | 440,7          | 281,7   | 159,0  | 314,2          | 155,3   | 158,9  |

 Quelle: Seehafen Kiel GmbH & Co.Kg  
<sup>1</sup> bis 1995 in Nettoregistertonnen (NRT)

### 704. Passagieraufkommen im Kieler Hafen

| Jahr              | Passagiere insgesamt | davon                     |  |                                | nachrichtlich Anzahl der eingelaufenen Kreuzfahrtschiffe |
|-------------------|----------------------|---------------------------|--|--------------------------------|--|
|                   |                      | Passagiere im Fährverkehr | Passagiere im Ausflugsverkehr <sup>2</sup> |                                |  |
|                   |                      |                           | insgesamt                                  | darunter: Kreuzfahrtpassagiere |  |
| 1991              | 2.241.673            | 1.800.188                 | 441.485                                    | 24.159                         | 41   |
| 1992              | 2.286.657            | 1.880.993                 | 405.664                                    | 16.920                         | 25   |
| 1993              | 2.244.308            | 1.913.524                 | 330.784                                    | 33.322                         | 48   |
| 1994              | 2.310.185            | 2.002.954                 | 307.231                                    | 44.400                         | 66   |
| 1995              | 2.276.868            | 1.968.469                 | 308.399                                    | 36.648                         | 59   |
| 1996              | 2.130.943            | 1.869.800                 | 261.143                                    | 21.036                         | 36   |
| 1997              | 2.181.097            | 1.909.560                 | 271.537                                    | 19.984                         | 33   |
| 1998              | 2.117.957            | 1.829.412                 | 288.545                                    | 50.283                         | 58   |
| 1999 <sup>1</sup> | 1.395.396            | 1.188.057                 | 207.339                                    | 40.392                         | 48   |
| 2000              | 1.148.401            | 1.046.908                 | 101.493                                    | 48.033                         | 47   |
| 2001              | 1.186.704            | 1.054.977                 | 131.727                                    | 51.128                         | 72   |
| 2002              | 1.223.401            | 1.077.367                 | 146.034                                    | 65.940                         | 74   |
| 2003              | 1.285.185            | 1.123.120                 | 162.065                                    | 93.172                         | 80   |
| 2004              | 1.302.711            | 1.099.142                 | 203.569                                    | 128.604                        | 95   |
| 2005              | 1.562.937            | 1.344.744                 | 218.193                                    | 131.784                        | 90   |
| 2006              | 1.557.340            | 1.323.307                 | 234.033                                    | 154.248                        | 93   |
| 2007              | 1.641.559            | 1.380.945                 | 260.614                                    | 172.937                        | 114  |
| 2008              | 1.848.920            | 1.536.721                 | 312.199                                    | 222.130                        | 125  |
| 2009              | 1.878.112            | 1.491.097                 | 387.015                                    | 291.388                        | 115  |
| 2010              | 1.974.121            | 1.551.510                 | 422.611                                    | 341.537                        | 136  |

Quelle: Seehafen Kiel GmbH & Co.Kg

<sup>1</sup> ab 1999 Wegfall der sogenannten Butterfahrten

<sup>2</sup> Ausflugsverkehr einschließlich Kreuzfahrtpassagiere

Passagieraufkommen im Kieler Hafen

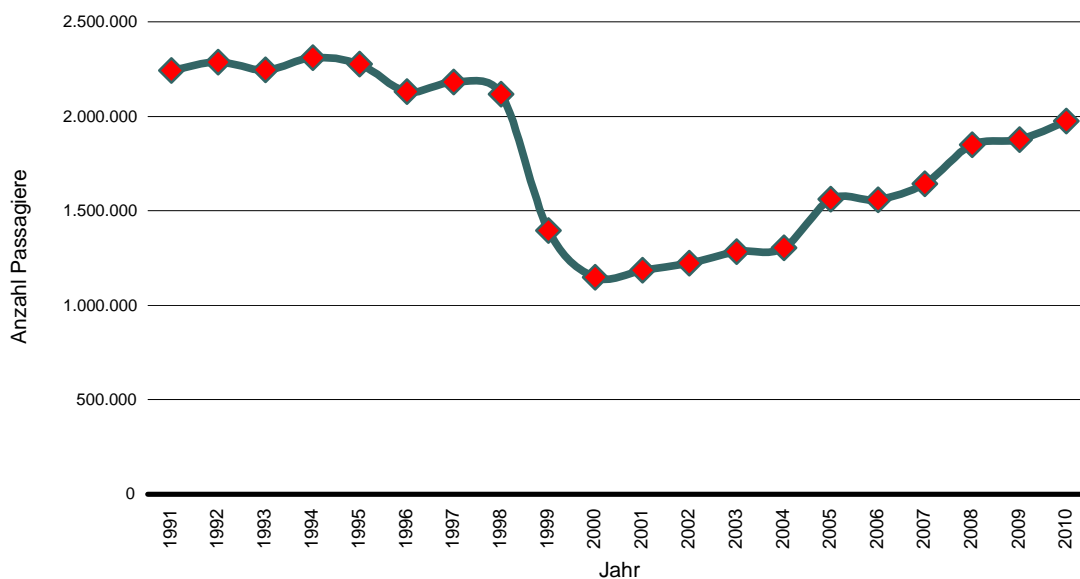

**705. Passagieraufkommen im Fährverkehr nach Ziel-/Herkunftsland**

| Jahr | Ziel-/Herkunftsland |          |                |                  |
|------|---------------------|----------|----------------|------------------|
|      | Norwegen            | Schweden | Dänemark       | Rußland/Baltikum |
| 1996 | 549.925             | 889.402  | 392.271        | 38.202           |
| 1997 | 556.398             | 907.359  | 418.995        | 26.808           |
| 1998 | 561.791             | 817.358  | 424.222        | 26.041           |
| 1999 | 517.355             | 532.037  | 117.124        | 21.499           |
| 2000 | 586.610             | 395.964  | 37.603         | 26.714           |
| 2001 | 603.225             | 415.764  | - <sup>1</sup> | 35.988           |
| 2002 | 579.422             | 462.044  | -              | 35.901           |
| 2003 | 566.622             | 467.976  | 51.453         | 37.067           |
| 2004 | 604.211             | 451.171  | -              | 43.760           |
| 2005 | 849.802             | 450.450  | -              | 44.492           |
| 2006 | 804.627             | 468.492  | -              | 50.188           |
| 2007 | 851.823             | 472.225  | -              | 56.897           |
| 2008 | 1.039.162           | 437.307  | -              | 60.252           |
| 2009 | 1.021.238           | 404.239  | -              | 65.620           |
| 2010 | 1.072.812           | 405.314  | -              | 73.384           |

Quelle: Seehafen Kiel GmbH &amp; Co.Kg

<sup>1</sup> Die Fährverbindung Kiel - Langeland wurde im Jahr 2000 eingestellt, fuhr dann wieder vom 15.04. bis 03.11.2003**706. Kieler Sporthäfen - Anzahl der Festlieger**

| Jahr | Ins-<br>gesamt | davon im Sporthafen |              |     |                    |                    |                |                  |                    |                |                  |
|------|----------------|---------------------|--------------|-----|--------------------|--------------------|----------------|------------------|--------------------|----------------|------------------|
|      |                | Düstern-<br>brook   | See-<br>burg | Wik | Blücher-<br>brücke | eh. Zoll-<br>stege | Revent-<br>lou | Welling-<br>dorf | Dietrichs-<br>dorf | Schilk-<br>see | Sticken-<br>hörn |
| 1997 | 2.190          | 293                 | 29           | 185 | 17                 | 4                  | 43             | 165              | 152                | 859            | 443              |
| 1998 | 2.190          | 293                 | 29           | 185 | 17                 | 4                  | 43             | 165              | 152                | 859            | 443              |
| 1999 | 2.166          | 288                 | 27           | 185 | 17                 | 3                  | 24             | 165              | 152                | 859            | 446              |
| 2000 | 2.165          | 288                 | 29           | 185 | 17                 | 2                  | 27             | 165              | 152                | 857            | 443              |
| 2001 | 2.171          | 288                 | 29           | 185 | 17                 | 4                  | 21             | 165              | 152                | 857            | 453              |
| 2002 | 2.174          | 293                 | 29           | 184 | 17                 | 4                  | 21             | 165              | 152                | 856            | 453              |
| 2003 | 2.282          | 302                 | 29           | 185 | 17                 | 4                  | 43             | 181              | 158                | 877            | 486              |
| 2004 | 2.624          | 314                 | 29           | 189 | 17                 | 4                  | 41             | 162              | 170                | 1.229          | 469              |
| 2005 | 2.265          | 314                 | 29           | 189 | 17                 | 4                  | 41             | 162              | 171                | 869            | 469              |
| 2006 | 2.265          | 314                 | 29           | 189 | 17                 | 4                  | 41             | 162              | 171                | 869            | 469              |
| 2007 | 2.265          | 314                 | 29           | 189 | 17                 | 4                  | 41             | 162              | 171                | 869            | 469              |
| 2008 | 2.268          | 314                 | 29           | 189 | 19                 | 4                  | 42             | 162              | 171                | 869            | 469              |
| 2009 | 2.246          | 313                 | 29           | 197 | 21                 | 4                  | 31             | 160              | 144                | 861            | 486              |
| 2010 | 2.250          | 313                 | 29           | 189 | 21                 | 4                  | 42             | 162              | 152                | 869            | 469              |

Quelle: Sporthafen Kiel GmbH

**707. Kieler Sporthäfen - Anzahl der Gastliegetage**

| Jahr | Ins-<br>gesamt | davon im Sporthafen |                    |                             |                  |  |
|------|----------------|---------------------|--------------------|-----------------------------|------------------|--|
|      |                | Welling-<br>dorf    | Dietrichs-<br>dorf | Schilk-<br>see <sup>1</sup> | Sticken-<br>hörn | alle anderen<br>Sporthäfen<br>zusammen |
| 1997 | 7.396          | 17                  | 15                 | 4.990                       | 540              | 1.834                                  |
| 1998 | 7.213          | 18                  | 16                 | 4.680                       | 616              | 1.883                                  |
| 1999 | 7.341          | 19                  | 17                 | 4.768                       | 568              | 1.969                                  |
| 2000 | 7.377          | 41                  | 40                 | 4.863                       | 395              | 2.038                                  |
| 2001 | 6.780          | 30                  | 20                 | 4.208                       | 472              | 2.050                                  |
| 2002 | 7.582          | 47                  | 70                 | 4.674                       | 678              | 2.113                                  |
| 2003 | 7.417          | 47                  | 70                 | 4.574                       | 578              | 2.148                                  |
| 2004 | 6.296          | 47                  | 70                 | 3.576                       | 455              | 2.148                                  |
| 2005 | 6.251          | 41                  | 77                 | 3.823                       | 429              | 1.881                                  |
| 2006 | 8.022          | 58                  | 105                | 5.227                       | 400              | 2.232                                  |
| 2007 | 9.645          | 43                  | 81                 | 5.603                       | 1.460            | 2.458                                  |
| 2008 | 9.689          | 132                 | 15                 | 5.573                       | 1.355            | 2.614                                  |
| 2009 | 9.357          | 145                 | 35                 | 5.127                       | 1.460            | 2.590                                  |
| 2010 | 7.035          | 90                  | 30                 | 1.535                       | 2.182            | 3.198                                  |

Quelle: Sporthafen Kiel GmbH

<sup>1</sup> Gastlieger inkl. Regattaaboote

## 708. Güterverkehr nach Güterart auf dem Nord-Ostsee-Kanal

| Jahr | ins-<br>gesamt | davon nach Güterart |         |         |         |          |                |                  |                   |       |                 |                       |                            | zudem           |
|------|----------------|---------------------|---------|---------|---------|----------|----------------|------------------|-------------------|-------|-----------------|-----------------------|----------------------------|-----------------|
|      |                | Erdöl/<br>Derivate  | Kohle   | Erze    | Holz    | Getreide | Zellu-<br>lose | Dünge-<br>mittel | Futter-<br>mittel | Salz  | Eisen/<br>Stahl | Chemische<br>Produkte | Andere<br>Massen-<br>güter | Stück-<br>güter |
|      |                | in 1.000 to.        |         |         |         |          |                |                  |                   |       |                 |                       |                            |                 |
| 1996 | 30.600,6       | 7.534,4             | 855,0   | .       | 3.761,4 | 1.663,3  | 922,7          | 3.006,7          | 1.455,9           | .     | 3.514,3         | 4.289,1               | 3.597,8                    | 17.315,1        |
| 1997 | 30.803,4       | 8.367,6             | 783,1   | .       | 3.312,4 | 1.493,2  | 1.028,1        | 2.403,1          | 1.611,5           | .     | 3.475,1         | 4.535,5               | 3.793,8                    | 18.446,6        |
| 1998 | 30.591,8       | 7.846,0             | 1.031,8 | .       | 3.452,3 | 1.305,2  | 1.035,6        | 2.516,4          | 1.730,8           | .     | 3.142,4         | 4.373,7               | 4.157,6                    | 18.046,8        |
| 1999 | 28.160,2       | 7.530,5             | 750,4   | .       | 3.141,5 | 1.098,6  | 1.027,7        | 2.251,8          | 1.626,4           | .     | 2.937,3         | 4.396,3               | 3.399,7                    | 17.825,8        |
| 2000 | 36.154,4       | 9.544,0             | 1.275,7 | .       | 3.796,9 | 1.632,8  | 1.521,8        | 3.082,3          | 1.710,5           | .     | 4.325,1         | 5.208,5               | 4.056,8                    | 21.702,9        |
| 2001 | 37.622,8       | 11.153,1            | 1.046,2 | .       | 3.642,1 | 2.009,1  | 1.227,1        | 3.026,7          | 2.117,7           | .     | 3.907,4         | 4.875,3               | 4.618,1                    | 24.846,7        |
| 2002 | 37.465,4       | 10.852,0            | 835,6   | 752,3   | 3.686,2 | 1.871,6  | 1.323,9        | 2.541,9          | 2.489,1           | 418,7 | 4.065,8         | 5.487,6               | 3.140,7                    | 27.125,0        |
| 2003 | 41.920,9       | 13.463,0            | 905,3   | 876,3   | 3.536,7 | 1.818,7  | 1.400,7        | 3.000,8          | 2.399,3           | 466,4 | 4.690,1         | 6.253,2               | 3.110,4                    | 30.371,8        |
| 2004 | 46.941,5       | 13.679,7            | 2.377,4 | 1.188,6 | 3.985,2 | 1.482,8  | 1.960,9        | 3.079,7          | 2.334,3           | 467,6 | 6.456,0         | 6.350,2               | 3.579,1                    | 33.685,7        |
| 2005 | 49.696,8       | 14.482,3            | 2.625,6 | 1.044,3 | 4.421,5 | 1.861,4  | 2.116,4        | 3.379,5          | 2.367,1           | 463,2 | 6.485,3         | 6.334,1               | 4.116,1                    | 38.488,4        |
| 2006 | 50.841,4       | 14.254,1            | 1.971,9 | 1.175,6 | 4.414,2 | 2.103,2  | 2.138,0        | 3.279,1          | 2.294,9           | 506,9 | 7.211,7         | 7.426,2               | 4.065,6                    | 44.929,6        |
| 2007 | 52.907,1       | 13.019,8            | 2.654,6 | 1.361,7 | 4.476,3 | 2.524,6  | 2.247,4        | 3.689,8          | 2.146,5           | 434,7 | 7.691,0         | 7.353,8               | 5.306,9                    | 46.873,4        |
| 2008 | 55.549,0       | 13.090,9            | 2.741,3 | 1.348,6 | 3.342,4 | 3.395,9  | 2.426,3        | 3.908,1          | 2.332,5           | 371,2 | 9.076,8         | 7.793,5               | 5.721,5                    | 50.314,9        |
| 2009 | 38.765,3       | 11.316,1            | 1.398,4 | 611,5   | 2.160,8 | 3.390,8  | 1.378,4        | 2.381,6          | 1.996,4           | 362,4 | 3.638,7         | 5.824,0               | 4.306,2                    | 31.722,5        |
| 2010 | 46.800,2       | 13.021,6            | 2.145,2 | 764,0   | 2.689,4 | 3.155,1  | 1.722,4        | 3.544,9          | 1.998,3           | 474,7 | 5.506,5         | 7.029,5               | 4.748,6                    | 37.044,4        |

Quelle: Wasser- und Schifffahrtsdirektion Nord

**709. Schiffsverkehr auf dem Nord-Ostsee-Kanal**

| Jahr | Anzahl der Schiffe <sup>1</sup> |                   |                   |                  |                      |
|------|---------------------------------|-------------------|-------------------|------------------|----------------------|
|      | Ins-gesamt                      | davon             |                   | davon            |                      |
|      |                                 | Ost-West Richtung | West-Ost Richtung | Deutsche Schiffe | Ausländische Schiffe |
| 1991 | 44.997                          | 22.839            | 22.158            | 22.185           | 22.812               |
| 1992 | 42.748                          | 21.905            | 20.843            | 20.660           | 22.088               |
| 1993 | 43.273                          | 21.841            | 21.432            | 20.682           | 22.591               |
| 1994 | 43.727                          | 22.174            | 21.553            | 20.169           | 23.558               |
| 1995 | 43.287                          | 21.824            | 21.463            | 19.848           | 23.439               |
| 1996 | 37.055                          | 18.574            | 18.481            | 17.779           | 19.276               |
| 1997 | 36.945                          | 18.407            | 18.538            | 17.193           | 19.752               |
| 1998 | 37.589                          | 18.829            | 18.760            | 17.645           | 19.944               |
| 1999 | 35.482                          | 17.700            | 17.782            | 17.317           | 18.165               |
| 2000 | 38.377                          | 19.139            | 19.238            | 17.009           | 21.368               |
| 2001 | 38.406                          | 18.929            | 19.477            | 16.689           | 21.717               |
| 2002 | 38.562                          | 19.156            | 19.406            | 16.163           | 22.399               |
| 2003 | 39.797                          | 19.788            | 20.009            | 15.376           | 24.421               |
| 2004 | 41.682                          | 20.777            | 20.905            | 14.895           | 26.787               |
| 2005 | 42.552                          | 21.062            | 21.490            | 14.352           | 28.200               |
| 2006 | 41.472                          | 20.628            | 20.844            | 13.439           | 28.033               |
| 2007 | 43.378                          | 21.403            | 21.975            | 12.886           | 30.492               |
| 2008 | 42.811                          | 21.233            | 21.578            | 11.689           | 31.122               |
| 2009 | 30.314                          | 14.984            | 15.330            | 9.388            | 20.926               |
| 2010 | 31.933                          | 15.537            | 16.396            | 8.668            | 23.265               |

Quelle: Wasser- und Schifffahrtsdirektion Nord

<sup>1</sup> ohne Sportboote**710. Güterverkehr auf den Nord-Ostsee-Kanal**

| Jahr | Ladung in to. |                   |                   |                  |                      |
|------|---------------|-------------------|-------------------|------------------|----------------------|
|      | Ins-gesamt    | davon             |                   | davon            |                      |
|      |               | Ost-West Richtung | West-Ost Richtung | Deutsche Schiffe | Ausländische Schiffe |
| 1990 | 61.692.623    | 40.868.428        | 20.824.195        | 17.600.762       | 44.091.861           |
| 1991 | 59.180.437    | 39.468.227        | 19.712.210        | 17.435.069       | 41.745.368           |
| 1992 | 58.477.126    | 37.407.606        | 21.069.520        | 16.522.431       | 41.954.695           |
| 1993 | 57.724.787    | 37.169.584        | 20.555.203        | 16.100.106       | 41.624.681           |
| 1994 | 57.153.655    | 38.133.790        | 19.019.865        | 15.976.915       | 41.176.740           |
| 1995 | 55.182.172    | 36.204.803        | 18.977.369        | 15.404.241       | 39.777.931           |
| 1996 | 47.915.690    | 30.496.609        | 17.419.081        | 14.082.361       | 33.833.329           |
| 1997 | 49.250.081    | 30.811.035        | 18.439.046        | 14.061.276       | 35.188.805           |
| 1998 | 48.638.584    | 29.936.342        | 18.702.242        | 14.170.051       | 34.468.533           |
| 1999 | 45.985.981    | 28.509.127        | 17.476.854        | 15.479.451       | 30.506.530           |
| 2000 | 57.857.296    | 37.060.619        | 20.796.677        | 16.629.529       | 41.227.767           |
| 2001 | 62.469.402    | 38.657.304        | 23.812.098        | 16.955.777       | 45.513.625           |
| 2002 | 64.590.359    | 40.343.820        | 24.246.539        | 16.643.072       | 47.947.287           |
| 2003 | 72.292.863    | 45.747.007        | 26.545.856        | 15.341.894       | 56.950.969           |
| 2004 | 80.638.702    | 51.936.081        | 28.702.621        | 14.831.833       | 65.806.869           |
| 2005 | 88.186.330    | 55.416.863        | 32.769.467        | 14.537.441       | 73.648.889           |
| 2006 | 95.771.040    | 58.243.898        | 37.527.142        | 13.858.038       | 81.913.002           |
| 2007 | 99.780.396    | 57.711.896        | 42.068.500        | 13.160.193       | 86.620.203           |
| 2008 | 105.863.858   | 60.740.697        | 45.123.161        | 11.723.934       | 94.139.924           |
| 2009 | 70.487.803    | 42.629.401        | 27.858.402        | 9.719.616        | 60.768.187           |
| 2010 | 83.844.488    | 49.430.971        | 34.413.517        | 8.793.919        | 75.050.569           |

Quelle: Wasser- und Schifffahrtsdirektion Nord

## 711. Schiffsverkehr in Bruttonraumzahl auf dem Nord-Ostsee-Kanal

| Jahr | Bruttonraumzahl (BRZ) <sup>1</sup> |                      |                      |                     |                         |
|------|------------------------------------|----------------------|----------------------|---------------------|-------------------------|
|      | Ins-<br>gesamt                     | davon                |                      | davon               |                         |
|      |                                    | Ost-West<br>Richtung | West-Ost<br>Richtung | Deutsche<br>Schiffe | Ausländische<br>Schiffe |
| 1991 | 76.606.369                         | 39.599.473           | 37.006.896           | 17.246.241          | 59.360.128              |
| 1992 | 71.742.983                         | 37.673.741           | 34.069.242           | 15.362.767          | 56.380.216              |
| 1993 | 70.298.932                         | 35.981.471           | 34.317.461           | 15.271.996          | 55.026.936              |
| 1994 | 72.363.685                         | 37.148.104           | 35.215.581           | 15.588.833          | 56.774.852              |
| 1995 | 69.530.942                         | 34.868.529           | 34.662.413           | 15.330.475          | 54.200.467              |
| 1996 | 68.481.989                         | 34.056.341           | 34.425.648           | 17.768.769          | 50.713.220              |
| 1997 | 86.578.570                         | 43.433.521           | 43.145.049           | 22.117.847          | 64.460.723              |
| 1998 | 84.251.621                         | 42.566.786           | 41.684.835           | 22.350.480          | 61.901.141              |
| 1999 | 80.208.728                         | 39.459.462           | 40.749.266           | 24.235.838          | 55.972.890              |
| 2000 | 95.083.667                         | 47.534.130           | 47.549.537           | 25.784.529          | 69.299.138              |
| 2001 | 100.750.615                        | 48.668.849           | 52.081.766           | 25.786.927          | 74.963.688              |
| 2002 | 103.578.354                        | 50.776.144           | 52.802.210           | 25.078.770          | 78.499.584              |
| 2003 | 111.958.178                        | 54.905.007           | 57.053.171           | 22.476.513          | 89.481.665              |
| 2004 | 124.888.100                        | 61.061.995           | 63.826.105           | 22.022.339          | 102.865.761             |
| 2005 | 138.706.223                        | 66.815.935           | 71.890.288           | 21.587.306          | 117.118.917             |
| 2006 | 149.849.714                        | 73.373.258           | 76.476.456           | 20.675.968          | 129.173.746             |
| 2007 | 168.305.869                        | 79.979.799           | 88.326.070           | 22.392.836          | 145.913.033             |
| 2008 | 175.159.970                        | 84.290.229           | 90.869.741           | 20.704.817          | 154.455.153             |
| 2009 | 115.884.540                        | 55.348.424           | 60.536.116           | 18.291.525          | 97.593.015              |
| 2010 | 133.038.209                        | 62.697.645           | 70.340.564           | 16.620.997          | 116.417.212             |

Quelle: Wasser und Schifffahrtsdirektion Nord

<sup>1</sup> bis 1995 in Bruttoregistertonnen (BRT)

## 712. Schiffsverkehr in Nettorraumzahl auf dem Nord-Ostsee-Kanal

| Jahr | Nettorraumzahl (NRZ) <sup>1</sup> |                      |                      |                     |                         |
|------|-----------------------------------|----------------------|----------------------|---------------------|-------------------------|
|      | Ins-<br>gesamt                    | davon                |                      | davon               |                         |
|      |                                   | Ost-West<br>Richtung | West-Ost<br>Richtung | Deutsche<br>Schiffe | Ausländische<br>Schiffe |
| 1991 | 41.700.400                        | 21.455.582           | 20.244.818           | 10.171.871          | 31.528.529              |
| 1992 | 38.415.061                        | 20.162.439           | 18.252.622           | 8.990.788           | 29.424.273              |
| 1993 | 37.590.090                        | 19.128.056           | 18.462.034           | 8.907.997           | 28.682.093              |
| 1994 | 38.341.803                        | 19.508.061           | 18.833.742           | 9.223.575           | 29.118.228              |
| 1995 | 36.124.838                        | 17.965.694           | 18.159.144           | 8.787.637           | 27.337.201              |
| 1996 | 32.825.429                        | 16.162.208           | 16.663.221           | 8.959.149           | 23.866.280              |
| 1997 | 34.749.142                        | 17.391.408           | 17.357.734           | 9.275.948           | 25.473.194              |
| 1998 | 37.386.025                        | 18.916.829           | 18.469.196           | 10.579.100          | 26.806.925              |
| 1999 | 36.600.666                        | 18.129.904           | 18.470.762           | 11.788.350          | 24.812.316              |
| 2000 | 44.140.059                        | 22.054.271           | 22.085.788           | 12.549.144          | 31.590.915              |
| 2001 | 47.616.379                        | 23.050.759           | 24.565.620           | 12.718.775          | 34.897.604              |
| 2002 | 48.863.905                        | 24.052.511           | 24.811.394           | 12.497.711          | 36.366.194              |
| 2003 | 53.769.372                        | 26.490.166           | 27.279.206           | 11.425.906          | 42.343.466              |
| 2004 | 59.862.489                        | 29.421.061           | 30.441.428           | 11.107.847          | 48.754.642              |
| 2005 | 67.196.904                        | 32.459.971           | 34.736.933           | 11.061.271          | 56.135.633              |
| 2006 | 73.671.246                        | 36.058.424           | 37.612.822           | 10.738.703          | 62.932.543              |
| 2007 | 82.232.545                        | 39.089.254           | 43.143.291           | 11.716.778          | 70.515.767              |
| 2008 | 86.078.127                        | 41.397.490           | 44.680.637           | 11.008.715          | 75.069.412              |
| 2009 | 57.515.878                        | 27.533.418           | 29.982.460           | 9.650.732           | 47.865.146              |
| 2010 | 65.990.867                        | 31.033.422           | 34.957.445           | 8.846.333           | 57.144.534              |

Quelle: Wasser und Schifffahrtsdirektion Nord

<sup>1</sup> bis 1995 in Nettoregistertonnen (NRT)



**BRZ (BRT) / NRZ (NRT) auf dem Nord-Ostsee-Kanal**

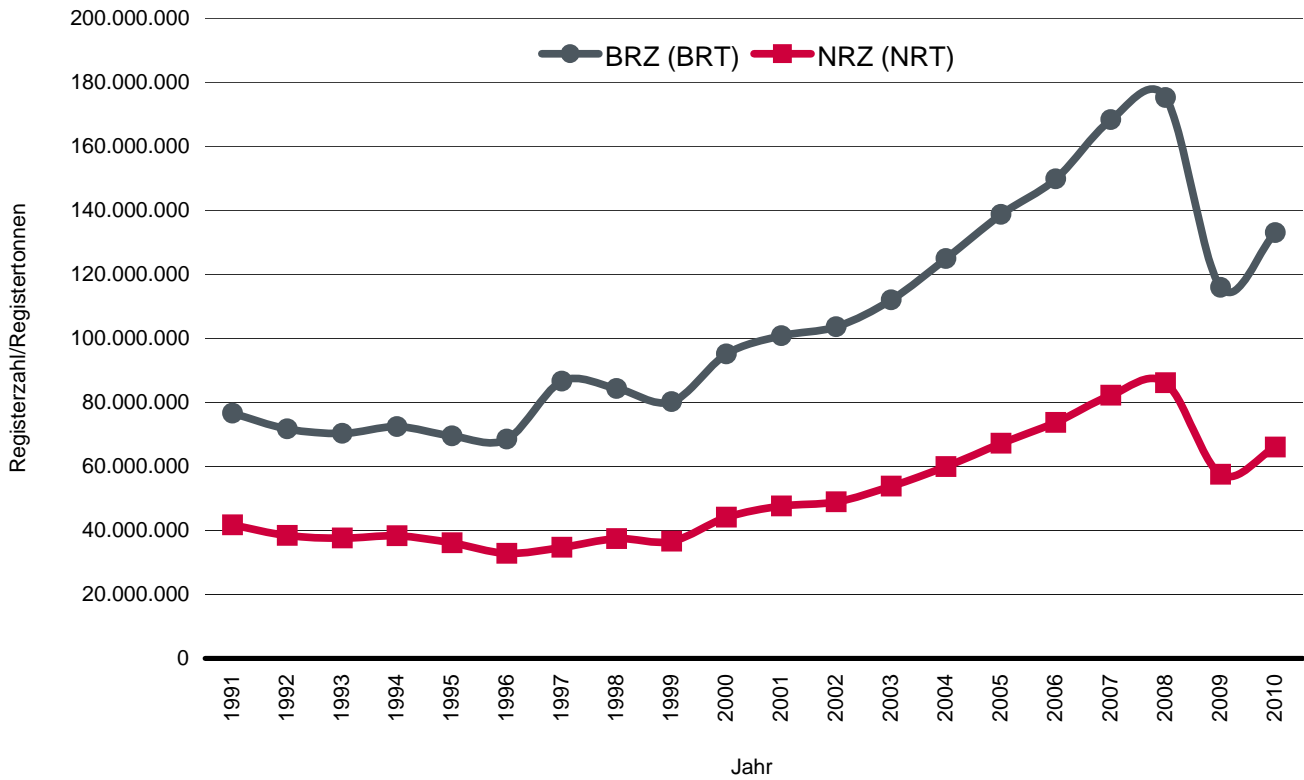

**Schiffsverkehr auf dem Nord-Ostsee-Kanal - Anzahl der Schiffe**

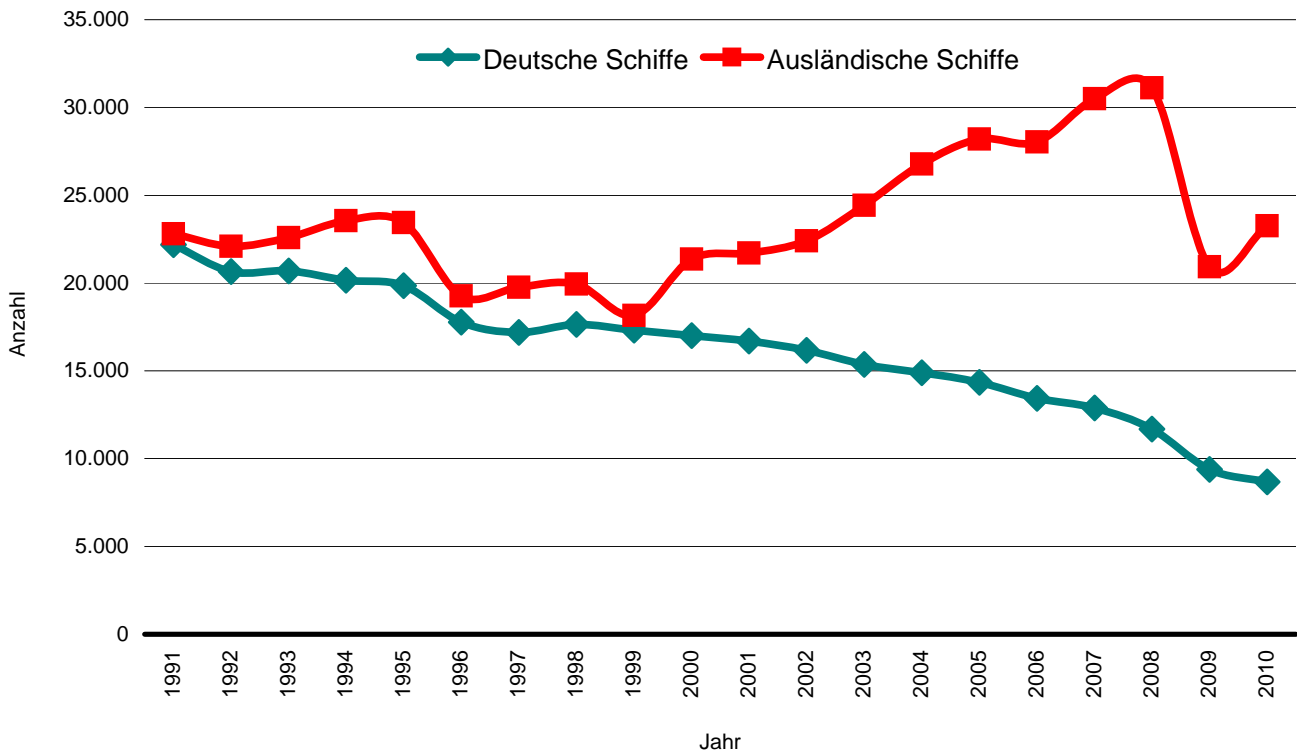

**713. Landverkehr der Kieler Verkehrs Gesellschaft**

| Jahr | Anzahl der Linien <sup>1,2</sup> | Fahrzeugbestand <sup>1</sup> | Gefahrene Wagen - Km | Fahrgäste               |
|------|----------------------------------|------------------------------|----------------------|-------------------------|
| 1991 | 35                               | 211                          | 9.683.543            | 45.418.960              |
| 1992 | 35                               | 214                          | 9.513.108            | 42.701.921              |
| 1993 | 30                               | 197                          | 9.226.844            | 44.235.477              |
| 1994 | 30                               | 195                          | 8.930.307            | 43.088.931              |
| 1995 | 27                               | 181                          | 8.816.435            | 42.767.976              |
| 1996 | 28                               | 173                          | 8.996.088            | 42.596.866              |
| 1997 | 28                               | 169                          | 8.904.688            | 42.409.875              |
| 1998 | 27                               | 158                          | 10.207.537           | 38.428.518              |
| 1999 | 32                               | 157                          | 11.484.989           | 38.780.203              |
| 2000 | 35                               | 157                          | 9.372.611            | 35.373.384              |
| 2001 | 32                               | 150                          | 9.229.236            | 35.997.846              |
| 2002 | 33                               | 150                          | 9.029.869            | 34.104.613              |
| 2003 | 31                               | 150                          | 8.899.519            | 33.362.742              |
| 2004 | 32                               | 150                          | 8.946.526            | 33.322.639              |
| 2005 | 34                               | 148                          | 8.963.906            | 32.923.122              |
| 2006 | 34                               | 148                          | 8.976.854            | 32.882.518              |
| 2007 | 33                               | 144                          | 9.093.149            | 32.900.000 <sup>5</sup> |
| 2008 | 33                               | 143                          | 9.222.524            | 28.356.790 <sup>3</sup> |
| 2009 | 32                               | 138                          | 9.274.757            | 31.056.990              |
| 2010 | 33                               | 140                          | 9.403.387            | 32.990.000              |

Quelle: Kieler Verkehrs Gesellschaft (KVG)

<sup>1</sup> am Ende des Jahres<sup>2</sup> inkl. 5 Nachtbusse<sup>3</sup> ab 2008 Änderung der Berechnungsgrundlag**714. Schiffsverkehr der Schlepp- und Fährgesellschaft Kiel**

| Jahr | Anzahl der Linien <sup>1</sup> | Anzahl der Schiffe <sup>1</sup> | Fahrstunden | Fahrgäste |
|------|--------------------------------|---------------------------------|-------------|-----------|
| 1991 | 2                              | 11                              | 20.867      | 1.868.194 |
| 1992 | 2                              | 11                              | 21.528      | 1.800.242 |
| 1993 | 2                              | 10                              | 18.400      | 1.658.427 |
| 1994 | 2                              | 10                              | 19.463      | 1.665.085 |
| 1995 | 2                              | 10                              | 18.194      | 1.463.271 |
| 1996 | 2                              | 9                               | 18.024      | 1.211.216 |
| 1997 | 2                              | 9                               | 19.140      | 1.287.597 |
| 1998 | 2                              | 9                               | 19.067      | 1.010.924 |
| 1999 | 2                              | 8                               | 13.336      | .         |
| 2000 | 2                              | 8                               | 13.440      | 1.322.266 |
| 2001 | 2                              | 8                               | 13.041      | 1.332.943 |
| 2002 | 2                              | 8                               | 13.159      | 1.279.901 |
| 2003 | 2                              | 8                               | 12.987      | 1.303.771 |
| 2004 | 2                              | 8                               | 14.357      | 1.400.838 |
| 2005 | 2                              | 8                               | 16.129      | 1.414.051 |
| 2006 | 2                              | 8                               | 14.219      | 1.401.934 |
| 2007 | 2                              | 9                               | 15.639      | 1.400.000 |
| 2008 | 2                              | 9                               | 19.456      | 1.405.686 |
| 2009 | 2                              | 9                               | 17.582      | 1.405.082 |
| 2010 | 2                              | 9                               | 17.446      | 1.403.378 |

Quelle: Schlepp- und Fährgesellschaft Kiel mbH

<sup>1</sup> am Ende des Jahres

## 715. Kraftfahrzeuge in den Stadtteilen 2010

| Stadtteil                     | Kraftfahrzeuge insgesamt | davon        |                    |               |              |              | Nutzfahrzeuge | Kraftfahrzeuganhänger |
|-------------------------------|--------------------------|--------------|--------------------|---------------|--------------|--------------|---------------|-----------------------|
|                               |                          | Kraft-räder  | Personenkraftwagen |               |              |              |               |                       |
|                               |                          |              | insgesamt          | privat        | gewerblich   |              |               |                       |
| Altstadt                      | 785                      | 16           | 702                | 271           | 431          | 67           | 43            |                       |
| Vorstadt                      | 1.489                    | 32           | 1.333              | 501           | 832          | 124          | 92            |                       |
| Exerzierplatz                 | 2.575                    | 179          | 2.228              | 1.944         | 284          | 168          | 177           |                       |
| Damperhof                     | 1.393                    | 69           | 1.209              | 993           | 216          | 115          | 83            |                       |
| Brunswik                      | 2.414                    | 138          | 2.128              | 1.903         | 225          | 148          | 114           |                       |
| Düsternbrook                  | 1.805                    | 72           | 1.649              | 1.368         | 281          | 84           | 184           |                       |
| Blücherplatz                  | 4.810                    | 327          | 4.324              | 4.171         | 153          | 159          | 244           |                       |
| Wik                           | 8.727                    | 588          | 7.655              | 7.143         | 512          | 484          | 522           |                       |
| Ravensberg                    | 4.851                    | 293          | 4.073              | 3.433         | 640          | 485          | 475           |                       |
| Schreventeich                 | 6.063                    | 350          | 5.179              | 3.664         | 1.515        | 534          | 302           |                       |
| Südfriedhof                   | 5.882                    | 442          | 5.001              | 4.440         | 561          | 439          | 366           |                       |
| Gaarden-Ost                   | 4.421                    | 223          | 3.671              | 3.130         | 541          | 527          | 314           |                       |
| Gaarden-Süd/Kronsborg         | 5.248                    | 414          | 4.442              | 4.009         | 433          | 392          | 446           |                       |
| Hassee                        | 6.428                    | 451          | 5.239              | 4.518         | 721          | 738          | 729           |                       |
| Hasseldieksdamm               | 2.189                    | 133          | 1.638              | 1.339         | 299          | 418          | 307           |                       |
| Ellerbek                      | 2.491                    | 200          | 2.213              | 2.190         | 23           | 78           | 197           |                       |
| Wellingdorf                   | 3.770                    | 264          | 3.264              | 2.967         | 297          | 242          | 350           |                       |
| Holtenau                      | 2.830                    | 209          | 2.550              | 2.497         | 53           | 71           | 207           |                       |
| Pries                         | 3.623                    | 340          | 3.183              | 3.155         | 28           | 100          | 315           |                       |
| Friedrichsort                 | 1.033                    | 83           | 909                | 810           | 99           | 41           | 71            |                       |
| Neumühlen/Dietrichsdorf       | 4.781                    | 389          | 4.218              | 4.153         | 65           | 174          | 400           |                       |
| Elmschenhagen                 | 8.780                    | 754          | 7.731              | 7.593         | 138          | 295          | 813           |                       |
| Suchsdorf                     | 5.098                    | 332          | 4.616              | 4.354         | 262          | 150          | 301           |                       |
| Schilksee                     | 3.114                    | 148          | 2.873              | 2.764         | 109          | 93           | 282           |                       |
| Mettenhof                     | 6.877                    | 348          | 6.358              | 6.086         | 272          | 171          | 328           |                       |
| Russee                        | 4.308                    | 339          | 3.843              | 3.785         | 58           | 126          | 322           |                       |
| Meimersdorf                   | 1.484                    | 132          | 1.288              | 1.281         | 7            | 64           | 147           |                       |
| Moorsee                       | 1.590                    | 122          | 1.119              | 879           | 240          | 349          | 266           |                       |
| Wellsee                       | 4.958                    | 223          | 3.044              | 2.425         | 619          | 1.691        | 383           |                       |
| Rönne                         | 323                      | 38           | 259                | 258           | 1            | 26           | 61            |                       |
| nicht zuzuordnen <sup>1</sup> | 34                       | 2            | 27                 | 16            | 11           | 5            | 5             |                       |
| <b>Kiel insgesamt</b>         | <b>114.174</b>           | <b>7.650</b> | <b>97.966</b>      | <b>88.040</b> | <b>9.926</b> | <b>8.558</b> | <b>8.846</b>  |                       |

Quelle: Kraftfahrt-Bundesamt

Stichtag: 01.01.2011

<sup>1</sup> EDV technisch bedingte Fehler (z.B. Adresse falsch geschrieben, daher nicht eindeutig zuordbar)

**Anmerkung:** Durch eine Umstellung der Kfz-Zulassungssystematik ab 01.03.2007 sind die Daten mit vorjährigen Auswertungen nicht vergleichbar. Bisher wurden die stillgelegten Fahrzeuge mit ausgewiesen. Die neue Datenlage weist die "außerbetriebgesetzten Fahrzeuge" nicht mit aus.



**717. Bestand an Kraftfahrzeugen seit 1960**

| Jahr <sup>1</sup> | ins-<br>gesamt | davon               |         |                  | Jahr <sup>1</sup> | ins-<br>gesamt | davon               |         |                  |
|-------------------|----------------|---------------------|---------|------------------|-------------------|----------------|---------------------|---------|------------------|
|                   |                | Kräder <sup>2</sup> | PKW     | LKW <sup>3</sup> |                   |                | Kräder <sup>2</sup> | PKW     | LKW <sup>3</sup> |
| 1960              | 26.424         | 4.405               | 17.982  | 4.037            | 2005              | 122.961        | 8.068               | 104.418 | 10.475           |
| 1961              | 29.979         | 4.352               | 21.570  | 4.057            | 2006              | 123.433        | 8.071               | 106.642 | 8.720            |
| 1962              | 34.140         | 4.094               | 25.642  | 4.404            | 2007              | 124.443        | 8.110               | 107.472 | 8.861            |
| 1963              | 38.475         | 3.753               | 29.990  | 4.732            | 2008 <sup>4</sup> | 110.196        | 7.183               | 94.561  | 8.452            |
| 1964              | 42.722         | 3.217               | 34.552  | 4.953            | 2009              | 110.411        | 7.324               | 94.713  | 8.374            |
| 1965              | 46.432         | 2.612               | 38.751  | 5.069            | 2010              | 112.345        | 7.559               | 96.294  | 8.492            |
| 1966              | 50.614         | 2.125               | 43.287  | 5.202            | 2011              | 114.174        | 7.650               | 97.966  | 8.558            |
| 1967              | 53.582         | 1.487               | 46.861  | 5.234            |                   |                |                     |         |                  |
| 1968              | 55.066         | 1.098               | 48.763  | 5.205            |                   |                |                     |         |                  |
| 1969              | 56.927         | 907                 | 50.741  | 5.279            |                   |                |                     |         |                  |
| 1970              | 60.479         | 711                 | 54.347  | 5.421            |                   |                |                     |         |                  |
| 1971              | 68.020         | 673                 | 61.394  | 5.953            |                   |                |                     |         |                  |
| 1972              | 71.457         | 600                 | 64.803  | 6.054            |                   |                |                     |         |                  |
| 1973              | 74.032         | 627                 | 67.261  | 6.144            |                   |                |                     |         |                  |
| 1974              | 74.782         | 652                 | 68.046  | 6.084            |                   |                |                     |         |                  |
| 1975              | 74.124         | 707                 | 67.532  | 5.885            |                   |                |                     |         |                  |
| 1976              | 76.030         | 774                 | 69.776  | 5.480            |                   |                |                     |         |                  |
| 1977              | 79.740         | 935                 | 73.169  | 5.636            |                   |                |                     |         |                  |
| 1978              | 83.840         | 1.037               | 77.022  | 5.781            |                   |                |                     |         |                  |
| 1979              | 87.846         | 1.251               | 80.537  | 6.058            |                   |                |                     |         |                  |
| 1980              | 91.618         | 1.574               | 83.606  | 6.438            |                   |                |                     |         |                  |
| 1981              | 92.540         | 1.886               | 84.003  | 6.651            |                   |                |                     |         |                  |
| 1982              | 92.734         | 2.226               | 83.828  | 6.680            |                   |                |                     |         |                  |
| 1983              | 93.609         | 2.796               | 84.225  | 6.588            |                   |                |                     |         |                  |
| 1984              | 94.681         | 3.009               | 85.131  | 6.541            |                   |                |                     |         |                  |
| 1985              | 95.766         | 3.306               | 85.940  | 6.520            |                   |                |                     |         |                  |
| 1986              | 97.589         | 3.377               | 87.574  | 6.638            |                   |                |                     |         |                  |
| 1987              | 99.155         | 3.449               | 89.127  | 6.579            |                   |                |                     |         |                  |
| 1988              | 103.393        | 3.645               | 92.974  | 6.774            |                   |                |                     |         |                  |
| 1989              | 105.777        | 3.705               | 95.176  | 6.896            |                   |                |                     |         |                  |
| 1990              | 110.235        | 3.917               | 99.194  | 7.124            |                   |                |                     |         |                  |
| 1991              | 111.646        | 4.106               | 100.075 | 7.465            |                   |                |                     |         |                  |
| 1992              | 113.111        | 4.358               | 101.065 | 7.688            |                   |                |                     |         |                  |
| 1993              | 116.361        | 4.660               | 103.731 | 7.970            |                   |                |                     |         |                  |
| 1994              | 118.579        | 5.140               | 105.335 | 8.104            |                   |                |                     |         |                  |
| 1995              | 119.724        | 5.573               | 105.894 | 8.257            |                   |                |                     |         |                  |
| 1996              | 120.676        | 5.995               | 106.254 | 8.427            |                   |                |                     |         |                  |
| 1997              | 121.515        | 6.724               | 106.187 | 8.604            |                   |                |                     |         |                  |
| 1998              | 121.594        | 7.217               | 104.839 | 9.538            |                   |                |                     |         |                  |
| 1999              | 119.960        | 7.443               | 102.856 | 9.661            |                   |                |                     |         |                  |
| 2000              | 117.996        | 7.583               | 100.737 | 9.676            |                   |                |                     |         |                  |
| 2001              | 121.041        | 7.863               | 102.988 | 10.190           |                   |                |                     |         |                  |
| 2002              | 122.364        | 7.925               | 104.223 | 10.216           |                   |                |                     |         |                  |
| 2003              | 122.604        | 8.061               | 104.350 | 10.193           |                   |                |                     |         |                  |
| 2004              | 122.598        | 8.078               | 104.262 | 10.258           |                   |                |                     |         |                  |

Quelle bis 1986: Statistisches Landesamt Schleswig-Holstein

Quelle ab 1987: Kraftfahrt-Bundesamt

<sup>1</sup> Stichtag bis 1992: 01. Januar; Stichtag ab 1992: 10. Januar; Stichtag ab 1999: 01. Januar<sup>2</sup> 1966-1976 ohne Mopeds; 1977-1982 ohne Kleinkrafträder; seit 1983 ohne Leichtkrafträder<sup>3</sup> Busse, Zugmaschinen und übrige Fahrzeuge

### 718. Flughafen Kiel-Holtenau

| Jahr | Anzahl der Passagiere insgesamt | darunter:                                |                |
|------|---------------------------------|--|----------------|
|      |                                 | Passagiere im Linienverkehr <sup>1</sup> | Flugbewegungen |
| 1994 | 110.300                         | 67.228                                   | 38.840         |
| 1995 | 114.200                         | 74.636                                   | 33.096         |
| 1996 | 111.077                         | 82.195                                   | 31.238         |
| 1997 | 117.070                         | 87.804                                   | 35.910         |
| 1998 | 121.535                         | 96.390                                   | 31.554         |
| 1999 | 129.211                         | 100.554                                  | 32.242         |
| 2000 | 145.192                         | 104.901                                  | 30.073         |
| 2001 | 166.196                         | 126.628                                  | 31.028         |
| 2002 | 163.052                         | 128.269                                  | 27.200         |
| 2003 | 114.018                         | 81.910                                   | 25.930         |
| 2004 | 79.818                          | 52.865                                   | 21.064         |
| 2005 | 73.472                          | 41.889                                   | 19.367         |
| 2006 | 30.528                          | 6.545                                    | 16.264         |
| 2007 | 22.660                          | -  | 15.792         |
| 2008 | 31.754                          | -  | 18.292         |
| 2009 | 29.540                          | -  | 18.336         |
| 2010 | 19.802                          | -  | 14.918         |

Quelle: Kieler Flughafengesellschaft mbH

<sup>1</sup> Die letzte Linienfluglinie ist im Oktober 2006 eingestellt worden

### Flughafen Kiel-Holtenau - Anzahl der Flugbewegungen

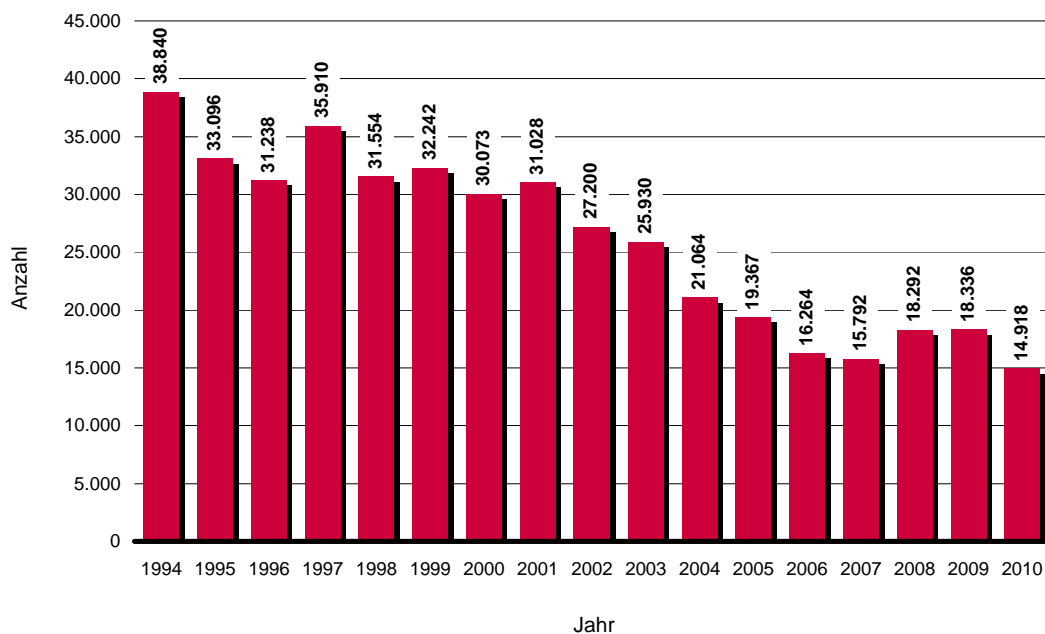

---

# Preisindizes, Flächen und Landwirtschaft

---

**801. Verbraucherpreisindex für Deutschland und Index der Einzelhandelspreise (2005  $\triangleq$  100)**

| Jahr<br>-----<br>Monat | Verbraucherpreisindex |   |   |  |                                  |                            | Index der Einzelhandelspreise  |  |       |
|------------------------|-----------------------|---|---|--|----------------------------------|----------------------------|--|--|-------|
|                        | Gesamt-<br>index      | darunter ausgewählte Positionen                     |   |  |                                  |                            | WZ 52 + 50<br>Einzelhandel<br>und Kraft-<br>fahrzeug-<br>handel,<br>Tankstellen<br>zusammen <sup>1</sup> | WZ 52<br>Einzel-<br>handel<br>ins-<br>gesamt |       |
|                        |                       | Nahrungs-<br>mittel und<br>alkoholfreie<br>Getränke | Wohnung,<br>Wasser,<br>Strom, Gas<br>u. a.<br>Brennstoffe | Beherber-<br>gungs- und<br>Gaststätten-<br>dienst-<br>leistungen | Wohnungs-<br>netto-<br>kaltmiete | Kraftfahrer-<br>preisindex |  |  |       |
| 2002                   | D                     | 95,9  | 100,4   | 94,4   | 98,3                             | 97,2                       | 92,8   | 101,8  | 101,9 |
| 2003                   | D                     | 96,9  | 100,3   | 95,8   | 99,1                             | 98,2                       | 94,5   | 102,0  | 101,9 |
| 2004                   | D                     | 98,5  | 99,9  | 97,3   | 99,9                             | 99,1                       | 96,8   | 102,3  | 101,8 |
| 2005                   | D                     | 100,0   | 100,0   | 100,0  | 100,0                            | 100,0                      | 100,0  | 103,0  | 102,3 |
| 2006                   | D                     | 101,6   | 102,0   | 102,9  | 101,2                            | 101,1                      | 102,9  | 104,0  | 103,1 |
| 2007                   | D                     | 103,9   | 105,9   | 104,9  | 104,0                            | 102,2                      | 107,0  | 106,0  | 104,7 |
| 2008                   | D                     | 106,6   | 112,3   | 108,5  | 106,3                            | 103,5                      | 110,3  | 108,7  | 107,5 |
| 2009                   | D                     | 107,0   | 110,9   | 108,9  | 108,7                            | 104,6                      | 107,6  | 105,5  | 105,2 |
| 2010                   | D                     | 108,2   | 112,5   | 110,1  | 109,9                            | 105,8                      | 111,6  | 106,7  | 106,6 |
| 2008                   | Januar                | 105,3   | 111,6   | 106,8  | 103,7                            | 103,0                      | 109,0  | 107,5  | 106,3 |
|                        | Februar               | 105,8   | 111,7   | 107,1  | 105,1                            | 103,1                      | 108,9  | 107,9  | 106,8 |
|                        | März                  | 106,3   | 112,3   | 107,4  | 105,5                            | 103,2                      | 110,4  | 108,4  | 107,3 |
|                        | April                 | 106,1   | 112,7   | 107,8  | 103,9                            | 103,3                      | 110,5  | 108,8  | 107,7 |
|                        | Mai                   | 106,7   | 112,7   | 108,5  | 105,0                            | 103,4                      | 112,4  | 109,1  | 107,9 |
|                        | Juni                  | 107,0   | 112,7   | 108,9  | 106,1                            | 103,5                      | 113,5  | 109,2  | 108,0 |
|                        | Juli                  | 107,6   | 112,9   | 109,3  | 109,1                            | 103,6                      | 114,1  | 109,1  | 107,8 |
|                        | August                | 107,3   | 112,6   | 109,1  | 109,0                            | 103,7                      | 111,8  | 108,9  | 107,6 |
|                        | September             | 107,2   | 112,3   | 109,3  | 106,1                            | 103,8                      | 112,1  | 109,2  | 108,0 |
|                        | Oktober               | 107,0   | 112,5   | 109,6  | 106,1                            | 103,9                      | 109,5  | 109,2  | 108,1 |
|                        | November              | 106,5   | 111,6   | 109,3  | 105,3                            | 104,0                      | 106,6  | 108,7  | 107,7 |
|                        | Dezember              | 106,8   | 112,2   | 108,7  | 111,2                            | 104,0                      | 104,4  | 108,3  | 107,3 |
| 2009                   | Januar                | 106,3   | 112,7   | 109,4  | 106,9                            | 104,1                      | 105,1  | 105,0  | 104,6 |
|                        | Februar               | 106,9   | 112,8   | 109,4  | 108,2                            | 104,3                      | 105,8  | 105,5  | 105,2 |
|                        | März                  | 106,8   | 112,3   | 109,3  | 107,0                            | 104,4                      | 105,4  | 105,5  | 105,1 |
|                        | April                 | 106,8   | 111,9   | 108,9  | 106,9                            | 104,5                      | 106,7  | 105,7  | 105,3 |
|                        | Mai                   | 106,7   | 111,3   | 108,9  | 107,8                            | 104,5                      | 107,4  | 105,6  | 105,2 |
|                        | Juni                  | 107,1   | 111,7   | 109,1  | 108,6                            | 104,6                      | 108,8  | 105,8  | 105,6 |
|                        | Juli                  | 107,1   | 110,5   | 108,7  | 111,5                            | 104,7                      | 107,6  | 105,1  | 104,5 |
|                        | August                | 107,3   | 109,5   | 108,9  | 110,8                            | 104,8                      | 109,0  | 105,3  | 104,9 |
|                        | September             | 106,9   | 109,5   | 108,7  | 108,1                            | 104,8                      | 108,1  | 105,6  | 105,2 |
|                        | Oktober               | 107,0   | 109,0   | 108,7  | 107,8                            | 104,9                      | 108,7  | 105,7  | 105,4 |
|                        | November              | 106,9   | 109,4   | 108,7  | 107,0                            | 105,0                      | 109,4  | 105,6  | 105,2 |
|                        | Dezember              | 107,8   | 110,0   | 108,5  | 113,3                            | 105,1                      | 109,0  | 105,9  | 105,6 |
| 2010                   | Januar                | 107,1   | 111,3   | 109,1  | 108,5                            | 105,2                      | 110,3  | 105,8  | 105,5 |
|                        | Februar               | 107,5   | 111,5   | 109,1  | 109,1                            | 105,3                      | 109,6  | 106,0  | 105,8 |
|                        | März                  | 108,0   | 112,4   | 109,5  | 109,2                            | 105,5                      | 111,5  | 106,7  | 106,6 |
|                        | April                 | 107,9   | 113,2   | 109,9  | 107,8                            | 105,6                      | 112,2  | 107,0  | 107,0 |
|                        | Mai                   | 108,0   | 112,5   | 110,0  | 109,0                            | 105,7                      | 112,2  | 106,8  | 106,8 |
|                        | Juni                  | 108,1   | 112,7   | 110,1  | 109,8                            | 105,8                      | 112,2  | 106,8  | 106,7 |
|                        | Juli                  | 108,4   | 112,9   | 110,1  | 112,6                            | 105,9                      | 111,5  | 106,3  | 106,2 |
|                        | August                | 108,4   | 112,1   | 110,4  | 112,2                            | 106,0                      | 111,2  | 106,4  | 106,2 |
|                        | September             | 108,3   | 112,0   | 110,4  | 109,2                            | 106,0                      | 111,5  | 106,7  | 106,6 |
|                        | Oktober               | 108,4   | 111,9   | 110,5  | 109,1                            | 106,1                      | 111,6  | 106,9  | 106,8 |
|                        | November              | 108,5   | 112,9   | 110,8  | 108,1                            | 106,3                      | 111,9  | 107,3  | 107,3 |
|                        | Dezember              | 109,6   | 114,0   | 111,1  | 114,1                            | 106,4                      | 113,4  | 107,6  | 107,7 |

Quelle: Statistisches Amt für Hamburg und Schleswig-Holstein

<sup>1</sup> Frühere Bezeichnung: Index der Einzelhandelspreise



**802. Flächen der Stadt nach Nutzungsart**

| Jahr | insgesamt | davon                   |            |                |                 |             |                 |         |                            |            |              |                         |
|------|-----------|-------------------------|------------|----------------|-----------------|-------------|-----------------|---------|----------------------------|------------|--------------|-------------------------|
|      |           | Gebäude- und Freifläche | dar.       | Betriebsfläche | Erholungsfläche | dar.        | Verkehrsflächen | dar.    | Landwirtschaftliche Fläche | Waldfläche | Wasserfläche | Flächen anderer Nutzung |
|      |           |                         | für Wohnen |                |                 | Grünanlagen |                 | Straßen |                            |            |              |                         |
| ha.  |           |                         |            |                |                 |             |                 |         |                            |            |              |                         |
| 2005 | 11.839,7  | 4.015,7                 | 2.076,6    | 30,2           | 593,9           | 431,0       | 1.599,7         | 1.113,3 | 3.793,3                    | 487,6      | 1.092,4      | 227,1                   |
| 2006 | 11.865,2  | 3.960,2                 | 2.060,2    | 27,7           | 545,8           | 376,8       | 1.662,3         | 1.116,5 | 3.762,0                    | 597,1      | 1.121,6      | 188,5                   |
| 2007 | 11.865,2  | 3.962,6                 | 2.073,3    | 10,7           | 633,3           | 471,6       | 1.687,0         | 1.116,3 | 3.625,8                    | 650,2      | 1.115,6      | 180,1                   |
| 2008 | 11.865,2  | 3.932,8                 | 2.087,1    | 10,7           | 657,1           | 493,6       | 1.713,5         | 1.128,1 | 3.605,3                    | 649,6      | 1.115,2      | 181,1                   |
| 2009 | 11.865,2  | 3.935,0                 | 2.091,7    | 9,9            | 654,1           | 490,6       | 1.713,2         | 1.128,5 | 3.588,5                    | 669,8      | 1.112,7      | 182,0                   |
| 2010 | 11.865,2  | 3.938,5                 | 2.094,8    | 10,0           | 652,3           | 488,9       | 1.712,9         | 1.128,5 | 3.571,7                    | 684,1      | 1.113,6      | 182,1                   |

Quelle: Katasteramt Kiel

**803. Flächen der Stadtteile in Hektar**

| Stadtteil                               | Hektar          | Einwohner/-innen | Einwohner/innen pro Hektar |
|---|-----------------|------------------|----------------------------|
| Altstadt                                | 34,7            | 608              | 17,5                       |
| Vorstadt                                | 46,2            | 1.089            | 23,6                       |
| Exerzierplatz                           | 42,0            | 6.237            | 148,5                      |
| Damperhof                               | 45,8            | 3.124            | 68,2                       |
| Brunswik                                | 54,0            | 6.236            | 115,5                      |
| Düsternbrook                            | 183,2           | 2.986            | 16,3                       |
| Blücherpatz                             | 82,3            | 10.818           | 131,4                      |
| Wik                                     | 772,8           | 17.904           | 23,2                       |
| Ravensberg                              | 301,4           | 11.581           | 38,4                       |
| Schreventeich                           | 247,3           | 11.427           | 46,2                       |
| Südfriedhof                             | 318,7           | 14.206           | 44,6                       |
| Gaarden Ost                             | 259,7           | 16.289           | 62,7                       |
| Gaarden Süd/Kronsborg                   | 628,7           | 10.458           | 16,6                       |
| Hassee                                  | 580,2           | 12.028           | 20,7                       |
| Hasseldieksdamm                         | 338,6           | 2.808            | 8,3                        |
| Ellerbek                                | 237,4           | 5.841            | 24,6                       |
| Wellingdorf                             | 376,8           | 7.989            | 21,2                       |
| Holtenau                                | 591,1           | 5.194            | 8,8                        |
| Pries                                   | 493,2           | 7.273            | 14,7                       |
| Friedrichsort                           | 271,2           | 2.153            | 7,9                        |
| Neumühlen/Dietrichsdorf                 | 434,2           | 11.914           | 27,4                       |
| Elmschenhagen                           | 666,4           | 17.120           | 25,7                       |
| Suchsdorf                               | 803,6           | 9.278            | 11,5                       |
| Schilksee                               | 589,5           | 5.220            | 8,9                        |
| Mettenhof                               | 282,7           | 18.973           | 67,1                       |
| Russee                                  | 397,5           | 7.297            | 18,4                       |
| Meimersdorf                             | 770,6           | 2.694            | 3,5                        |
| Moorsee                                 | 557,3           | 1.734            | 3,1                        |
| Wellsee                                 | 514,0           | 5.094            | 9,9                        |
| Rönne                                   | 478,4           | 435              | 0,9                        |
| <b>Stadtteile zusammen <sup>1</sup></b> | <b>11.399,6</b> | <b>236.008</b>   | <b>20,7</b>                |

Quelle: Eigene Fortschreibung - Stand 31.12.2010

<sup>1</sup> Fläche ohne den Kieler Hafen, die amtliche Fläche der Landeshauptstadt Kiel beträgt 11.865 ha.

**804. Die landwirtschaftlich genutzte Fläche nach Nutzungsarten in Hektar**

| Jahr | Landwirtschaftlich genutzte Fläche insgesamt | darunter                         |  |                              |                  |               |
|------|--|----------------------------------|--|------------------------------|------------------|---------------|
|      |  | Ackerland (nur genutzte Flächen) | Haus- und Nutzgärten (ohne Ziergärten und Rasen) | Obstanlagen als Hauptnutzung | Baumschulflächen | Dauergrünland |
| ha.  |  |                                  |  |                              |                  |               |
| 1989 | 2.617  | 1.682                            | 12   | 1                            | 2                | 922           |
| 1990 | 2.834  | 1.810                            | 11   | 1                            | 2                | 1.011         |
| 1991 | 2.728  | 1.769                            | 11   | 1                            | 2                | 946           |
| 1992 | 2.627  | 1.661                            | 10   | 3                            | 2                | 952           |
| 1993 | 2.289  | 1.353                            | 10   | 3                            | 2                | 921           |
| 1994 | 2.238  | 1.361                            | 11   | 3                            | 6                | 859           |
| 1995 | 2.291  | 1.409                            | 10   | 3                            | 2                | 867           |
| 1996 | 2.292  | 1.354                            | 9  | 5                            | 2                | 923           |
| 1997 | 2.271  | 1.332                            | 9  | 5                            | 2                | 923           |
| 1998 | 2.251  | 1.315                            | 9  | 5                            | 2                | 921           |
| 1999 | 1.984  | 1.226                            | 4  | 5                            | 2                | 748           |
| 2001 | 1.965  | 1.226                            | 4  | 5                            | 3                | 727           |
| 2003 | 1.962  | 1.236                            | 4  | 5                            | 4                | 712           |
| 2005 | 2.314  | 1.318                            | 4  | 5                            | 4                | 984           |
| 2007 | 2.287  | 1.278                            | 2  | -                            | -                | 1.000         |
| 2009 | ...  | ...                              | ...  | ...                          | ...              | ...           |

Quelle: Statistisches Amt für Hamburg und Schleswig-Holstein

**805. Viehbestände**

| Jahr | Pferde | Schafe | Rinder    |                    |
|------|--------|--------|-----------|--------------------|
|      |        |        | insgesamt | darunter Milchkühe |
| 1990 | 323    | 98     | 2.683     | -                  |
| 1992 | 331    | 104    | 1.976     | -                  |
| 1994 | 358    | 114    | 1.679     | 545                |
| 1996 | 390    | 126    | 1.660     | 546                |
| 1999 | 262    | 298    | 1.789     | 494                |
| 2001 | 240    | 303    | 1.718     | -                  |
| 2003 | 256    | 364    | 1.497     | 413                |
| 2005 | -      | -      | -         | -                  |
| 2007 | 301    | -      | 1.468     | 531                |
| 2009 | -      | -      | 1.765     | 586                |

Quelle: Statistisches Amt für Hamburg und Schleswig-Holstein

---

# Bau- und Wohnungswesen

---

## 901. Baugenehmigungen

| Jahr | Wohnungen insgesamt | davon                       |                            |   |                                  |               |   |
|------|---------------------|-----------------------------|----------------------------|---|----------------------------------|---------------|---|
|      |                     | Errichtung neuer Wohnbauten |                            | Maßnahmen an bestehenden Wohngebäuden (Anzahl Wohnungen) <sup>2</sup> | Errichtung neuer Nichtwohnbauten |               | Maßnahmen an bestehenden Nichtwohnggebäuden (Anzahl Wohnungen) <sup>2</sup> |
|      |                     | Gebäude                     | mit Wohnungen <sup>1</sup> |   | Gebäude                          | mit Wohnungen |   |
| 1991 | 886                 | 197                         | 736                        | 135   | 50                               | 6             | 9   |
| 1992 | 1.056               | 243                         | 929                        | 110   | 47                               | 16            | 1   |
| 1993 | 954                 | 251                         | 821                        | 74  | 32                               | 54            | 5   |
| 1994 | 1.090               | 233                         | 924                        | 149   | 34                               | 7             | 10  |
| 1995 | 1.326               | 288                         | 991                        | 290   | 41                               | 39            | 6   |
| 1996 | 849                 | 170                         | 620                        | 187   | 29                               | 35            | 7   |
| 1997 | 1.505               | 236                         | 1.380                      | 123   | 37                               | 2             | -   |
| 1998 | 851                 | 165                         | 737                        | 106   | 45                               | 12            | -4  |
| 1999 | 550                 | 192                         | 502                        | 36  | 28                               | 8             | 4   |
| 2000 | 299                 | 168                         | 255                        | 43  | 26                               | 1             | -   |
| 2001 | 322                 | 249                         | 354                        | -39   | 25                               | 7             | -   |
| 2002 | 300                 | 218                         | 257                        | 38  | 16                               | 5             | -   |
| 2003 | 316                 | 209                         | 297                        | 17  | 23                               | -             | 2   |
| 2004 | 318                 | 197                         | 273                        | 48  | 13                               | -             | -3  |
| 2005 | 297                 | 227                         | 266                        | 30  | 27                               | -             | 1   |
| 2006 | 358                 | 237                         | 328                        | 31  | 28                               | 1             | -2  |
| 2007 | 319                 | 200                         | 309                        | 9   | 23                               | -             | 1   |
| 2008 | 256                 | 142                         | 243                        | 17  | 22                               | -             | -4  |
| 2009 | 335                 | 234                         | 310                        | 23  | 18                               | 4             | -2  |
| 2010 | 283                 | 171                         | 249                        | 34  | 19                               | -             | -   |

Quelle: Statistisches Amt für Hamburg und Schleswig-Holstein

<sup>1</sup> Inklusive Wohnungen in Wohnheimen<sup>2</sup> Ergebnisse unter Berücksichtigung von Abgängen, die sich durch Abbrüche und Nutzungsänderungen ergeben

## 902. Baufertigstellungen - nur Errichtung neuer Gebäude -

| Jahr | Wohngebäude       |               |                                   | Nichtwohngebäude  |               |
|------|-------------------|---------------|-----------------------------------|-------------------|---------------|
|      | Gebäude insgesamt | mit Wohnungen | darunter                          | Gebäude insgesamt | mit Wohnungen |
|      |                   |               | Wohngebäude mit 1 und 2 Wohnungen |                   |               |
| 1991 | 155               | 487           | 127                               | 40                | 11            |
| 1992 | 235               | 812           | 184                               | 46                | 5             |
| 1993 | 243               | 784           | 190                               | 34                | 5             |
| 1994 | 215               | 719           | 171                               | 29                | 18            |
| 1995 | 261               | 1.137         | 181                               | 40                | 65            |
| 1996 | 168               | 638           | 115                               | 21                | 3             |
| 1997 | 213               | 1.046         | 128                               | 33                | 43            |
| 1998 | 251               | 1.179         | 143                               | 34                | 6             |
| 1999 | 148               | 553           | 100                               | 38                | 1             |
| 2000 | 136               | 189           | 128                               | 24                | 6             |
| 2001 | 171               | 253           | 158                               | 31                | 2             |
| 2002 | 293               | 420           | 283                               | 11                | 8             |
| 2003 | 217               | 296           | 206                               | 26                | 4             |
| 2004 | 181               | 225           | 176                               | 18                | 1             |
| 2005 | 191               | 275           | 180                               | 11                | -             |
| 2006 | 198               | 273           | 189                               | 24                | 1             |
| 2007 | 223               | 266           | 214                               | 25                | -             |
| 2008 | 135               | 214           | 130                               | 10                | -             |
| 2009 | 146               | 296           | 134                               | 18                | -             |
| 2010 | 107               | 141           | 101                               | 16                | 4             |

Quelle: Statistisches Amt für Hamburg und Schleswig-Holstein

**903. Bauüberhang - Errichtung neuer Gebäude -**

(genehmigte, aber noch nicht fertiggestellte Wohnungen)

| Jahr | Genehmigte Wohnungen in Wohn- und Nichtwohngebäuden | davon             |                     |
|------|---|-------------------|---------------------|
|      |   | im Bau befindlich | noch nicht begonnen |
| 1991 | 948   | 655               | 293                 |
| 1992 | 1.075   | 835               | 240                 |
| 1993 | 1.133   | 870               | 263                 |
| 1994 | 1.293   | 1.068             | 225                 |
| 1995 | 1.086   | 529               | 557                 |
| 1996 | 1.095   | 813               | 282                 |
| 1997 | 1.343   | 1.038             | 305                 |
| 1998 | 768   | 443               | 325                 |
| 1999 | 698   | 161               | 537                 |
| 2000 | 735   | 223               | 512                 |
| 2001 | 791   | 561               | 230                 |
| 2002 | 314   | 186               | 128                 |
| 2003 | 289   | 183               | 106                 |
| 2004 | 311   | 215               | 96                  |
| 2005 | 270   | 136               | 134                 |
| 2006 | 311   | 170               | 141                 |
| 2007 | 346   | 199               | 147                 |
| 2008 | 366   | 249               | 117                 |
| 2009 | 354   | 162               | 192                 |
| 2010 | 439   | 302               | 137                 |

Quelle: Statistisches Amt für Hamburg und Schleswig-Holstein

**904. Bestand an Wohngebäuden und Wohnungen <sup>1</sup>**

| Jahr | Wohngebäude | Wohnungen in Wohngebäuden | Wohnungen in Nichtwohngebäuden | Wohnungen gesamt |
|------|-------------|---------------------------|--------------------------------|------------------|
| 1991 | 31.979      | 119.643                   | 1.431                          | 121.074          |
| 1992 | 32.199      | 120.443                   | 1.442                          | 121.885          |
| 1993 | 32.427      | 121.241                   | 1.445                          | 122.686          |
| 1994 | 32.637      | 122.034                   | 1.468                          | 123.502          |
| 1995 | 32.890      | 123.229                   | 1.539                          | 124.768          |
| 1996 | 33.047      | 123.930                   | 1.544                          | 125.474          |
| 1997 | 33.254      | 125.226                   | 1.595                          | 126.821          |
| 1998 | 33.505      | 126.553                   | 1.602                          | 128.155          |
| 1999 | 33.649      | 127.149                   | 1.614                          | 128.763          |
| 2000 | 33.779      | 127.380                   | 1.629                          | 129.009          |
| 2001 | 33.944      | 127.586                   | 1.630                          | 129.216          |
| 2002 | 34.231      | 127.983                   | 1.640                          | 129.623          |
| 2003 | 34.443      | 128.293                   | 1.646                          | 129.939          |
| 2004 | 34.617      | 128.411                   | 1.638                          | 130.049          |
| 2005 | 34.804      | 128.716                   | 1.640                          | 130.356          |
| 2006 | 35.002      | 129.018                   | 1.642                          | 130.660          |
| 2007 | 35.218      | 129.276                   | 1.644                          | 130.920          |
| 2008 | 35.345      | 129.436                   | 1.633                          | 131.069          |
| 2009 | 35.491      | 129.738                   | 1.633                          | 131.371          |
| 2010 | 35.585      | 129.809                   | 1.635                          | 131.444          |

Quelle: Statistisches Amt für Hamburg und Schleswig-Holstein

<sup>1</sup> Seit 1989 ohne Wohnheime

## 905. Netto-Zugang an Wohnungen

| Stadtteil               | Jahr       |            |            |            |            |            |            |            |            |           | Σ seit 2001  |
|-------------------------|------------|------------|------------|------------|------------|------------|------------|------------|------------|-----------|--------------|
|                         | 2001       | 2002       | 2003       | 2004       | 2005       | 2006       | 2007       | 2008       | 2009       | 2010      |              |
| Altstadt                | -          | -          | -          | -          | -          | -          | 1          | 6          | -          | -         | 7            |
| Vorstadt                | -          | -          | 2          | -          | -5         | -          | -1         | -          | -          | -         | -4           |
| Exerzierplatz           | -12        | -14        | -          | 16         | 33         | -          | -          | -          | 2          | 1         | 26           |
| Damperhof               | -7         | -          | 11         | 2          | 6          | 22         | -3         | -8         | 9          | 8         | 40           |
| Brunswik                | 2          | 2          | -          | -          | -          | -          | 10         | -1         | 22         | 6         | 41           |
| Düsternbrook            | -          | -          | 1          | 1          | 7          | 11         | 8          | 17         | 1          | 10        | 56           |
| Blücherplatz            | -3         | -1         | 3          | 2          | 12         | 1          | -          | -          | 2          | -74       | -58          |
| Wik                     | 23         | 33         | 32         | 1          | -1         | 1          | -2         | 1          | 19         | -         | 107          |
| Ravensberg              | 19         | 4          | 117        | 3          | -1         | 3          | -          | 1          | 67         | 2         | 215          |
| Schreventeich           | -41        | 3          | 1          | 6          | 4          | -          | 2          | 7          | -          | -         | -18          |
| Südfriedhof             | 10         | -1         | 18         | -5         | 8          | 5          | 2          | 12         | 3          | -7        | 45           |
| Gaarden-Ost             | -2         | 39         | 2          | -          | -3         | 1          | -2         | -1         | 1          | -         | 35           |
| Gaarden-Süd/Kronsburg   | 12         | 9          | 1          | 6          | 3          | 4          | 26         | 4          | -2         | 6         | 69           |
| Hassee                  | 18         | -2         | 50         | 21         | 11         | -66        | 6          | 4          | 2          | 1         | 45           |
| Hasseldieksdamm         | 2          | 6          | 20         | 5          | 5          | 9          | 14         | -          | -          | 1         | 62           |
| Ellerbek                | -23        | -          | -2         | 2          | 1          | -          | 3          | 1          | -          | -         | -18          |
| Wellingdorf             | 9          | 13         | -3         | -1         | -122       | 6          | -          | 85         | 6          | -         | -7           |
| Holtenau                | 14         | 1          | 3          | -          | 5          | 6          | 3          | 1          | -          | -         | 33           |
| Pries                   | 36         | 8          | 1          | 3          | 12         | 9          | 1          | 3          | 2          | -         | 75           |
| Friedrichsort           | 4          | -          | -          | -          | -          | -          | -          | 1          | -          | -         | 5            |
| Neumühlen/Dietrichsdorf | 5          | 19         | 7          | 61         | 34         | 6          | 9          | -3         | 7          | 2         | 147          |
| Elmschenhagen           | 2          | 23         | 2          | 11         | 38         | 8          | 8          | 3          | 2          | 2         | 99           |
| Suchsdorf               | 18         | 50         | 102        | 72         | 81         | 50         | 69         | 63         | 51         | 6         | 562          |
| Schilksee               | 1          | 2          | 6          | 1          | 1          | 1          | 3          | 5          | 6          | 1         | 27           |
| Mettenhof               | 4          | 3          | 2          | -          | 1          | -          | -          | 1          | 1          | 4         | 16           |
| Russee                  | 43         | 44         | 11         | 42         | 12         | 12         | 25         | 10         | 1          | 1         | 201          |
| Meimersdorf             | 25         | 97         | 41         | 48         | 11         | 76         | 55         | 15         | 99         | 77        | 544          |
| Moorsee                 | 12         | 2          | 2          | 4          | 9          | 33         | 8          | 8          | 20         | 15        | 113          |
| Wellsee                 | 9          | 8          | 1          | 3          | 14         | 7          | 5          | 5          | 9          | 5         | 66           |
| Rönne                   | 6          | -          | -          | -          | -          | -          | 3          | 6          | 1          | 1         | 17           |
| <b>Kiel insgesamt</b>   | <b>186</b> | <b>348</b> | <b>431</b> | <b>304</b> | <b>176</b> | <b>205</b> | <b>253</b> | <b>246</b> | <b>331</b> | <b>68</b> | <b>2.548</b> |

Quelle: Eigene Fortschreibung

## Nettozugang an Wohnungen



**906. Anzahl der Wohnungen und Räume am 31.12.2010 <sup>1</sup>**

| Stadtteil               | Anzahl der Wohnungen |                      |               |               |               |               |              |              |                    | Wohnfläche<br>in qm |
|-------------------------|----------------------|----------------------|---------------|---------------|---------------|---------------|--------------|--------------|--------------------|---------------------|
|                         | insgesamt            | davon mit ... Räumen |               |               |               |               |              |              |                    |                     |
|                         |                      | 1                    | 2             | 3             | 4             | 5             | 6            | 7<br>u. m.   | o. A. <sup>2</sup> |                     |
| Altstadt                | 438                  | 54                   | 77            | 117           | 126           | 36            | 14           | 8            | 6                  | 25.489              |
| Vorstadt                | 967                  | 35                   | 77            | 356           | 377           | 65            | 24           | 5            | 28                 | 58.071              |
| Exerzierplatz           | 4.263                | 347                  | 411           | 1.535         | 1.354         | 385           | 100          | 71           | 60                 | 262.428             |
| Damperhof               | 2.197                | 273                  | 246           | 739           | 580           | 188           | 77           | 33           | 61                 | 133.169             |
| Brunswik                | 4.217                | 321                  | 581           | 1.491         | 1.445         | 239           | 60           | 43           | 37                 | 242.146             |
| Düsternbrook            | 1.528                | 122                  | 137           | 342           | 301           | 222           | 147          | 245          | 12                 | 139.897             |
| Blücherplatz            | 6.761                | 301                  | 546           | 1.633         | 2.645         | 1.041         | 392          | 196          | 7                  | 480.346             |
| Wik                     | 9.705                | 201                  | 522           | 2.938         | 3.637         | 1.515         | 443          | 224          | 225                | 650.245             |
| Ravensberg              | 7.294                | 380                  | 459           | 3.346         | 2.327         | 557           | 127          | 69           | 29                 | 422.134             |
| Schreventeich           | 6.981                | 282                  | 747           | 2.316         | 2.198         | 995           | 298          | 97           | 48                 | 430.949             |
| Südfriedhof             | 9.365                | 231                  | 926           | 4.382         | 2.814         | 687           | 224          | 54           | 47                 | 528.272             |
| Gaarden-Ost             | 10.365               | 510                  | 1.447         | 4.771         | 2.550         | 505           | 100          | 58           | 424                | 519.090             |
| Gaarden-Süd/Kronsburg   | 5.765                | 86                   | 318           | 1.788         | 1.835         | 942           | 423          | 288          | 85                 | 380.099             |
| Hassee                  | 7.249                | 507                  | 782           | 2.410         | 2.014         | 803           | 325          | 233          | 175                | 433.135             |
| Hasseldieksdamm         | 1.446                | 111                  | 54            | 290           | 295           | 299           | 189          | 176          | 32                 | 119.790             |
| Ellerbek                | 3.292                | 38                   | 303           | 1.168         | 1.063         | 451           | 189          | 54           | 26                 | 203.075             |
| Wellingdorf             | 4.652                | 132                  | 304           | 1.461         | 1.849         | 533           | 195          | 89           | 89                 | 279.754             |
| Holtenau                | 2.826                | 88                   | 182           | 625           | 882           | 594           | 311          | 137          | 7                  | 202.023             |
| Pries                   | 3.786                | 95                   | 163           | 1.093         | 1.546         | 498           | 241          | 121          | 29                 | 253.377             |
| Friedrichsort           | 1.173                | 35                   | 96            | 442           | 483           | 89            | 15           | 13           | 0                  | 73.875              |
| Neumühlen/Diedrichsdorf | 6.606                | 85                   | 532           | 2.011         | 2.331         | 1.064         | 268          | 175          | 140                | 404.720             |
| Elmschenhagen           | 8.515                | 96                   | 583           | 2.605         | 2.808         | 1.242         | 603          | 453          | 125                | 571.572             |
| Suchsdorf               | 4.301                | 21                   | 218           | 633           | 1.411         | 1.057         | 499          | 328          | 134                | 363.035             |
| Schilksee               | 3.088                | 556                  | 101           | 352           | 978           | 523           | 350          | 201          | 27                 | 248.177             |
| Mettenhof               | 8.644                | 501                  | 492           | 1.517         | 3.284         | 2.368         | 356          | 109          | 17                 | 635.824             |
| Russee                  | 3.364                | 38                   | 138           | 439           | 821           | 901           | 605          | 268          | 154                | 285.499             |
| Meimersdorf             | 1.040                | 7                    | 12            | 124           | 255           | 290           | 182          | 100          | 70                 | 93.901              |
| Moorsee                 | 690                  | 11                   | 8             | 64            | 142           | 212           | 128          | 69           | 56                 | 59.662              |
| Wellsee                 | 2.416                | 37                   | 160           | 510           | 686           | 514           | 247          | 96           | 166                | 178.462             |
| Rönne                   | 197                  | 0                    | 5             | 35            | 46            | 32            | 40           | 34           | 5                  | 19.348              |
| <b>Kiel insgesamt</b>   | <b>133.131</b>       | <b>5.501</b>         | <b>10.627</b> | <b>41.533</b> | <b>43.083</b> | <b>18.847</b> | <b>7.172</b> | <b>4.047</b> | <b>2.321</b>       | <b>8.697.564</b>    |

Quelle: Eigene Fortschreibung aufbauend auf der Gebäude- und Wohnungszählung 1968.

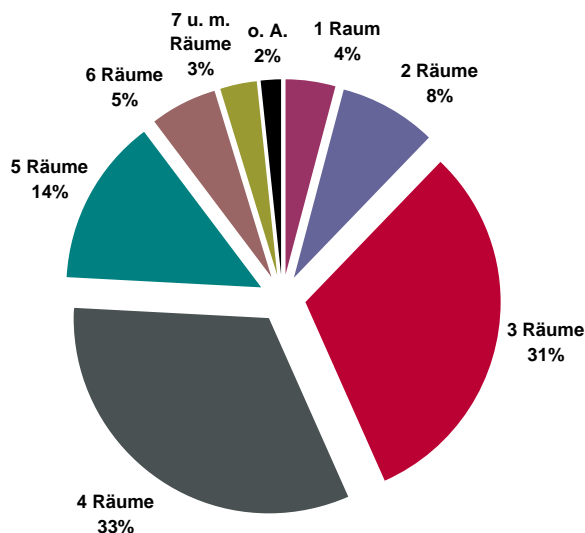
<sup>1</sup> Durch die Umstellung auf eine andere Datenbasis, ist diese Tabelle nur noch eingeschränkt mit früheren Publikationen der Landeshauptstadt Kiel vergleichbar.<sup>2</sup> o. A. = ohne Angabe zu Räumen und Wohnfläche (Abgleich einer neuen Datenquelle)**Anteil der Wohnungen  
nach Anzahl der Räume**

**907. Wohngeld**

| Jahr              | Anträge | Erstbewilligungen | Zahlfälle insgesamt <sup>1</sup> | darunter       |               | gezahlte Beträge | darunter       |     |
|-------------------|---------|-------------------|----------------------------------|----------------|---------------|------------------|----------------|-----|
|                   |         |                   |                                  | Lastenzuschuss | in 1.000 Euro |                  | Lastenzuschuss |     |
| 1991              | 20.636  | 4.872             | 8.916                            |                |               | 360              | 15.575         | 536 |
| 1992              | 17.288  | 3.056             | 7.619                            | 289            | 8.650         | 418              |                |     |
| 1993              | 16.452  | 3.261             | 6.932                            | 220            | 7.763         | 351              |                |     |
| 1994              | 15.162  | 3.371             | 7.927                            | 214            | 7.161         | 279              |                |     |
| 1995              | 13.336  | 2.981             | 6.774                            | 168            | 6.570         | 240              |                |     |
| 1996              | 12.765  | 3.490             | 6.345                            | 131            | 6.713         | 227              |                |     |
| 1997              | 12.985  | 3.632             | 6.484                            | 151            | 7.049         | 222              |                |     |
| 1998              | 11.789  | 2.973             | 5.955                            | 156            | 6.783         | 230              |                |     |
| 1999              | 11.630  | 3.254             | 7.527                            | 201            | 6.881         | 235              |                |     |
| 2000              | 10.401  | 2.861             | 6.255                            | 177            | 6.494         | 241              |                |     |
| 2001              | 12.550  | 4.073             | 8.070                            | 221            | 9.915         | 339              |                |     |
| 2002              | 13.178  | 3.138             | 9.063                            | 273            | 11.779        | 417              |                |     |
| 2003              | 15.009  | 2.948             | 10.096                           | 312            | 13.101        | 475              |                |     |
| 2004              | 15.760  | 3.747             | 10.865                           | 336            | 15.398        | 549              |                |     |
| 2005 <sup>2</sup> | 6.414   | 1.572             | 3.589                            | 196            | 6.038         | 382              |                |     |
| 2006              | 5.439   | 904               | 3.066                            | 180            | 5.131         | 360              |                |     |
| 2007              | 4.693   | 917               | 2.670                            | 157            | 4.038         | 293              |                |     |
| 2008              | 4.860   | 1.161             | 2.978                            | 162            | 3.226         | 265              |                |     |
| 2009              | 8.435   | 2.327             | 3.917                            | 186            | 5.954         | 394              |                |     |
| 2010              | 9.994   | 3.486             | 5.269                            | 194            | 8.884         | 451              |                |     |

Quelle: Amt für Wohnen und Grundsicherung der Landeshauptstadt Kiel

<sup>1</sup> Stand: Dezember des Jahres<sup>2</sup> Der Rückgang der Fallzahlen seit dem Jahr 2005 ergibt sich aus der neuen Gesetzeslage. Hartz IV Berechtigte sind vom Wohngeld ausgeschlossen.**908. Wohnungssuchende/ Wohnungsvermittlungen**

| Jahr | Anträge im Kalenderjahr <sup>1</sup> | Wohnungssuchende insgesamt <sup>2</sup> | darunter                            |  | Wohnungsvermittlungen insgesamt | darunter                            |                                   | Ausstellung von Wohnberechtigungs-scheinen |
|------|--------------------------------------|---|-------------------------------------|--|---------------------------------|-------------------------------------|-----------------------------------|--|
|      |                                      |   | ausländische Haushalte <sup>3</sup> | Bewerber/-innen für Rentnerwohnanlagen |                                 | ausländische Haushalte <sup>3</sup> | Altenwohnungen/Rentnerwohnanlagen |  |
| 1991 | 3.392                                | 2.826                                   | 500                                 | 171                                    | 732                             | 105                                 | 105                               | 3.709                                      |
| 1992 | 3.590                                | 2.936                                   | 615                                 | 194                                    | 823                             | 144                                 | 118                               | 3.618                                      |
| 1993 | 3.802                                | 2.774                                   | 484                                 | 182                                    | 1.276                           | 191                                 | 143                               | 3.594                                      |
| 1994 | 3.971                                | 3.238                                   | 620                                 | 239                                    | 1.228                           | 215                                 | 122                               | 3.590                                      |
| 1995 | 4.220                                | 3.273                                   | 800                                 | 81                                     | 1.488                           | 203                                 | 256                               | 4.162                                      |
| 1996 | 4.098                                | 2.855                                   | 554                                 | 78                                     | 1.505                           | 364                                 | 80                                | 4.242                                      |
| 1997 | 4.554                                | 3.141                                   | 563                                 | 92                                     | 1.605                           | 248                                 | 93                                | 4.733                                      |
| 1998 | 3.827                                | 2.047                                   | 451                                 | 66                                     | 1.641                           | 219                                 | 75                                | 4.268                                      |
| 1999 | 3.288                                | 1.020                                   | 241                                 | 33                                     | 1.445                           | 247                                 | 110                               | 3.697                                      |
| 2000 | 3.213                                | 1.119                                   | 227                                 | 33                                     | 1.406                           | 154                                 | 133                               | 3.336                                      |
| 2001 | 3.276                                | 1.722                                   | 313                                 | 34                                     | 1.117                           | 131                                 | 104                               | 3.398                                      |
| 2002 | 3.483                                | 2.077                                   | 298                                 | 22                                     | 1.210                           | 113                                 | 111                               | 3.661                                      |
| 2003 | 3.520                                | 1.948                                   | 234                                 | 31                                     | 1.316                           | 108                                 | 146                               | 3.730                                      |
| 2004 | 3.046                                | 1.558                                   | 161                                 | 23                                     | 1.226                           | 119                                 | 120                               | 3.061                                      |
| 2005 | 2.560                                | 1.216                                   | 209                                 | 12                                     | 959                             | 94                                  | 117                               | 2.650                                      |
| 2006 | 2.652                                | 1.469                                   | 238                                 | 14                                     | 962                             | 141                                 | 159                               | 2.699                                      |
| 2007 | 2.893                                | 1.619                                   | 250                                 | 23                                     | 914                             | 125                                 | 174                               | 2.867                                      |
| 2008 | 2.504                                | 1.295                                   | 206                                 | 31                                     | 946                             | 141                                 | 187                               | 2.668                                      |
| 2009 | 2.283                                | 1.026                                   | 181                                 | 37                                     | 963                             | 146                                 | 188                               | 2.465                                      |
| 2010 | 2.097                                | 1.214                                   | 162                                 | 26                                     | 865                             | 127                                 | 179                               | 2.436                                      |

Quelle: Amt für Wohnen und Grundsicherung der Landeshauptstadt Kiel

<sup>1</sup> Einschließlich verlängerte Anträge<sup>2</sup> Am Jahresende, die Anträge erlöschen nach Ablauf eines Jahres.<sup>3</sup> Inklusive Asylberechtigte, Asylsuchende, Kontingentflüchtlinge, Kriegsflüchtlinge.



---

# Polizei und Feuerwehr

---

**1001. Gemeldete Straftaten**

| Jahr | Straftaten<br>Insgesamt |                         | davon                            |                         |  |                         |                      |                         |                        |                         |                       |                         |   |                         |                        |                         |                        |                         |
|------|-------------------------|-------------------------|----------------------------------|-------------------------|--|-------------------------|----------------------|-------------------------|------------------------|-------------------------|-----------------------|-------------------------|---|-------------------------|------------------------|-------------------------|------------------------|-------------------------|
|      | ab-<br>solut            | aufge-<br>klärt<br>in % | Straftaten<br>gegen<br>das Leben |                         | Straftaten<br>gegen die<br>sexuelle<br>Selbst-<br>bestimmung |                         | Rohheits-<br>delikte |                         | Einfacher<br>Diebstahl |                         | Schwerer<br>Diebstahl |                         | Vermögens-<br>und<br>Fälschungs-<br>delikte |                         | Rauschgift-<br>delikte |                         | Sonstige<br>Straftaten |                         |
|      |                         |                         | ab-<br>solut                     | aufge-<br>klärt<br>in % | ab-<br>solut   | aufge-<br>klärt<br>in % | ab-<br>solut         | aufge-<br>klärt<br>in % | ab-<br>solut           | aufge-<br>klärt<br>in % | ab-<br>solut          | aufge-<br>klärt<br>in % | ab-<br>solut                                | aufge-<br>klärt<br>in % | ab-<br>solut           | aufge-<br>klärt<br>in % | ab-<br>solut           | aufge-<br>klärt<br>in % |
| 1988 | 28.948                  | 44,4                    | 9                                | 88,9                    | 164  | 57,9                    | 2.488                | 84,4                    | 7.698                  | 57,4                    | 11.453                | 14,4                    | 2.374                                       | 83,3                    | 157                    | 91,7                    | 4.605                  | 53,4                    |
| 1989 | 27.470                  | 46,0                    | 7                                | 100,0                   | 219  | 48,9                    | 2.486                | 84,5                    | 6.950                  | 52,7                    | 10.108                | 27,8                    | 2.725                                       | 84,1                    | 236                    | 90,3                    | 4.739                  | 30,4                    |
| 1990 | 31.624                  | 45,1                    | 16                               | 93,8                    | 224  | 50,0                    | 2.880                | 84,5                    | 8.188                  | 60,5                    | 12.106                | 10,9                    | 2.549                                       | 84,7                    | 376                    | 92,3                    | 5.285                  | 55,3                    |
| 1991 | 33.486                  | 44,8                    | 23                               | 87,0                    | 239  | 52,7                    | 3.267                | 83,1                    | 8.497                  | 59,8                    | 12.954                | 12,7                    | 2.481                                       | 81,2                    | 397                    | 96,2                    | 5.628                  | 53,6                    |
| 1992 | 33.670                  | 41,4                    | 23                               | 100,0                   | 234  | 55,6                    | 2.812                | 80,7                    | 8.903                  | 54,8                    | 14.049                | 9,8                     | 2.253                                       | 80,8                    | 506                    | 95,7                    | 4.890                  | 60,5                    |
| 1993 | 37.858                  | 43,1                    | 21                               | 95,2                    | 195  | 53,8                    | 3.097                | 81,7                    | 10.133                 | 57,8                    | 15.428                | 10,9                    | 3.135                                       | 80,1                    | 435                    | 90,6                    | 5.414                  | 59,4                    |
| 1994 | 36.693                  | 43,9                    | 13                               | 76,9                    | 210  | 80,0                    | 3.496                | 84,0                    | 8.231                  | 51,3                    | 13.823                | 11,6                    | 3.048                                       | 75,6                    | 461                    | 87,0                    | 7.411                  | 60,2                    |
| 1995 | 41.790                  | 41,8                    | 23                               | 91,3                    | 193  | 58,5                    | 3.527                | 82,8                    | 10.017                 | 51,5                    | 15.865                | 8,3                     | 3.174                                       | 77,4                    | 561                    | 93,6                    | 8.430                  | 58,8                    |
| 1996 | 36.738                  | 43,0                    | 15                               | 100,0                   | 240  | 73,3                    | 3.289                | 80,1                    | 9.739                  | 51,7                    | 12.995                | 11,0                    | 2.889                                       | 62,7                    | 929                    | 91,4                    | 6.642                  | 57,9                    |
| 1997 | 37.175                  | 42,3                    | 12                               | 100,0                   | 227  | 69,6                    | 3.399                | 77,7                    | 9.625                  | 52,7                    | 13.631                | 9,9                     | 2.981                                       | 67,1                    | 828                    | 90,6                    | 6.472                  | 57,8                    |
| 1998 | 37.196                  | 44,2                    | 16                               | 100,0                   | 226  | 62,8                    | 3.266                | 79,0                    | 10.077                 | 52,3                    | 12.413                | 9,8                     | 2.995                                       | 71,1                    | 1.045                  | 90,5                    | 7.158                  | 57,9                    |
| 1999 | 35.044                  | 41,7                    | 9                                | 88,9                    | 177  | 66,7                    | 3.275                | 79,0                    | 8.503                  | 48,5                    | 11.509                | 8,8                     | 3.593                                       | 74,9                    | 1.375                  | 50,9                    | 6.603                  | 51,1                    |
| 2000 | 33.661                  | 43,9                    | 10                               | 100,0                   | 203  | 68,0                    | 3.567                | 80,3                    | 8.101                  | 48,4                    | 9.961                 | 9,6                     | 3.268                                       | 67,3                    | 1.025                  | 86,7                    | 7.526                  | 50,5                    |
| 2001 | 35.118                  | 45,1                    | 12                               | 83,3                    | 241  | 60,2                    | 3.584                | 80,2                    | 8.432                  | 50,1                    | 10.448                | 10,8                    | 3.113                                       | 71,7                    | 1.405                  | 84,1                    | 7.883                  | 51,3                    |
| 2002 | 38.593                  | 44,5                    | 11                               | 81,8                    | 200  | 66,0                    | 3.630                | 82,4                    | 8.918                  | 49,8                    | 11.965                | 7,6                     | 3.897                                       | 79,1                    | 1.509                  | 84,8                    | 8.463                  | 51,2                    |
| 2003 | 38.390                  | 46,1                    | 10                               | 80,0                    | 229  | 76,4                    | 3.589                | 82,6                    | 9.575                  | 50,4                    | 10.571                | 9,9                     | 4.283                                       | 71,1                    | 1.394                  | 83,9                    | 8.739                  | 51,1                    |
| 2004 | 37.832                  | 45,6                    | 13                               | 76,9                    | 261  | 66,3                    | 3.834                | 82,8                    | 8.686                  | 49,0                    | 11.345                | 9,9                     | 4.839                                       | 76,3                    | 1.362                  | 91,8                    | 7.492                  | 47,7                    |
| 2005 | 33.776                  | 48,6                    | 10                               | 70,0                    | 265  | 53,2                    | 4.007                | 81,5                    | 7.733                  | 47,9                    | 7.922                 | 10,6                    | 5.205                                       | 78,8                    | 1.548                  | 89,5                    | 7.086                  | 41,9                    |
| 2006 | 32.097                  | 49,5                    | 11                               | 63,6                    | 287  | 47,0                    | 4.014                | 82,0                    | 7.229                  | 51,6                    | 7.488                 | 11,0                    | 4.847                                       | 77,4                    | 1.373                  | 82,9                    | 6.848                  | 44,0                    |
| 2007 | 29.540                  | 47,9                    | k. A. <sup>1</sup>               | k. A.                   | 228  | 64,9                    | 3.751                | 80,2                    | 6.818                  | 49,3                    | 6.971                 | 11,5                    | 3.958                                       | 75,6                    | 1.412                  | 85,4                    | 6.385                  | 41,2                    |
| 2008 | 31.900                  | 47,3                    | 6                                | 83,3                    | 208  | 59,6                    | 4.027                | 81,3                    | 6.933                  | 49,3                    | 8.828                 | 12,8                    | 3.572                                       | 74,8                    | 1.323                  | 91,5                    | 6.449                  | 42,3                    |
| 2009 | 30.772                  | 47,7                    | 16                               | 68,8                    | 219  | 65,3                    | 4.119                | 82,6                    | 6.750                  | 52,2                    | 8.474                 | 12,0                    | 3.451                                       | 69,7                    | 1.395                  | 93,0                    | 6.348                  | 65,8                    |
| 2010 | 28.861                  | 49,3                    | 21                               | 105,0                   | 217  | 70,5                    | 4.088                | 81,6                    | 6.235                  | 47,5                    | 7.236                 | 13,0                    | 4.165                                       | 75,1                    | 1.176                  | 90,9                    | 5.723                  | 45,8                    |

Quelle: Polizeiliche Kriminalstatistik herausgegeben von der Polizeidirektion Kiel

<sup>1</sup> EDV-technische Abgrenzungsprobleme zu anderen Straftatengruppen

**1002. Ermittelte Tatverdächtige <sup>1</sup>**

| Jahr | Ins-gesamt | davon     |           | darunter         | davon  |              |                  |             |
|------|------------|-----------|-----------|------------------|--------|--------------|------------------|-------------|
|      |            | männ-lich | weib-lich | Ausländer/-innen | Kinder | Jugend-liche | Heran-wachs-ende | Er-wachsene |
| 1991 | 8.599      | 6.710     | 1.889     | 1.869            | 516    | 876          | 893              | 6.314       |
| 1992 | 8.802      | 6.823     | 1.979     | 2.576            | 450    | 912          | 951              | 6.489       |
| 1993 | 9.934      | 7.762     | 2.172     | 3.098            | 468    | 1.021        | 1.090            | 7.355       |
| 1994 | 9.541      | 7.615     | 1.926     | 2.645            | 439    | 1.020        | 860              | 7.222       |
| 1995 | 10.842     | 8.458     | 2.384     | 2.620            | 537    | 1.624        | 972              | 7.709       |
| 1996 | 10.325     | 8.024     | 2.301     | 2.705            | 607    | 1.178        | 994              | 7.546       |
| 1997 | 10.118     | 7.834     | 2.284     | 2.460            | 580    | 1.226        | 1.031            | 7.281       |
| 1998 | 10.291     | 7.857     | 2.434     | 2.498            | 666    | 1.358        | 969              | 7.298       |
| 1999 | 9.230      | 7.137     | 2.093     | 2.209            | 489    | 1.107        | 1.005            | 6.629       |
| 2000 | 9.698      | 7.554     | 2.144     | 2.318            | 623    | 1.059        | 1.028            | 6.988       |
| 2001 | 10.002     | 7.766     | 2.236     | 2.411            | 489    | 1.128        | 1.073            | 7.312       |
| 2002 | 10.587     | 8.078     | 2.509     | 2.454            | 492    | 1.143        | 1.183            | 7.769       |
| 2003 | 11.396     | 8.664     | 2.732     | 2.706            | 597    | 1.295        | 1.213            | 8.291       |
| 2004 | 10.725     | 8.255     | 2.470     | 2.169            | 556    | 1.255        | 1.125            | 7.789       |
| 2005 | 9.886      | 7.593     | 2.293     | 1.622            | 515    | 1.106        | 1.079            | 7.186       |
| 2006 | 9.782      | 7.519     | 2.263     | 1.541            | 452    | 1.198        | 1.073            | 7.059       |
| 2007 | 9.447      | 7.282     | 2.165     | 1.458            | 425    | 1.200        | 1.022            | 6.800       |
| 2008 | 9.633      | 7.549     | 2.084     | 1.550            | 433    | 1.151        | 1.162            | 6.887       |
| 2009 | 9.949      | 7.653     | 2.296     | 1.460            | 428    | 1.249        | 1.076            | 7.196       |
| 2010 | 9.451      | 7.219     | 2.232     | 1.463            | 364    | 974          | 1.064            | 7.049       |

Quelle: Polizeiliche Kriminalstatistik herausgegeben von der Polizeidirektion Kiel

<sup>1</sup> I. d. R. werden Tatverdächtige in jedem Gebiet nur einmal gezählt, unabhängig von der Anzahl der von dieser Person verübten Straftaten.

**Anteil der unter 21-Jährigen an den Tatverdächtigen**

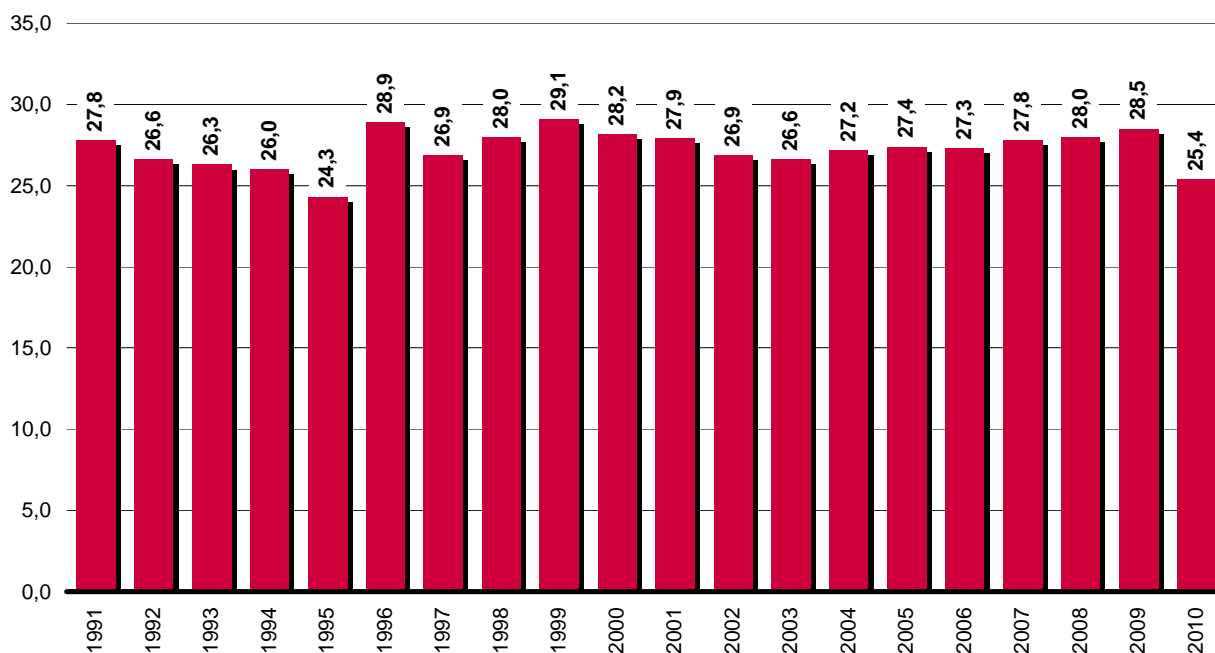

## 1003. Gemeldete Straftaten nach Stadtteilen

| Stadtteil               | Jahr          |               |               |               |               |               |               |               |               |               |               |               |
|-------------------------|---------------|---------------|---------------|---------------|---------------|---------------|---------------|---------------|---------------|---------------|---------------|---------------|
|                         | 1999          | 2000          | 2001          | 2002          | 2003          | 2004          | 2005          | 2006          | 2007          | 2008          | 2009          | 2010          |
| Altstadt                | 1.731         | 1.667         | 1.926         | 1.921         | 2.552         | 2.145         | 1.845         | 1.541         | 1.313         | 1.177         | 1.276         | 1.059         |
| Vorstadt                | 4.297         | 4.065         | 4.324         | 4.807         | 5.744         | 5.290         | 4.375         | 3.756         | 3.313         | 3.747         | 3.409         | 3.217         |
| Exerzierplatz           | 1.004         | 781           | 1.009         | 1.018         | 1.334         | 1.279         | 1.204         | 878           | 799           | 956           | 816           | 808           |
| Damperhof               | 891           | 971           | 1.060         | 1.105         | 1.160         | 1.309         | 1.146         | 1.116         | 839           | 779           | 876           | 1.044         |
| Brunswik                | 920           | 799           | 842           | 1.140         | 1.121         | 1.154         | 983           | 971           | 764           | 837           | 790           | 728           |
| Düsternbrook            | 576           | 510           | 458           | 699           | 650           | 628           | 407           | 469           | 373           | 429           | 394           | 363           |
| Blücherplatz            | 896           | 654           | 713           | 1.168         | 833           | 890           | 793           | 714           | 586           | 569           | 592           | 575           |
| Wik                     | 1.211         | 1.240         | 1.305         | 1.526         | 1.593         | 1.637         | 1.677         | 1.281         | 1.108         | 1.247         | 1.411         | 1.098         |
| Ravensberg              | 1.350         | 1.266         | 1.435         | 2.055         | 1.485         | 1.819         | 1.502         | 1.451         | 1.244         | 1.226         | 1.130         | 1.546         |
| Schreventeich           | 1.254         | 1.390         | 1.183         | 1.593         | 1.384         | 1.584         | 1.328         | 1.329         | 1.276         | 1.282         | 1.338         | 1.077         |
| Südfriedhof             | 3.477         | 3.185         | 3.132         | 3.677         | 3.982         | 3.351         | 3.054         | 2.944         | 2.976         | 3.277         | 2.825         | 2.559         |
| Gaarden-Ost             | 3.380         | 3.245         | 4.002         | 4.005         | 3.836         | 4.051         | 3.812         | 4.046         | 3.445         | 4.358         | 4.084         | 3.640         |
| Gaarden-Süd/Kronsburg   | 1.178         | 1.510         | 1.673         | 1.574         | 1.373         | 1.265         | 1.122         | 1.285         | 1.307         | 1.283         | 1.189         | 1.032         |
| Hassee                  | 1.542         | 1.662         | 1.738         | 1.757         | 1.536         | 1.569         | 1.506         | 1.488         | 1.347         | 1.466         | 1.479         | 1.257         |
| Hasseldieksdamm         | 357           | 410           | 443           | 355           | 396           | 324           | 324           | 344           | 383           | 336           | 306           | 333           |
| Ellerbek                | 429           | 373           | 389           | 444           | 423           | 419           | 460           | 398           | 451           | 580           | 526           | 519           |
| Wellingdorf             | 813           | 739           | 854           | 827           | 866           | 1.015         | 770           | 822           | 885           | 1.278         | 986           | 937           |
| Holtenau                | 342           | 279           | 287           | 404           | 335           | 416           | 390           | 566           | 329           | 315           | 272           | 359           |
| Pries                   | 591           | 688           | 791           | 887           | 968           | 973           | 878           | 850           | 629           | 605           | 716           | 634           |
| Friedrichsort           | 332           | 406           | 374           | 376           | 338           | 401           | 464           | 352           | 286           | 353           | 290           | 338           |
| Neumühlen/Dietrichsdorf | 906           | 890           | 1.033         | 1.109         | 1.076         | 1.170         | 1.034         | 1.035         | 1.057         | 1.134         | 1.308         | 1.189         |
| Elmschenhagen           | 1.422         | 1.394         | 1.273         | 1.413         | 1.526         | 1.437         | 1.217         | 1.209         | 1.189         | 1.333         | 1.355         | 1.161         |
| Suchsdorf               | 459           | 630           | 527           | 533           | 478           | 582           | 484           | 436           | 527           | 502           | 512           | 385           |
| Schilksee               | 478           | 425           | 392           | 418           | 425           | 451           | 429           | 322           | 402           | 355           | 337           | 270           |
| Mettenhof               | 2.084         | 2.201         | 1.744         | 1.642         | 1.776         | 1.538         | 1.525         | 1.656         | 1.582         | 1.440         | 1.521         | 1.558         |
| Russee                  | 339           | 394           | 473           | 441           | 389           | 335           | 340           | 348           | 347           | 338           | 227           | 260           |
| Meimersdorf             | 59            | 35            | 37            | 33            | 30            | 57            | 33            | 39            | 103           | 142           | 116           | 107           |
| Moorsee                 | 76            | 88            | 89            | 99            | 58            | 90            | 80            | 43            | 76            | 89            | 74            | 79            |
| Wellsee                 | 293           | 375           | 427           | 436           | 291           | 360           | 231           | 238           | 327           | 338           | 344           | 312           |
| Rönne                   | 9             | 14            | 22            | 20            | 6             | 7             | 12            | 6             | 5             | 8             | 13            | 9             |
| nicht zuzuordnen        | 2.354         | 1.375         | 1.163         | 1.094         | 426           | 286           | 351           | 164           | 272           | 121           | 260           | 408           |
| <b>Kiel gesamt</b>      | <b>35.050</b> | <b>33.661</b> | <b>35.118</b> | <b>38.593</b> | <b>38.390</b> | <b>37.832</b> | <b>33.776</b> | <b>32.097</b> | <b>29.540</b> | <b>31.900</b> | <b>30.772</b> | <b>28.861</b> |

Quelle: Polizeidirektion Kiel

## Gemeldete Straftaten in den Stadtteilen 2010

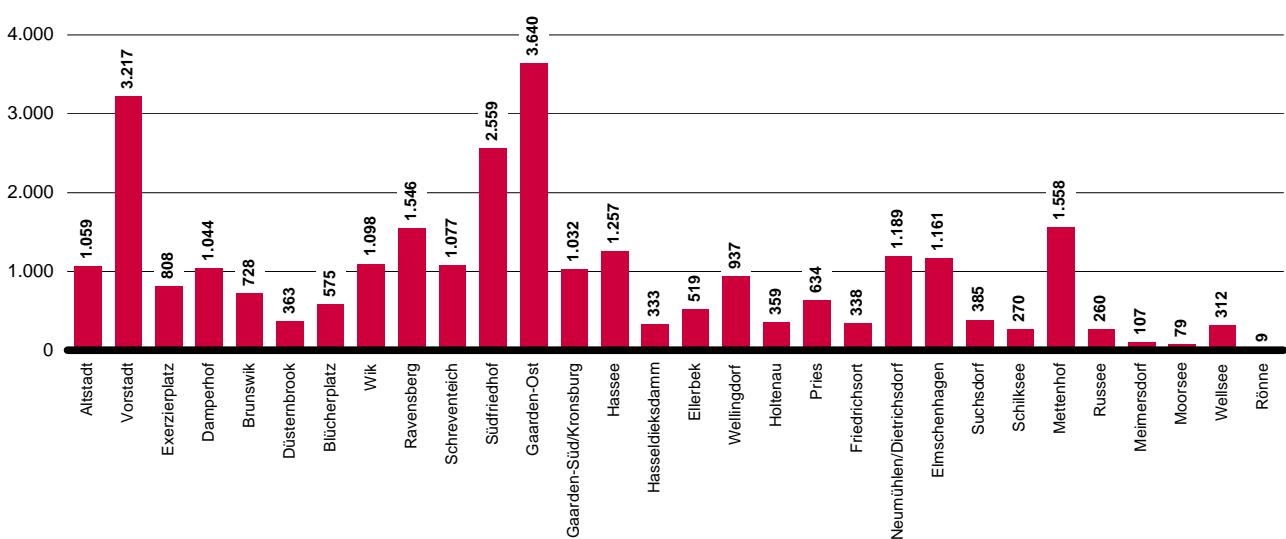

**1004. Straßenverkehrsunfälle**

| Jahr | Unfälle   |                     |                               | Verunglückte Personen |           | Anzahl Fahrerfluchten |
|------|-----------|---------------------|-------------------------------|-----------------------|-----------|-----------------------|
|      | insgesamt | darunter:           |                               | Getötete              | Verletzte |                       |
|      |           | mit Personenschäden | Unfälle unter Alkoholeinfluss |                       |           |                       |
| 1991 | 8.578     | 1.418               | 372                           | 13                    | 1.767     | 1.917                 |
| 1992 | 8.018     | 1.451               | 310                           | 9                     | 1.818     | 1.869                 |
| 1993 | 8.103     | 1.429               | 297                           | 4                     | 1.747     | 1.848                 |
| 1994 | 8.145     | 1.424               | 284                           | 8                     | 1.729     | 1.750                 |
| 1995 | 6.927     | 1.371               | 226                           | 11                    | 1.705     | 1.764                 |
| 1996 | 6.892     | 1.272               | 262                           | 9                     | 1.652     | 1.682                 |
| 1997 | 6.604     | .                   | 253                           | 12                    | 1.729     | 1.753                 |
| 1998 | 6.346     | 1.243               | 182                           | 5                     | 1.590     | 1.570                 |
| 1999 | 6.350     | 1.297               | 208                           | 5                     | 1.645     | 1.768                 |
| 2000 | 6.058     | 1.187               | 180                           | 5                     | 1.471     | 1.581                 |
| 2001 | 5.611     | 1.206               | 204                           | 10                    | 1.494     | 1.500                 |
| 2002 | 5.609     | 1.249               | 170                           | 6                     | 1.570     | 1.554                 |
| 2003 | 4.812     | 1.166               | 182                           | 9                     | 1.459     | 1.605                 |
| 2004 | 5.337     | 1.095               | 160                           | 5                     | 1.318     | 1.461                 |
| 2005 | 4.896     | 1.077               | 162                           | 1                     | 1.282     | 1.440                 |
| 2006 | 5.092     | 1.065               | 140                           | 5                     | 1.326     | 1.645                 |
| 2007 | 5.347     | 1.132               | 155                           | 7                     | 1.445     | 1.722                 |
| 2008 | 5.636     | 1.052               | 135                           | 7                     | 1.312     | 1.780                 |
| 2009 | 6.222     | 1.032               | 131                           | 3                     | 1.285     | 1.795                 |
| 2010 | 6.610     | 917                 | 111                           | 2                     | 1.137     | 1.974                 |

Quelle: Polizeidirektion Kiel

**Straßenverkehrsunfälle**

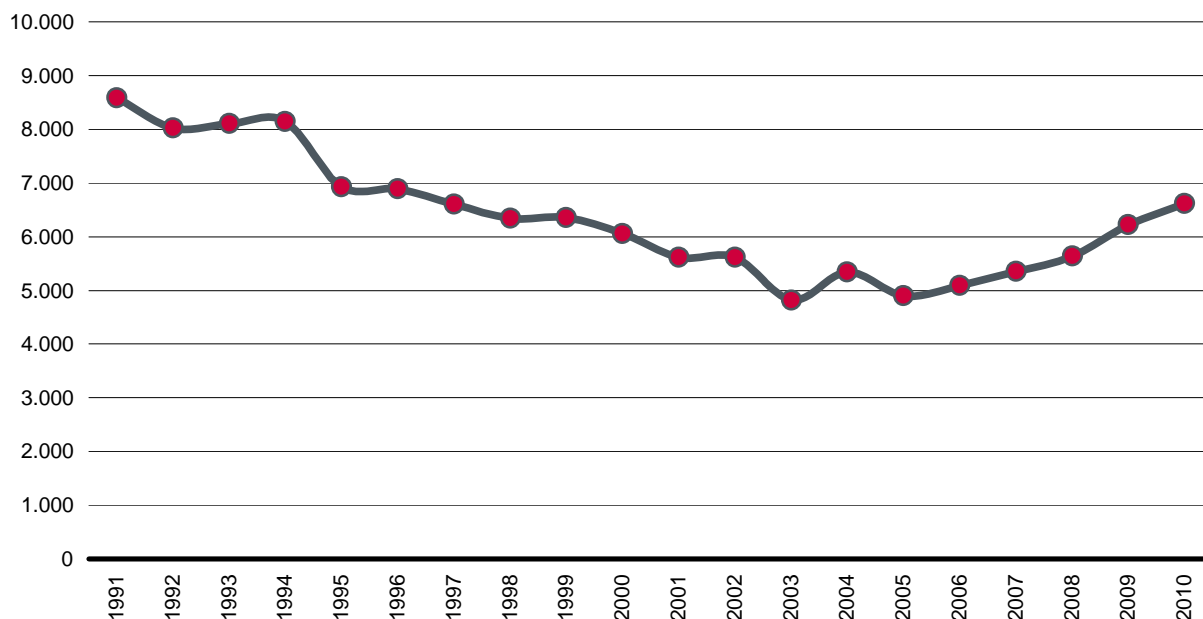

## 1005. Brandschutz der Feuerwehr

| Jahr | Gesamtalarmierung | davon                        |                |             |               |              |
|------|-------------------|------------------------------|----------------|-------------|---------------|--------------|
|      |                   | Fehlalarmierung <sup>1</sup> | Brand-einsätze | davon       |               |              |
|      |                   |                              |                | Groß-brände | Mittel-brände | Klein-brände |
| 1991 | 941               | 370                          | 571            | 1           | 22            | 548          |
| 1992 | 833               | 392                          | 489            | 12          | 32            | 445          |
| 1993 | 801               | 385                          | 477            | 6           | 25            | 446          |
| 1994 | 858               | 402                          | 506            | 9           | 34            | 463          |
| 1995 | 949               | 388                          | 550            | 10          | 45            | 495          |
| 1996 | 1.078             | 410                          | 668            | 9           | 57            | 602          |
| 1997 | 1.045             | 430                          | 615            | 9           | 42            | 565          |
| 1998 | 991               | 469                          | 522            | 3           | 50            | 469          |
| 1999 | 1.079             | 525                          | 554            | 8           | 32            | 514          |
| 2000 | 964               | 456                          | 508            | 7           | 41            | 460          |
| 2001 | 966               | 490                          | 476            | 5           | 36            | 435          |
| 2002 | 990               | 493                          | 497            | 9           | 51            | 437          |
| 2003 | 918               | 404                          | 514            | 5           | 47            | 462          |
| 2004 | 1.074             | 473                          | 601            | 4           | 52            | 545          |
| 2005 | 983               | 449                          | 534            | 4           | 54            | 422          |
| 2006 | 990               | 574                          | 416            | 5           | 34            | 377          |
| 2007 | 889               | 500                          | 389            | 1           | 22            | 366 r        |
| 2008 | 863               | 512                          | 351            | 9           | 35            | 307          |
| 2009 | k. A.             | k. A.                        | k. A.          | k. A.       | k. A.         | k. A.        |
| 2010 | k. A.             | k. A.                        | k. A.          | k. A.       | k. A.         | k. A.        |

Quelle: Amt für Brandschutz, Rettungsdienst, Katastrophen- und Zivilschutz der Landeshauptstadt Kiel

<sup>1</sup> oder bei Ankunft gelöscht

## 1006. Hilfeleistungen durch die Feuerwehr

| Jahr | Gesamtalarmierung | davon                        |                           |                 |                 |                            |              |                  |                   |
|------|-------------------|------------------------------|---------------------------|-----------------|-----------------|----------------------------|--------------|------------------|-------------------|
|      |                   | Fehlalarmierung <sup>1</sup> | Hilfeleistungen insgesamt | davon           |                 |                            |              |                  |                   |
|      |                   |                              |                           | Menschen in Not | Verkehrsunfälle | Versch. Wohnung/Tür öffnen | Tiereinsätze | Unwettereinsätze | sonstige Einsätze |
| 1991 | 1.640             | 365                          | 1.275                     | 86              | 41              | 192                        | 302          | 32               | 622               |
| 1992 | 1.577             | 392                          | 1.185                     | 79              | 43              | 166                        | 326          | 11               | 560               |
| 1993 | 1.746             | 385                          | 1.361                     | 72              | 47              | 194                        | 244          | 199              | 605               |
| 1994 | 1.547             | 402                          | 1.145                     | 75              | 54              | 201                        | 248          | 6                | 561               |
| 1995 | 1.682             | 388                          | 1.294                     | 108             | 60              | 220                        | 305          | 38               | 563               |
| 1996 | 1.783             | 451                          | 1.332                     | 66              | 58              | 253                        | 361          | 13               | 581               |
| 1997 | 1.803             | 403                          | 1.400                     | 149             | 41              | 227                        | 319          | 86               | 578               |
| 1998 | 1.700             | 393                          | 1.307                     | 101             | 44              | 149                        | 366          | 15               | 632               |
| 1999 | 1.940             | 416                          | 1.524                     | 148             | 56              | 174                        | 373          | 110              | 663               |
| 2000 | 1.782             | 368                          | 1.414                     | 153             | 22              | 134                        | 307          | 30               | 768               |
| 2001 | 2.001             | 457                          | 1.544                     | 194             | 18              | 123                        | 335          | 49               | 825               |
| 2002 | 2.519             | 457                          | 2.062                     | 144             | 46              | 210                        | 353          | 597              | 712               |
| 2003 | 2.470             | 404                          | 2.066                     | 177             | 58              | 199                        | 366          | 488              | 778               |
| 2004 | 2.475             | 473                          | 2.002                     | 213             | 60              | 175                        | 305          | 493              | 756               |
| 2005 | 2.231             | 443                          | 1.788                     | 141             | 47              | 112                        | 301          | 34               | 1.153             |
| 2006 | k. A.             | k. A.                        | k. A.                     | k. A.           | k. A.           | k. A.                      | k. A.        | k. A.            | k. A.             |
| 2007 | 1.599             | 465                          | 1.134                     | 158             | 44              | 161                        | 172          | 42               | 557               |
| 2008 | k. A.             | k. A.                        | 1.417                     | 427             | 25              | k. A.                      | 322          | 34               | 609               |
| 2009 | k. A.             | k. A.                        | k. A.                     | k. A.           | k. A.           | k. A.                      | k. A.        | k. A.            | k. A.             |
| 2010 | k. A.             | k. A.                        | k. A.                     | k. A.           | k. A.           | k. A.                      | k. A.        | k. A.            | k. A.             |

Quelle: Amt für Brandschutz, Rettungsdienst, Katastrophen- und Zivilschutz der Landeshauptstadt Kiel

<sup>1</sup> Inklusive der Fälle, bei denen ein Eintreffen nicht mehr erforderlich war.

**1007. Rettungsdienst** <sup>1, 2</sup>

| Jahr | Tansporte insgesamt | davon                   |                         |                   |
|------|---------------------|-------------------------|-------------------------|-------------------|
|      |                     | Notfalltransporte       |                         | Kranken-transport |
|      |                     | Rettungs-transportwagen | Notarzteinsatz-fahrzeug |                   |
| 1996 | 32.861              | 11.535                  | 4.202                   | 17.124            |
| 1997 | 31.645              | 11.060                  | 4.653                   | 15.932            |
| 1998 | 33.691              | 12.573                  | 4.775                   | 16.343            |
| 1999 | 36.582              | 13.049                  | 4.870                   | 18.663            |
| 2000 | 37.076              | 12.799                  | 4.658                   | 19.619            |
| 2001 | 37.975              | 12.817                  | 4.407                   | 20.751            |
| 2002 | 38.156              | 12.114                  | 4.178                   | 21.864            |
| 2003 | 40.276              | 14.838                  | 3.990                   | 21.448            |
| 2004 | 40.547              | 14.978                  | 4.235                   | 21.334            |
| 2005 | 42.492              | 15.967                  | 4.350                   | 22.175            |
| 2006 | 43.371              | 16.320                  | 4.236                   | 22.815            |
| 2007 | 45.492              | 17.014                  | 4.466                   | 24.012            |
| 2008 | 48.831              | 17.020                  | 4.683                   | 27.128            |
| 2009 | ...                 | ...                     | ...                     | ...               |
| 2010 | ...                 | ...                     | ...                     | ...               |

Quelle: Amt für Brandschutz, Rettungsdienst, Katastrophen- und Zivilschutz der Landeshauptstadt Kiel

<sup>1</sup> Transporte der Feuerwehr und von Sanitätsorganisationen.

<sup>2</sup> Durch Umstellung der Zählweise ist diese Statistik nicht mehr mit früheren Publikationen vergleichbar

**Anzahl der Rettungstransporte insgesamt**

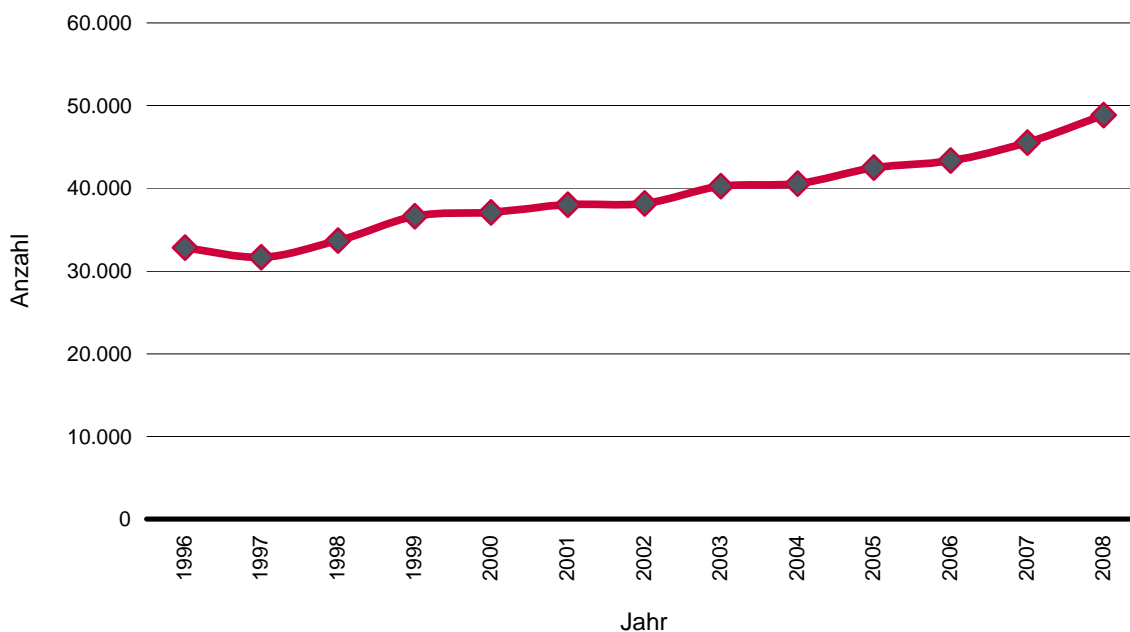

---

# Wahlen

---



**1101. Gemeindewahlen - Ergebnisse in der Landeshauptstadt Kiel**

| Wahljahr | Wahlberechtigte | Wahlbeteiligung | von den gültigen Stimmen entfielen auf |                             |                |                 |               |                |
|----------|-----------------|-----------------|--|-----------------------------|----------------|-----------------|---------------|----------------|
|          |                 |                 | SPD                                    | CDU                         | GRÜNE          | FDP             | DIE LINKE     | Sonstige       |
| 1948     | 167.949         | 122.364<br>72,9 | 52.648<br>44,4                         | 54.958<br>46,3              | -              | -               | -             | 11.090<br>9,4  |
| 1951     | 182.171         | 117.365<br>66,3 | 55.893<br>47,6                         | 40.861 <sup>1</sup><br>34,8 | -              | -- <sup>1</sup> | -             | 20.611<br>17,6 |
| 1955     | 178.274         | 126.546<br>71,0 | 55.040<br>44,1                         | 62.612 <sup>1</sup><br>50,2 | -              | -- <sup>1</sup> | -             | 7.166<br>5,7   |
| 1959     | 188.266         | 140.965<br>74,9 | 69.948<br>50,2                         | 52.367<br>37,6              | -              | 9.405<br>6,7    | -             | 7.707<br>5,6   |
| 1962     | 192.803         | 128.937<br>66,9 | 64.511<br>50,5                         | 53.140<br>41,6              | -              | 7.265<br>5,7    | -             | 2.875<br>2,3   |
| 1966     | 192.914         | 117.489<br>60,9 | 60.373<br>51,8                         | 41.719<br>35,8              | -              | 6.196<br>5,3    | -             | 8.222<br>7,1   |
| 1970     | 202.300         | 132.010<br>65,3 | 70.304<br>53,6                         | 46.410<br>35,4              | -              | 5.037<br>3,8    | -             | 9.361<br>7,2   |
| 1974     | 191.785         | 138.889<br>72,4 | 60.236<br>43,6                         | 63.527<br>46,0              | -              | 11.815<br>8,6   | -             | 2.502<br>1,9   |
| 1978     | 185.277         | 133.165<br>71,9 | 66.577<br>50,3                         | 56.695<br>42,9              | -              | 7.353<br>5,6    | -             | 1.627<br>1,3   |
| 1982     | 181.701         | 124.025<br>68,3 | 50.905<br>41,4                         | 54.283<br>44,1              | 6.267<br>5,1   | 6.220<br>5,1    | -             | 5.353<br>4,4   |
| 1986     | 182.443         | 110.323<br>60,8 | 55.803<br>50,6                         | 40.388<br>36,6              | 9.682<br>8,8   | 3.335<br>3,0    | -             | 1.115<br>1,0   |
| 1990     | 190.753         | 119.020<br>62,4 | 60.859<br>51,3                         | 38.850<br>32,8              | 9.227<br>7,8   | 6.394<br>5,4    | -             | 3.218<br>2,7   |
| 1994     | 189.824         | 122.747<br>64,7 | 47.782<br>39,3                         | 37.813<br>31,1              | 18.442<br>15,1 | 4.744<br>3,9    | -             | 12.641<br>10,3 |
| 1998     | 187.342         | 100.367<br>53,6 | 47.542<br>47,8                         | 31.228<br>31,4              | 9.544<br>9,6   | 3.061<br>3,1    | -             | 8.136<br>8,2   |
| 2003     | 181.563         | 85.967<br>47,3  | 27.861<br>32,7                         | 38.032<br>44,7              | 12.012<br>14,1 | 3.132<br>3,7    | -             | 4.108<br>4,8   |
| 2008     | 188.971         | 88.435<br>46,8  | 27.138<br>31,3                         | 24.818<br>28,6              | 14.392<br>16,6 | 7.055<br>8,1    | 9.648<br>11,1 | 3.711<br>4,3   |

Quelle: Statistisches Amt für Hamburg und Schleswig-Holstein

<sup>1</sup> "Kieler Block": CDU, FDP, GB/BHE, SHB

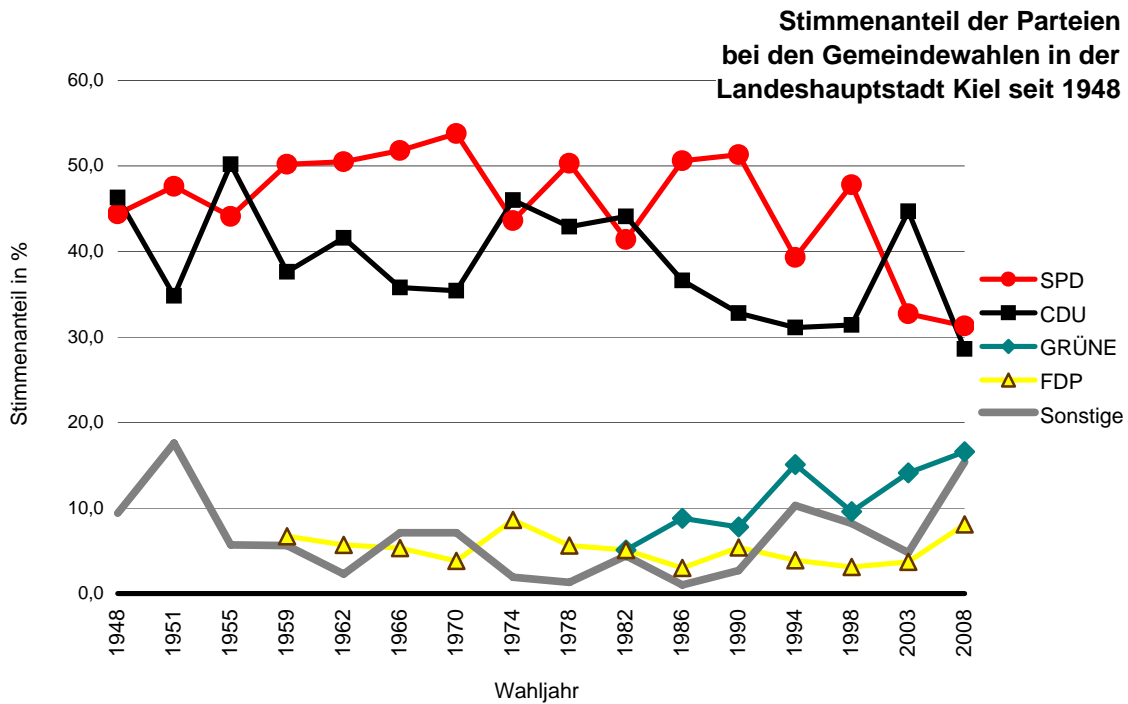

### 1102. Sitzverteilung in der Kieler Ratsversammlung

| Wahljahr          | Von den Sitzen der Ratsversammlung entfielen auf: |                 |       |                 |           |                             |
|-------------------|---|-----------------|-------|-----------------|-----------|-----------------------------|
|                   | SPD   | CDU             | GRÜNE | FDP             | DIE LINKE | sonstige Parteien/Wählergr. |
| 1948              | 22  | 22              | -     | -               | -         | -                           |
| 1951              | 29  | 16 <sup>1</sup> | -     | -- <sup>1</sup> | -         | -                           |
| 1955              | 21  | 24 <sup>1</sup> | -     | -- <sup>1</sup> | -         | -                           |
| 1959              | 26  | 20              | -     | 3               | -         | -                           |
| 1962              | 26  | 21              | -     | 2               | -         | -                           |
| 1966              | 26  | 18              | -     | 2               | -         | 3 <sup>2</sup>              |
| 1970              | 30  | 19              | -     | -               | -         | -                           |
| 1974              | 22  | 23              | -     | 4               | -         | -                           |
| 1978              | 25  | 22              | -     | 2               | -         | -                           |
| 1982              | 22  | 23              | 2     | 2               | -         | -                           |
| 1986              | 26  | 19              | 4     | -               | -         | -                           |
| 1990              | 26  | 17              | 4     | 2               | -         | -                           |
| 1994              | 20  | 16              | 8     | -               | -         | 5 <sup>3</sup>              |
| 1998              | 25  | 16              | 5     | -               | -         | 3 <sup>3</sup>              |
| 2003              | 18  | 24              | 7     | -               | -         | -                           |
| 2008 <sup>4</sup> | 19  | 16              | 9     | 4               | 6         | 2 <sup>5</sup>              |

Quelle: Statistisches Amt für Hamburg und Schleswig-Holstein

<sup>1</sup> "Kieler Block" (CDU, FDP, GB/BHE, SHB)

<sup>2</sup> Freie Kieler Wählergemeinschaft

<sup>3</sup> Sitze der S-U-K

<sup>4</sup> Durch Mehr- und Ausgleichsmandate erhöht sich die Anzahl der Ratsmitglieder von 49 auf 56.

<sup>5</sup> Je ein Sitz für den SSW und die NPD

**1103. Kieler Oberbürgermeisterinnen/ Oberbürgermeister**

| Name                            | Lebensdaten                         | Amtszeit                |
|---------------------------------|-------------------------------------|-------------------------|
| Mölling, Heinrich <sup>1</sup>  | geb. ca. 1825<br>gest. 10.04.1888   | 1867 - 1888             |
| Fuß, Paul                       | geb. 29.06.1844<br>gest. 01.07.1915 | 1888 - 1912             |
| Lindemann, Paul                 | geb. ca. 1871<br>gest. 15.05.1924   | 03.12.1912 - 15.10.1919 |
| Lueken, Emil                    | geb. 20.03.1879<br>gest. 20.03.1961 | 10.04.1920 - 11.03.1933 |
| Behrens, Walter <sup>2</sup>    | geb. 19.04.1889<br>gest. 12.11.1977 | 11.03.1933 - 14.05.1945 |
| Emcke, Max                      | geb. 22.07.1892<br>gest. 08.11.1982 | 15.05.1945 - 15.02.1946 |
| Tschadek, Otto <sup>3</sup>     | geb. 03.10.1909<br>gest. 04.02.1969 | 16.02.1946 - 11.03.1946 |
| Koch, Willi                     | geb. 23.09.1903<br>gest. 19.06.1968 | 11.03.1946 - 18.10.1946 |
| Gayk, Andreas <sup>4</sup>      | geb. 11.10.1893<br>gest. 01.10.1954 | 11.03.1946 - 01.10.1954 |
| Müthling, Hans                  | geb. 08.07.1901<br>gest. 05.02.1976 | 20.01.1955 - 31.10.1965 |
| Bantzer, Günter                 | geb. 01.09.1921                     | 01.11.1965 - 31.10.1980 |
| Luckhardt, Karl-Heinz           | geb. 03.05.1932                     | 01.11.1980 - 31.10.1992 |
| Kelling, Otto                   | geb. 12.01.1949                     | 01.11.1992 - 05.12.1996 |
| Zimmer, Karl-Heinz <sup>3</sup> | geb. 01.01.1937                     | 05.12.1996 - 16.06.1997 |
| Gansel, Norbert <sup>5</sup>    | geb. 05.08.1940                     | 17.06.1997 - 16.06.2003 |
| Volquartz, Angelika             | geb. 02.09.1946                     | 17.06.2003 - 16.06.2009 |
| Albig, Torsten                  | geb. 25.05.1963                     | seit 17.06.2009         |

Quelle: Referat für Presse- und Öffentlichkeitsarbeit der Landeshauptstadt Kiel

<sup>1</sup> Die Bezeichnung Oberbürgermeister wurde in der Amtszeit von Heinrich Mölling eingeführt

<sup>2</sup> gewählt 28.04.1933

<sup>3</sup> kommissarisch

<sup>4</sup> zunächst Bürgermeister, seit 20.04.1950 hauptamtlicher Oberbürgermeister

<sup>5</sup> erster direkt gewählter Oberbürgermeister

## 1104. Die Oberbürgermeisterinnen-/ Oberbürgermeisterwahlen

### Die OB-Wahl am 25.05.1997

| Wahlbe-rechtigte | Wähler/-innen  | gültige Stimmen | von den gültigen Stimmen entfielen auf: |                 |                 |                   |                 |                  |                |                | gewählte/r Bewerber/-in: |
|------------------|----------------|-----------------|---|-----------------|-----------------|-------------------|-----------------|------------------|----------------|----------------|--------------------------|
|                  |                |                 | Aschmoneit-Lücke, Christel              | Baldauf, Helmut | Gansel, Norbert | Häußler, Matthias | Hansen, Sönke   | Kottek, Wolfgang | Oschmann, Lutz | Wulff, Arne    |                          |
|                  |                |                 | unabh. Bewerber                         | unabh. Bewerber | SPD-Fraktion    | unabh. Bewerber   | unabh. Bewerber | S-U-K-Fraktion   | GRÜNE-Fraktion | CDU-Fraktion   |                          |
| 189.837          | 88.300<br>46,5 | 87.952<br>99,6  | 2.555<br>2,9                            | 1.377<br>1,6    | 53.063<br>60,3  | 3.310<br>3,8      | 1.387<br>1,6    | 1.975<br>2,2     | 4.284<br>4,9   | 20.001<br>22,7 | <b>Gansel, Norbert</b>   |

### Die OB-Wahl am 02.03.2003

| Wahlbe-rechtigte | Wähler/-innen  | gültige Stimmen | von den gültigen Stimmen entfielen auf: |                 |                    |                  |                |                     | gewählte/r Bewerber/-in: |              |
|------------------|----------------|-----------------|---|-----------------|--------------------|------------------|----------------|---------------------|--------------------------|--------------|
|                  |                |                 | Fenske, Jürgen                          | Jakob, Dieter   | Kolumbuchi, Stefan | Kottek, Wolfgang | Oschmann, Lutz | Volquartz, Angelika |                          |              |
|                  |                |                 | SPD-Fraktion                            | unabh. Bewerber | unabh. Bewerber    | S-U-K-Fraktion   | GRÜNE-Fraktion | CDU-Fraktion        |                          |              |
| 181.563          | 85.933<br>47,3 | 84.921<br>98,8  | 30.933<br>36,4                          | 1.604<br>1,9    | 705<br>0,8         | 1.627<br>1,9     | 7.764<br>9,1   | 42.288<br>49,8      | ---                      | <sup>1</sup> |

<sup>1</sup> Der notwendige Stimmenanteil von mehr als 50% wurde von keinem/keiner Bewerber/-in erreicht.

### Die OB-Stichwahl am 16.03.2003

| Wahlbe-rechtigte | Wähler/-innen  | gültige Stimmen | von den gültigen Stimmen entfielen auf: |                | gewählte/r Bewerber/-in:   |
|------------------|----------------|-----------------|---|----------------|----------------------------|
|                  |                |                 | Volquartz, Angelika                     | Fenske, Jürgen |                            |
|                  |                |                 | CDU-Fraktion                            | SPD-Fraktion   |                            |
| 181.033          | 69.673<br>38,4 | 69.090<br>99,1  | 41.024<br>59,4                          | 28.066<br>40,6 | <b>Volquartz, Angelika</b> |

### Die OB-Wahl am 15.03.2009

| Wahlbe-rechtigte | Wähler/-innen  | gültige Stimmen | von den gültigen Stimmen entfielen auf: |                  |                     | gewählte/r Bewerber/-in: |
|------------------|----------------|-----------------|---|------------------|---------------------|--------------------------|
|                  |                |                 | Albig, Torsten                          | Sharma, Raju     | Volquartz, Angelika |                          |
|                  |                |                 | SPD-Fraktion                            | LINKE - Fraktion | CDU-Fraktion        |                          |
| 189.576          | 69.280<br>36,5 | 68.669<br>99,1  | 35.746<br>52,1                          | 4.661<br>6,8     | 28.262<br>41,2      | <b>Albig, Torsten</b>    |

Quelle: Bürger- und Ordnungsamt der Landeshauptstadt Kiel

### Wahl der/des Oberbürgermeisterin/Oberbürgermeister - Stimmenanteil der/des gewählten Bewerberin/Bewerbers

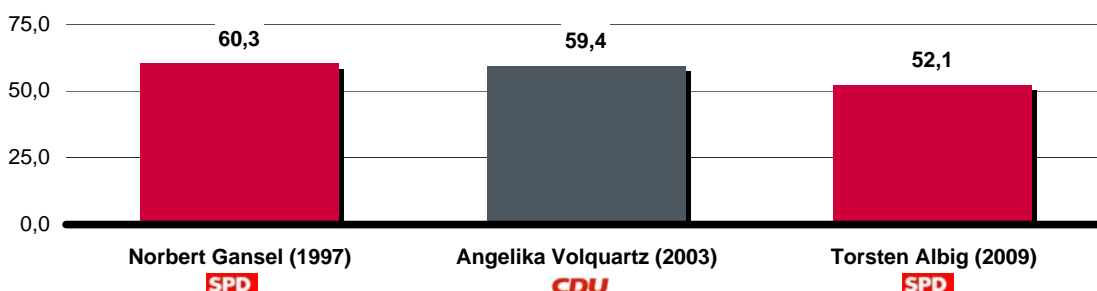

## 1105. Landtagswahlen - Ergebnisse in der Landeshauptstadt Kiel

| Wahl-<br>jahr     | Wahlbe-<br>rechtigte | Wahlbe-<br>teiligung | von den gültigen Stimmen entfielen auf: |                |                |                |                             |
|-------------------|----------------------|----------------------|---|----------------|----------------|----------------|-----------------------------|
|                   |                      |                      | SPD                                     | CDU            | GRÜNE          | FDP            | Sonstige                    |
| 1950              | 179.102              | 136.067<br>76,0      | 52.841<br>39,7                          | 40.679<br>30,5 | -<br>-         | 11.439<br>8,6  | 28.215 <sup>1</sup><br>21,3 |
| 1954              | 180.391              | 141.909<br>78,7      | 58.993<br>42,2                          | 49.177<br>35,2 | -<br>-         | 12.774<br>9,1  | 18.745<br>13,2              |
| 1958              | 188.154              | 149.279<br>79,3      | 67.082<br>45,4                          | 64.323<br>43,5 | -<br>-         | 7.663<br>5,2   | 8.794<br>5,9                |
| 1962              | 189.828              | 131.171<br>69,1      | 65.802<br>48,4                          | 59.726<br>43,9 | -<br>-         | 6.420<br>4,7   | 4.130<br>3,0                |
| 1967              | 191.983              | 140.495<br>73,2      | 66.531<br>47,7                          | 56.649<br>40,6 | -<br>-         | 7.018<br>5,0   | 9.363<br>6,8                |
| 1971              | 201.025              | 156.353<br>77,8      | 78.543<br>50,5                          | 67.750<br>43,5 | -<br>-         | 6.082<br>3,9   | 3.314<br>2,1                |
| 1975              | 190.956              | 152.686<br>80,0      | 74.528<br>49,1                          | 65.008<br>42,8 | -<br>-         | 10.742<br>7,1  | 1.661<br>1,1                |
| 1979              | 184.767              | 151.719<br>82,1      | 75.901<br>50,2                          | 62.315<br>41,2 | -<br>-         | 8.106<br>5,4   | 755<br>0,5                  |
| 1983              | 182.285              | 151.400<br>83,1      | 79.463<br>52,6                          | 62.000<br>41,0 | 5.942<br>3,9   | 3.083<br>2,0   | 577<br>0,4                  |
| 1987              | 187.051              | 140.893<br>75,3      | 76.639<br>54,6                          | 47.223<br>33,7 | 7.884<br>5,6   | 6.953<br>5,0   | 1.633<br>1,1                |
| 1988              | 188.773              | 145.729<br>77,3      | 93.573<br>64,6                          | 36.402<br>25,1 | 4.904<br>3,4   | 5.627<br>3,9   | 4.428<br>3,1                |
| 1992              | 192.780              | 136.532<br>70,8      | 71.244<br>52,6                          | 36.122<br>26,7 | 9.408<br>6,9   | 8.076<br>6,0   | 10.606<br>7,9               |
| 1996              | 187.613              | 132.266<br>70,4      | 58.523<br>44,5                          | 39.542<br>30,1 | 15.245<br>11,6 | 7.511<br>5,7   | 10.429<br>7,8               |
| 2000 <sup>2</sup> | 177.662              | 120.427<br>67,8      | 54.443<br>45,8                          | 32.707<br>27,5 | 11.563<br>9,7  | 8.662<br>7,3   | 13.052<br>9,7               |
| 2005              | 176.802              | 115.183<br>65,1      | 49.460<br>43,5                          | 33.075<br>29,1 | 13.169<br>11,6 | 7.243<br>6,4   | 12.236<br>7,4               |
| 2009              | 181.279              | 129.887<br>71,7      | 38.362<br>30,0                          | 28.682<br>22,4 | 21.854<br>17,1 | 15.714<br>12,3 | 23.242<br>18,2              |

Quelle: Statistisches Amt für Hamburg und Schleswig-Holstein

<sup>1</sup> KPD 4.904 St. (3,7 %), SSW 529 St. (0,4 %), BHE 8.734 St. (6,6 %), DP 7.024 St. (5,3 %), DRP 7.024 St. (5,3 %)<sup>2</sup> Ab dem Jahr 2000 nur Zweitstimmen. Bei der Landtagswahl 2000 gab es erstmalig Erst- und Zweitstimme.

**1106. Bundestagswahlen - Ergebnisse in der Landeshauptstadt Kiel - nur Zweitstimmen -**

| Wahl-<br>jahr     | Wahlbe-<br>rechtigte | Wahlbe-<br>teiligung | darunter entfielen von den gültigen Stimmen auf |                |                |                |                |
|-------------------|----------------------|----------------------|---|----------------|----------------|----------------|----------------|
|                   |                      |                      | SPD   | CDU            | GRÜNE          | FDP            | Sonstige       |
| 1949 <sup>1</sup> | 173.124              | 142.864<br>82,5      | 48.997<br>34,9                                  | 75.445<br>53,8 | -<br>-         | 2.111<br>1,5   | 13.703<br>9,7  |
| 1953 <sup>1</sup> | 178.792              | 156.399<br>87,5      | 51.839<br>33,7                                  | 82.115<br>53,4 | -<br>-         | 6.249<br>4,1   | 13.564<br>8,8  |
| 1957 <sup>1</sup> | 181.210              | 160.851<br>88,8      | 62.542<br>40,0                                  | 76.391<br>48,9 | -<br>-         | 8.047<br>5,2   | 9.253<br>5,9   |
| 1961 <sup>1</sup> | 193.628              | 170.294<br>87,9      | 74.230<br>45,5                                  | 61.221<br>37,5 | -<br>-         | 20.451<br>12,5 | 7.146<br>4,4   |
| 1965 <sup>1</sup> | 194.849              | 167.784<br>86,1      | 78.155<br>47,2                                  | 68.108<br>41,1 | -<br>-         | 13.370<br>8,1  | 5.957<br>3,5   |
| 1969 <sup>1</sup> | 190.359              | 161.963<br>85,1      | 83.976<br>52,3                                  | 61.042<br>38,0 | -<br>-         | 7.989<br>5,0   | 7.535<br>4,8   |
| 1972 <sup>1</sup> | 197.557              | 178.822<br>90,5      | 98.578<br>55,5                                  | 61.355<br>34,5 | -<br>-         | 16.493<br>9,3  | 1.244<br>0,7   |
| 1976              | 189.024              | 169.426<br>89,6      | 92.177<br>54,6                                  | 60.995<br>36,1 | -<br>-         | 14.208<br>8,4  | 1.443<br>0,9   |
| 1980              | 183.474              | 161.614<br>88,1      | 86.724<br>54,0                                  | 51.817<br>32,2 | 2.415<br>1,5   | 18.925<br>11,8 | 846<br>0,5     |
| 1983              | 182.906              | 160.383<br>87,7      | 79.491<br>49,9                                  | 61.979<br>38,9 | 9.280<br>5,8   | 7.868<br>4,9   | 801<br>0,5     |
| 1987              | 186.471              | 153.425<br>82,3      | 71.939<br>47,3                                  | 51.131<br>33,6 | 16.017<br>10,5 | 11.934<br>7,8  | 1.158<br>0,7   |
| 1990              | 192.930              | 146.889<br>76,1      | 66.317<br>45,5                                  | 50.934<br>35,0 | 8.814<br>6,1   | 15.441<br>10,6 | 4.148<br>2,8   |
| 1994              | 190.268              | 149.583<br>78,6      | 66.012<br>44,5                                  | 49.244<br>33,2 | 17.715<br>11,6 | 9.166<br>6,1   | 6.145<br>3,8   |
| 1998              | 181.661              | 144.804<br>79,7      | 70.313<br>49,1                                  | 40.038<br>28,0 | 14.674<br>10,2 | 9.821<br>6,8   | 8.088<br>5,2   |
| 2002 <sup>2</sup> | 176.468              | 137.758<br>78,0      | 61.489<br>45,1                                  | 36.596<br>26,8 | 20.890<br>15,3 | 10.948<br>8,0  | 6.302<br>4,8   |
| 2005 <sup>2</sup> | 177.028              | 136.375<br>77,0      | 56.849<br>42,3                                  | 37.439<br>27,8 | 17.561<br>13,1 | 11.347<br>8,4  | 11.253<br>8,4  |
| 2009 <sup>2</sup> | 182.726              | 131.024<br>71,7      | 38.656<br>30,0                                  | 31.517<br>24,4 | 22.659<br>17,6 | 16.691<br>12,9 | 19.438<br>15,1 |

Quelle: Statistisches Amt für Hamburg und Schleswig-Holstein

<sup>1</sup> In älteren Publikationen wurden zum Teil die Ergebnisse des alten Wahlkreises 6 (Kiel) verwendet, dieser war aber nicht identisch mit der Stadt Kiel. Der neue Bundestagswahlkreis 5 ist seit 1976 identisch mit der Landeshauptstadt Kiel.

<sup>2</sup> Ergebnis in der Landeshauptstadt Kiel. Der Bundestagswahlkreis 5 ist seit 2002 nicht mehr identisch mit der Landeshauptstadt Kiel, er umfasst zudem die Gemeinden Kronshagen und Altenholz

**1107. Kieler Direktkandidatinnen/-kandidaten im Deutschen Bundestag**

| Bundestagswahl    | Gewählte/-r Bewerber/-in |        |                  |
|-------------------|--------------------------|--------|------------------|
|                   | Name                     | Partei | Erststimmen in % |
| 1949              | Walter Brockmann         | CDU    | 52,9             |
| 1953              | Walter Brockmann         | CDU    | 55,6             |
| 1957              | Hans-Carl Rüdell         | CDU    | 50,0             |
| 1961              | Fritz Baade              | SPD    | 47,0             |
| 1965              | Hans Müthling            | SPD    | 49,0             |
| 1969              | Hans Müthling            | SPD    | 54,6             |
| 1972              | Norbert Gansel           | SPD    | 59,7             |
| 1976              | Norbert Gansel           | SPD    | 57,2             |
| 1980              | Norbert Gansel           | SPD    | 58,3             |
| 1983              | Norbert Gansel           | SPD    | 53,9             |
| 1987              | Norbert Gansel           | SPD    | 53,0             |
| 1990              | Norbert Gansel           | SPD    | 51,0             |
| 1994 <sup>1</sup> | Norbert Gansel           | SPD    | 54,1             |
| 1998              | Dr. Hans Peter Bartels   | SPD    | 54,9             |
| 2002 <sup>2</sup> | Dr. Hans Peter Bartels   | SPD    | 54,7             |
| 2005 <sup>2</sup> | Dr. Hans Peter Bartels   | SPD    | 51,8             |
| 2009 <sup>2</sup> | Dr. Hans Peter Bartels   | SPD    | 38,9             |

Quelle: Statistische Berichte der Landeshauptstadt Kiel

<sup>1</sup> Nach seiner Wahl zum Kieler Oberbürgermeister im Mai 1997 legte Herr Gansel sein Bundestagsmandat nieder.

<sup>2</sup> Ergebnis in der Landeshauptstadt Kiel. Der Bundestagswahlkreis 5 ist seit 2002 nicht mehr identisch mit der Landeshauptstadt Kiel, er umfasst zudem die Gemeinden Kronshagen und Altenholz.

**1108. Wahlen zum europäischen Parlament - Ergebnisse in der Landeshauptstadt Kiel**

| Wahljahr | Wahlberechtigte | Wahlbeteiligung | von den gültigen Stimmen entfielen auf: |                |               |                |               |
|----------|-----------------|-----------------|---|----------------|---------------|----------------|---------------|
|          |                 |                 | SPD                                     | CDU            | FDP           | GRÜNE          | Sonstige      |
| 1979     | 185.274         | 115.684<br>62,4 | 58.861<br>51,0                          | 46.949<br>40,7 | 5.382<br>4,7  | 3.472<br>3,0   | 666<br>0,7    |
| 1984     | 182.561         | 96.752<br>53,0  | 44.872<br>46,7                          | 35.614<br>37,1 | 3.520<br>3,7  | 8.757<br>9,1   | 3.224<br>3,4  |
| 1989     | 191.112         | 104.815<br>54,8 | 53.557<br>51,4                          | 28.842<br>27,7 | 4.893<br>4,7  | 9.535<br>9,2   | 7.394<br>7,1  |
| 1994     | 191.055         | 93.879<br>49,1  | 34.973<br>37,5                          | 29.314<br>31,4 | 3.311<br>3,5  | 16.315<br>17,5 | 9.192<br>8,9  |
| 1999     | 179.712         | 63.185<br>35,1  | 23.961<br>38,2                          | 25.577<br>40,8 | 2.343<br>3,7  | 6.541<br>10,4  | 4.243<br>6,7  |
| 2004     | 176.936         | 62.414<br>35,3  | 17.032<br>27,7                          | 21.356<br>34,7 | 3.698<br>6,0  | 13.146<br>21,4 | 6.284<br>10,2 |
| 2009     | 182.806         | 61.611<br>33,7  | 17.740<br>29,0                          | 17.040<br>27,8 | 6.288<br>10,3 | 12.103<br>19,8 | 8.440<br>13,1 |

Quelle: Statistisches Amt für Hamburg und Schleswig-Holstein

---

# Öffentliche Finanzen und Versorgung

---



**1201. Steuereinnahmen der Landeshauptstadt Kiel <sup>1</sup>**

| Jahr | Grundsteuer A | Grundsteuer B | Gewerbesteuer nach Ertrag und Kapital (brutto) | Gemeindeanteil an der Einkommenssteuer | Gemeindeanteil an der Umsatzsteuer <sup>2</sup> | Andere Steuern und steuerähnliche Einnahmen | Steuereinnahmen brutto | Gewerbesteuerumlage | Steuereinnahmen netto |
|------|---------------|---------------|--|--|---|---|------------------------|---------------------|-----------------------|
|      | in 1.000 Euro |               |  |  |   |   |                        |                     |                       |
| 1991 | 94            | 22.221        | 64.019   | 65.947                                 | -   | 2.354                                       | 154.636                | 6.155               | 148.480               |
| 1992 | 56            | 23.702        | 72.372   | 75.171                                 | -   | 2.544                                       | 173.846                | 13.292              | 160.554               |
| 1993 | 89            | 23.971        | 74.228   | 76.823                                 | -   | 3.410                                       | 178.523                | 7.774               | 170.749               |
| 1994 | 86            | 24.925        | 80.299   | 76.598                                 | -   | 4.187                                       | 186.095                | 10.597              | 175.498               |
| 1995 | 93            | 25.389        | 71.893   | 72.694                                 | -   | 6.770                                       | 176.839                | 9.857               | 166.982               |
| 1996 | 85            | 26.456        | 98.134   | 72.090                                 | -   | 5.115                                       | 201.880                | 16.082              | 185.798               |
| 1997 | 97            | 25.617        | 111.547  | 66.542                                 | -   | 3.677                                       | 207.479                | 19.260              | 188.219               |
| 1998 | 82            | 27.224        | 138.339  | 78.507                                 | 8.590   | 2.974                                       | 255.717                | 33.295              | 222.422               |
| 1999 | 84            | 28.797        | 88.597   | 68.081                                 | 9.021   | 3.039                                       | 197.619                | 17.725              | 179.895               |
| 2000 | 85            | 28.623        | 89.008   | 60.147                                 | 10.570  | 3.368                                       | 191.801                | 12.101              | 179.701               |
| 2001 | 91            | 30.613        | 95.212   | 64.360                                 | 10.352  | 3.607                                       | 204.235                | 21.725              | 182.509               |
| 2002 | 81            | 30.013        | 86.152   | 61.549                                 | 10.264  | 3.406                                       | 191.465                | 22.634              | 168.831               |
| 2003 | 81            | 30.087        | 90.752   | 53.607                                 | 10.243  | 3.295                                       | 188.065                | 23.536              | 164.529               |
| 2004 | 83            | 29.696        | 63.301   | 48.866                                 | 10.278  | 2.737                                       | 154.961                | 8.590               | 146.371               |
| 2005 | 82            | 31.026        | 139.680  | 45.030                                 | 10.412  | 1.680                                       | 227.910                | 20.875              | 207.035               |
| 2006 | 75            | 31.438        | 184.367  | 53.021                                 | 11.004  | 3.414                                       | 283.319                | 28.964              | 254.355               |
| 2007 | 80            | 31.987        | 106.082  | 60.520                                 | 12.228  | 2.159                                       | 213.056                | 24.973              | 188.083               |
| 2008 | 78            | 31.895        | 147.577  | 54.389                                 | 12.688  | 2.442                                       | 249.069                | 10.902              | 238.167               |
| 2009 | 92            | 32.365        | 102.792  | 65.232                                 | 12.841  | 2.673                                       | 215.995                | 14.862              | 201.133               |
| 2010 | 89            | 32.697        | 101.438  | 61.654                                 | 13.220  | 3.099                                       | 212.197                | 16.123              | 196.074               |

Quelle: Amt für Finanzwirtschaft der Landeshauptstadt Kiel

<sup>1</sup> Kassenmäßiges Ergebnis

<sup>2</sup> Einen Umsatzsteueranteil für die Gemeinden gibt es erst seit 1998.

**Netto Steuereinnahmen der Stadt in 1.000 Euro**

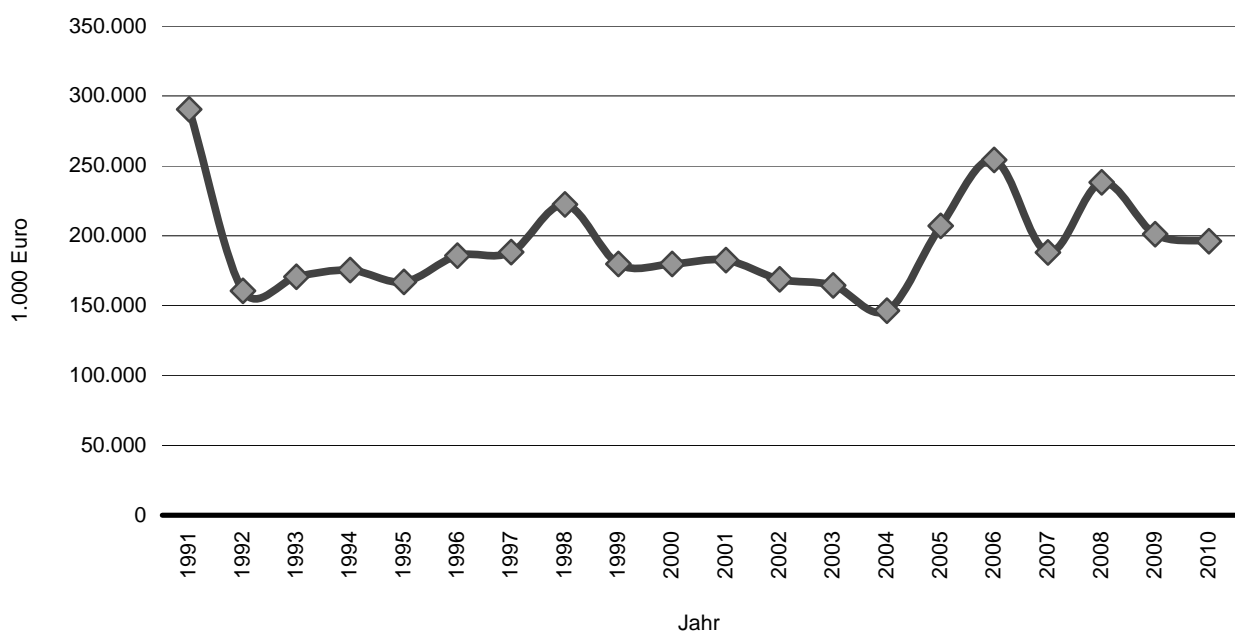

**1202. Schlüsselzuweisungen - Kommunalen Finanzausgleich**

| Jahr       | Schlüsselzuweisungen insgesamt | davon                     |                                   |  | Gemeinschaftsschlüsselzuweisungen <sup>1</sup> je Einwohner |
|------------|--------------------------------|---------------------------|-----------------------------------|--|---|
|            |                                | Kreisschlüsselzuweisungen | Gemeinschaftsschlüsselzuweisungen | Schlüsselzuweisungen für übergemeindliche Aufgaben (einschl. Schulzuweisungen) |   |
| 1.000 Euro |                                |                           |                                   |  | Euro  |
| 1991       | 80.133                         | 51.420                    | 16.400                            | 12.314   | 67,15   |
| 1992       | 91.762                         | 58.078                    | 19.971                            | 13.713   | 81,26   |
| 1993       | 101.831                        | 63.137                    | 24.086                            | 14.608   | 97,28   |
| 1994       | 107.110                        | 65.849                    | 26.054                            | 15.207   | 104,49  |
| 1995       | 113.019                        | 70.706                    | 25.781                            | 16.533   | 103,88  |
| 1996       | 109.871                        | 68.867                    | 24.599                            | 16.405   | 99,67   |
| 1997       | 98.673                         | 62.258                    | 21.504                            | 14.911   | 87,61   |
| 1998       | 95.605                         | 62.914                    | 17.250                            | 15.441   | 71,01   |
| 1999       | 85.355                         | 61.907                    | 7.740                             | 15.707   | 32,27   |
| 2000       | 103.258                        | 70.076                    | 16.529                            | 16.654   | 70,00   |
| 2001       | 105.152                        | 69.294                    | 19.196                            | 16.661   | 82,35   |
| 2002       | 97.478                         | 67.034                    | 13.905                            | 16.540   | 59,86   |
| 2003       | 90.262                         | 60.752                    | 14.683                            | 14.827   | 62,90   |
| 2004       | 85.833                         | 57.539                    | 14.171                            | 14.123   | 60,80   |
| 2005       | 103.732                        | 69.054                    | 18.746                            | 15.932   | 80,52   |
| 2006       | 82.662                         | 48.533                    | 19.304                            | 14.825   | 82,80   |
| 2007       | 74.079                         | 54.825                    | 3.582                             | 15.672   | 15,29   |
| 2008       | 102.376                        | 69.374                    | 13.960                            | 19.042   | 59,31   |
| 2009       | 115.633                        | 74.777                    | 20.956                            | 19.900   | 88,53   |
| 2010       | 114.205                        | 71.952                    | 23.054                            | 19.199   | 97,07   |

Quelle: Statistisches Amt für Hamburg und Schleswig-Holstein

<sup>1</sup> nur Gemeinschaftsschlüsselzuweisungen ohne Schlüsselzuweisungen für übergemeindliche Aufgaben**1203. Steuerdaten pro Einwohner in €**

| Jahr | Realsteuer-<br>istaufkommen | Realsteuer-<br>aufbringungs-<br>kraft | Steuer-<br>einnahme-<br>kraft | Steuerkraft-<br>messzahl | Finanzkraft-<br>messzahl |
|------|-----------------------------|---------------------------------------|-------------------------------|--------------------------|--------------------------|
|      | Euro je Einwohner           |                                       |                               |                          |                          |
| 1991 | 350,13                      | 273,57                                | 504,69                        | 450,61                   | 517,76                   |
| 1992 | 387,62                      | 297,77                                | 552,19                        | 460,74                   | 542,00                   |
| 1993 | 394,57                      | 291,36                                | 577,88                        | 481,88                   | 579,16                   |
| 1994 | -                           | -                                     | -                             | 512,45                   | 616,94                   |
| 1995 | 393,67                      | 291,06                                | 547,65                        | 541,80                   | 645,67                   |
| 1996 | 509,28                      | 386,21                                | 589,20                        | 546,64                   | 646,30                   |
| 1997 | 568,20                      | 436,37                                | 612,12                        | 532,39                   | 620,01                   |
| 1998 | 693,69                      | 538,88                                | 733,08                        | 576,85                   | 647,87                   |
| 1999 | 499,80                      | 378,18                                | 626,78                        | 669,67                   | 701,94                   |
| 2000 | 505,53                      | 379,05                                | 625,21                        | 633,59                   | 703,58                   |
| 2001 | 542,23                      | 413,09                                | 637,05                        | 608,36                   | 690,72                   |
| 2002 | 483,58                      | 370,05                                | 595,04                        | 631,27                   | 691,14                   |
| 2003 | 519,83                      | 399,95                                | 567,11                        | 580,20                   | 643,10                   |
| 2004 | 399,69                      | 299,46                                | 504,05                        | 579,40                   | 640,20                   |
| 2005 | 732,23                      | 562,72                                | 706,52                        | 531,97                   | 612,48                   |
| 2006 | 921,82                      | 716,07                                | 855,95                        | 547,41                   | 630,20                   |
| 2007 | 586,20                      | 448,82                                | 677,55                        | 727,42                   | 742,71                   |
| 2008 | 758,72                      | 591,54                                | 830,08                        | 736,37                   | 795,69                   |
| 2009 | 569,91                      | 440,18                                | 701,75                        | 720,94                   | 809,47                   |
| 2010 | ...                         | ...                                   | ...                           | 709,85                   | 806,93                   |

Quelle: Statistisches Amt für Hamburg und Schleswig-Holstein

### 1204. Öffentliche Verschuldung - Schulden der Landeshauptstadt Kiel

| Jahr | Insgesamt<br>in 1.000 Euro | Je Einwohner<br>in Euro |
|------|----------------------------|-------------------------|
| 1991 | 321.686                    | 1.304                   |
| 1992 | 323.204                    | 1.300                   |
| 1993 | 362.259                    | 1.459                   |
| 1994 | 368.483                    | 1.498                   |
| 1995 | 380.168                    | 1.549                   |
| 1996 | 384.890                    | 1.584                   |
| 1997 | 446.238                    | 1.883                   |
| 1998 | 463.567                    | 1.981                   |
| 1999 | 405.656                    | 1.760                   |
| 2000 | 392.766                    | 1.715                   |
| 2001 | 370.721                    | 1.617                   |
| 2002 | 329.655                    | 1.435                   |
| 2003 | 316.452                    | 1.376                   |
| 2004 | 319.346                    | 1.388                   |
| 2005 | 319.827                    | 1.385                   |
| 2006 | 345.482                    | 1.500                   |
| 2007 | 354.845                    | 1.517                   |
| 2008 | 368.741                    | 1.574                   |
| 2009 | 358.549                    | 1.524                   |
| 2010 | 383.561                    | 1.625                   |

Quelle: Amt für Finanzwirtschaft der Landeshauptstadt Kiel  
Stand am Ende des Jahres, nur Schulden des Haushalts

### Städtische Verschuldung pro Einwohner/in in Euro

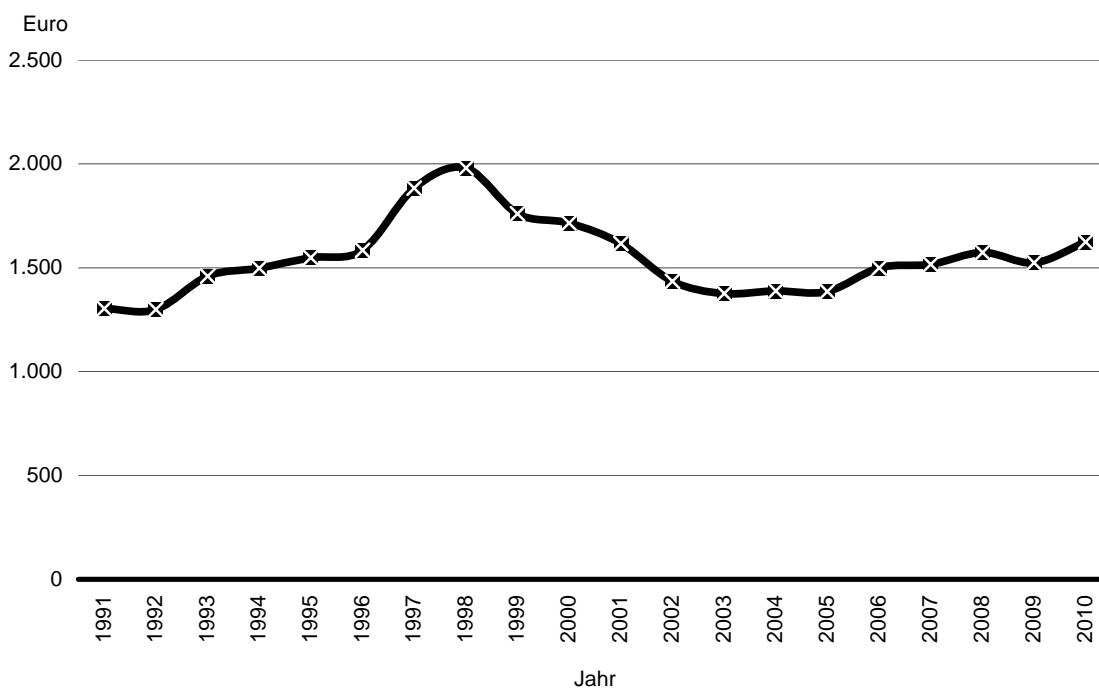

## 1205. Stadtwerke <sup>1</sup>

| Jahr | Strom-<br>abgabe<br>ans<br>Netz | Strom-<br>verkauf<br>ins-<br>gesamt | davon                      |                              | Gas-<br>abgabe<br>ans<br>Rohr-<br>netz <sup>2</sup> | Gas-<br>verkauf<br>ins-<br>gesamt <sup>2</sup> | davon                      |                              | Dampf- u.<br>Wärme-<br>abgabe<br>ans<br>Rohrnetz | Dampf- u.<br>Wärme-<br>verkauf | Wasser-<br>abgabe<br>ans<br>Rohrnetz | Wasser-<br>verkauf<br>ins-<br>gesamt | davon                          |                              |
|------|---------------------------------|-------------------------------------|----------------------------|------------------------------|---|--|----------------------------|------------------------------|--|--------------------------------|--------------------------------------|--------------------------------------|--------------------------------|------------------------------|
|      |                                 |                                     | nach<br>allgem.<br>Tarifen | nach<br>Sonder-<br>verträgen |   |  | nach<br>allgem.<br>Tarifen | nach<br>Sonder-<br>verträgen |  |                                |                                      |                                      | nach<br>allgem.<br>Tarifen     | nach<br>Sonder-<br>verträgen |
|      |                                 |                                     | MWh                        |                              |   |  |                            |                              |  |                                |                                      |                                      | 10 <sup>3</sup> m <sup>3</sup> |                              |
| 1991 | 1.278.595                       | 1.225.700                           | 558.750                    | 666.950                      | 2.508.943   | 2.488.662                                      | 1.079.653                  | 1.409.009                    | 1.159.422  | 984.594                        | 23.655                               | 21.739                               | 16.842                         | 4.897                        |
| 1992 | 1.270.503                       | 1.234.972                           | 556.202                    | 678.770                      | 2.439.451   | 2.455.361                                      | 1.197.786                  | 1.257.575                    | 1.154.179  | 988.397                        | 23.930                               | 22.098                               | 17.250                         | 4.848                        |
| 1993 | 1.277.581                       | 1.226.003                           | 561.255                    | 664.748                      | 2.648.363   | 2.597.718                                      | 197.786                    | 2.399.932                    | 1.266.055  | 1.062.341                      | 24.133                               | 21.472                               | 17.008                         | 4.464                        |
| 1994 | 1.280.021                       | 1.232.039                           | 564.765                    | 667.274                      | 2.594.733   | 2.629.270                                      | 1.234.192                  | 1.395.078                    | 1.212.632  | 1.028.044                      | 23.180                               | 21.091                               | 16.851                         | 4.240                        |
| 1995 | 1.294.762                       | 1.252.512                           | 565.395                    | 687.117                      | 2.753.933   | 2.750.546                                      | 1.246.178                  | 1.504.368                    | 1.309.431  | 1.091.409                      | 25.480                               | 21.078                               | 16.784                         | 4.294                        |
| 1996 | 1.312.308                       | 1.249.039                           | 573.765                    | 685.274                      | 3.167.013   | 3.141.051                                      | 1.434.209                  | 1.706.842                    | 1.466.783  | 1.227.651                      | 24.157                               | 20.915                               | 16.801                         | 4.114                        |
| 1997 | 1.280.882                       | 1.255.783                           | 579.498                    | 676.285                      | 2.950.837   | 2.955.375                                      | 1.361.312                  | 1.594.063                    | 1.332.453  | 1.122.978                      | 23.142                               | 20.439                               | 16.964                         | 3.475                        |
| 1998 | 1.273.283                       | 1.219.883                           | 575.883                    | 644.000                      | 2.907.278   | 2.889.654                                      | 1.279.556                  | 1.610.298                    | 1.321.850  | 1.076.910                      | 23.619                               | 19.919                               | 16.567                         | 3.352                        |
| 1999 | 1.264.978                       | 1.213.312                           | 565.801                    | 647.511                      | 2.907.860   | 2.942.237                                      | 1.281.515                  | 1.660.772                    | 1.277.870  | 1.151.111                      | 22.271                               | 19.860                               | 16.687                         | 3.173                        |
| 2000 | 1.275.617                       | 1.207.194                           | 519.352                    | 687.842                      | 2.833.547   | 2.859.440                                      | 1.281.515                  | 1.660.772                    | 1.232.306  | 1.013.923                      | 21.719                               | 19.616                               | 16.394                         | 3.222                        |
| 2001 | 1.278.177                       | 1.192.553                           | 512.341                    | 680.212                      | 2.970.508   | 2.961.156                                      | 1.342.440                  | 1.618.716                    | 1.355.622  | 1.139.862                      | 21.403                               | 19.160                               | 16.225                         | 2.935                        |
| 2002 | 1.247.959                       | 1.180.667                           | 502.190                    | 678.477                      | 2.815.109   | 2.780.788                                      | 1.275.286                  | 1.505.502                    | 1.297.156  | 1.092.873                      | 20.974                               | 18.628                               | 15.532                         | 3.095                        |
| 2003 | 1.225.999                       | 1.129.253                           | 492.648                    | 636.605                      | 2.903.436   | 2.904.314                                      | 1.347.474                  | 1.556.840                    | 1.363.693  | 1.137.402                      | 21.564                               | 19.438                               | 16.473                         | 2.965                        |
| 2004 | 1.245.878                       | 1.163.224                           | 527.840                    | 635.384                      | 2.842.918   | 2.858.263                                      | 1.356.353                  | 1.501.910                    | 1.322.122  | 1.113.700                      | 20.405                               | 18.543                               | 15.804                         | 2.739                        |
| 2005 | 1.164.241                       | 1.025.877                           | 504.371                    | 521.506                      | 2.752.054   | 2.768.772                                      | 1.317.301                  | 1.451.471                    | 1.289.465  | 1.106.079                      | 20.310                               | 18.397                               | 15.626                         | 2.771                        |
| 2006 | 1.100.057                       | 979.795                             | 473.061                    | 506.734                      | 2.479.417   | 2.476.207                                      | 1.293.866                  | 1.182.391                    | 1.272.073  | 1.077.737                      | 20.105                               | 18.426                               | 15.673                         | 2.753                        |
| 2007 | 1.224.939                       | 1.121.510                           | 459.608                    | 661.902                      | 1.934.534   | 1.766.076                                      | 1.091.288                  | 674.788                      | 1.190.024  | 930.962                        | 19.711                               | 17.953                               | 15.330                         | 2.623                        |
| 2008 | 1.336.830                       | 1.161.549                           | 445.958                    | 715.591                      | 2.552.329   | 2.989.576                                      | 1.188.809                  | 1.800.767                    | 1.250.949  | 1.050.797                      | 18.870                               | 17.474                               | 15.533                         | 1.941                        |
| 2009 | 1.332.281                       | 1.405.638                           | 435.372                    | 970.267                      | 2.779.103   | 2.832.402                                      | 1.103.209                  | 1.729.193                    | 1.230.193  | 1.054.841                      | 17.014                               | 16.750                               | 14.257                         | 2.493                        |
| 2010 | 1.325.504                       | 1.270.927                           | 427.766                    | 843.161                      | 3.146.372   | 1.870.600                                      | 1.203.447                  | 667.152                      | 1.447.868  | 1.291.817                      | 18.987                               | 17.195                               | 14.269                         | 2.926                        |

Quelle: Stadtwerke Kiel/24sieben GmbH

<sup>1</sup> Diese Statistik wurde auf die Jahresabschlussdaten der Versorgung und Verkehr Kiel GmbH umgestellt. Die Angaben sind daher abweichend von früheren Publikationen.

<sup>2</sup> Negative Verluste: bedingt durch Zustandsunterschiede (Temperatur, Druck)

## 1206. Grundsteuer und Wassergebühren

| Jahr | Hebesätze für Grundsteuer ... |                   | Abwasser <sup>1</sup> |                      |                                | Wassergebühren (netto) <sup>2</sup> |   |                   |                        |        |        |  |
|------|-------------------------------|-------------------|-----------------------|----------------------|--------------------------------|-------------------------------------|---|-------------------|------------------------|--------|--------|--|
|      |                               |                   | pro m <sup>3</sup>    | Grundgebühr pro Jahr | Regenwassergebühr <sup>4</sup> | pro m <sup>3</sup>                  | jährliche Grundgebühr für Zähler mit bis zu ... m <sup>3</sup> pro Stunde |                   |                        |        |        |  |
|      | 5 m <sup>3</sup>              | 10 m <sup>3</sup> |                       |                      |                                |                                     | 20 m <sup>3</sup>   | 50 m <sup>3</sup> | über 50 m <sup>3</sup> |        |        |  |
|      | A                             | B                 | in Euro               |                      |                                |                                     |   |                   |                        |        |        |  |
| 1993 | 350                           | 450               | 1,19                  | -                    | 0,56                           | 1,28                                | 18,41   | 30,68             | 61,36                  | 122,71 | 306,78 |  |
| 1994 | 350                           | 450               | 1,23                  | -                    | 0,61                           | 1,34                                | 18,41   | 30,68             | 61,36                  | 122,71 | 306,78 |  |
| 1995 | 350                           | 450               | 1,37                  | -                    | 0,57                           | 1,48                                | 18,41   | 30,68             | 61,36                  | 122,71 | 306,78 |  |
| 1996 | 350                           | 450               | 1,44                  | -                    | 0,49                           | 1,48                                | 18,41   | 30,68             | 61,36                  | 122,71 | 306,78 |  |
| 1997 | 350                           | 450               | 1,56                  | -                    | 0,49                           | 1,48                                | 18,41   | 30,68             | 61,36                  | 122,71 | 306,78 |  |
| 1998 | 350                           | 450               | 1,57                  | -                    | 0,49                           | 1,48                                | 18,41   | 30,68             | 61,36                  | 122,71 | 306,78 |  |
| 1999 | 350                           | 450               | 1,57                  | -                    | 0,49                           | 1,59                                | 18,41   | 30,68             | 61,36                  | 122,71 | 306,78 |  |
| 2000 | 350                           | 450               | 1,57                  | -                    | 0,49                           | 1,59                                | 18,41   | 30,68             | 61,36                  | 122,71 | 306,78 |  |
| 2001 | 350                           | 450               | 1,56                  | 4,99                 | 0,47                           | 1,59                                | 18,41   | 30,68             | 61,36                  | 122,71 | 306,78 |  |
| 2002 | 350                           | 450               | 1,61                  | 4,99                 | 0,50                           | 1,63                                | -   | 33,00             | -                      | 150,00 | 500,00 |  |
| 2003 | 350                           | 450               | 1,61                  | 4,99                 | 0,55                           | 1,63                                | -   | 34,00             | -                      | 150,00 | 500,00 |  |
| 2004 | 350                           | 450               | 1,79                  | 4,99                 | 0,55                           | 1,70                                | -   | 42,00             | -                      | 195,00 | 650,00 |  |
| 2005 | 350                           | 450               | 1,79                  | 4,99                 | 0,55                           | 1,70                                | -   | 42,00             | -                      | 195,00 | 650,00 |  |
| 2006 | 350                           | 450               | 1,81                  | -                    | 0,55                           | 1,70                                | -   | 42,00             | -                      | 195,00 | 650,00 |  |
| 2007 | 350                           | 450               | 1,81                  | -                    | 0,55                           | 1,70                                | -   | 42,00             | -                      | 195,00 | 650,00 |  |
| 2008 | 350                           | 450               | 1,81                  | -                    | 0,55                           | 1,70                                | -   | 42,00             | -                      | 195,00 | 650,00 |  |
| 2009 | 350                           | 450               | 1,81                  | -                    | 0,55                           | 1,70                                | -   | 42,00             | -                      | 195,00 | 650,00 |  |
| 2010 | 350                           | 450               | 1,81                  | -                    | 0,55                           | 1,70                                | -   | 42,00             | -                      | 195,00 | 650,00 |  |

Quellen: Tiefbauamt der Landeshauptstadt Kiel, Abteilung Stadtentwässerung (Abwasser), und Stadtwerke Kiel/24sieben GmbH (Wasser)

<sup>1</sup> Abwasser wird anhand des Frischwasserverbrauchs berechnet.

<sup>2</sup> für brutto plus 7% MwSt. <sup>4</sup> pro qm bebauter Grundstück.

## 1207. Abfallgebühren

| Jahr | Straßenreinigung pro laufenden Meter bei wöchentlicher Reinigung | Abfallentsorgung bei zweiwöchentlicher Leerung (Restmüll) - monatlicher Beitrag |           |           |           |             |             |
|------|--|---|-----------|-----------|-----------|-------------|-------------|
|      |  | 80 L MGB  | 120 L MGB | 240 L MGB | 360 L MGB | 1.100 L MGB | 5.000 L MGB |
|      | in Euro  |   |           |           |           |             |             |
| 1993 | 0,47   | 5,55  | 7,93      | 15,85     | 23,78     | 63,40       | 285,30      |
| 1994 | 0,52   | 6,32  | 9,02      | 18,05     | 27,07     | 72,19       | 324,87      |
| 1995 | 0,48   | 6,69  | 9,56      | 19,12     | 28,68     | 76,49       | 344,20      |
| 1996 | 0,48   | 7,25  | 10,35     | 20,71     | 10,35     | 82,83       | 372,73      |
| 1997 | 0,61   | 9,84  | 14,06     | 28,12     | 42,18     | 112,48      | 506,18      |
| 1998 | 0,61   | 9,41  | 13,45     | 26,89     | 40,34     | 100,85      | 376,52      |
| 1999 | 0,58   | 7,34  | 10,48     | 20,96     | 31,44     | 78,61       | 293,48      |
| 2000 | 0,58   | 9,41  | 13,45     | 26,89     | 40,34     | 100,85      | 376,52      |
| 2001 | 0,58   | 9,41  | 13,45     | 26,89     | 40,34     | 100,85      | 376,52      |
| 2002 | 0,58   | 9,16  | 13,08     | 26,16     | 39,24     | 98,10       | 366,24      |
| 2003 | 0,63   | 9,16  | 13,08     | 26,16     | 39,24     | 98,10       | 366,24      |
| 2004 | 0,63   | 9,16  | 13,08     | 26,16     | 39,24     | 98,10       | 366,24      |
| 2005 | 0,63   | 10,95   | 15,64     | 31,28     | 46,92     | 117,30      | 437,92      |
| 2006 | 0,63   | 11,63   | 16,62     | 33,24     | 49,86     | 124,65      | 465,36      |
| 2007 | 0,58   | 10,60   | 15,16     | 30,32     | 45,48     | 113,70      | 424,48      |
| 2008 | 0,58   | 9,62  | 13,74     | 27,48     | 41,22     | 103,06      | 384,74      |
| 2009 | 0,58   | 9,62  | 13,74     | 27,48     | 41,22     | 103,06      | 384,74      |
| 2010 | 0,58   | 9,14  | 13,06     | 26,12     | 39,18     | 97,96       | 385,68      |

Quelle: Abfallwirtschaftsbetrieb Kiel

**1208. Müllentsorgung im Müllheizwerk und Deponie des Abfallwirtschaftsbetriebes Kiel**

| Jahr                | Haus- und Geschäftsabfälle insgesamt | davon durch      |                   | Sperrgut | Gewerbeabfälle | Baubfälle | Straßenkehrlicht | Sortierreste und sonstiges | Kiel insgesamt | Umland | Kiel und Umland insgesamt |
|---------------------|--------------------------------------|------------------|-------------------|----------|----------------|-----------|------------------|----------------------------|----------------|--------|---------------------------|
|                     |                                      | Stadt Kiel (ABK) | Privatunternehmen |          |                |           |                  |                            |                |        |                           |
| <b>insgesamt</b>    |                                      |                  |                   |          |                |           |                  |                            |                |        |                           |
| 1998                | 66.811                               | 20.146           | 46.665            | 8.840    | 9.458          | 1.185     | 5.062            | 5.194                      | 96.550         | 21.400 | 117.950                   |
| 1999                | 66.689                               | 19.646           | 47.043            | 8.364    | 7.661          | 1.299     | 3.830            | 3.168                      | 91.011         | k. A.  | k. A.                     |
| 2000                | 64.645                               | 19.439           | 45.206            | 2.693    | 5.758          | 2.416     | 3.768            | 2.844                      | 82.124         | k. A.  | k. A.                     |
| 2001                | 59.162                               | 17.193           | 41.969            | 1.099    | 3.949          | 2.967     | 3.789            | 1.669                      | 72.635         | 6.738  | 79.373                    |
| 2002                | 54.826                               | 15.941           | 38.885            | 1.187    | 3.691          | 2.010     | 4.052            | 2.463                      | 68.195         | 10.006 | 78.201                    |
| 2003                | 51.695                               | 18.897           | 32.797            | 1.830    | 2.307          | 3.961     | 2.774            | 1.095                      | 63.661         | 10.006 | 73.667                    |
| 2004                | 49.798                               | 17.750           | 32.049            | 1.403    | 2.351          | 3.243     | 4.323            | 928                        | 62.046         | 11.543 | 73.589                    |
| 2005                | 46.647                               | 14.119           | 32.528            | 1.403    | 2.249          | 16.119    | 4.323            | 461                        | 68.675         | 13.586 | 82.261                    |
| 2006                | 45.793                               | 12.761           | 33.032            | -        | 2.311          | 4.542     | -                | -                          | 52.752         | 17.456 | 70.208                    |
| 2007                | 47.257                               | 14.328           | 32.929            | -        | 283            | 3.885     | -                | 3.597                      | 55.231         | 17.989 | 73.220                    |
| 2008                | 45.455                               | 13.422           | 32.033            | -        | 538            | 14.650    | -                | 30.632                     | 91.275         | 21.957 | 113.232                   |
| 2009                | 45.402                               | 13.347           | 32.055            | -        | 358            | 2.944     | -                | 30.758                     | 79.885         | 26.516 | 106.401                   |
| 2010                | 44.478                               | 13.056           | 31.422            | -        | 506            | 2.017     | -                | 30.335                     | 77.701         | 23.493 | 101.194                   |
| <b>Müllheizwerk</b> |                                      |                  |                   |          |                |           |                  |                            |                |        |                           |
| 1998                | 64.412                               | 19.354           | 45.058            | 7.579    | 8.895          | 680       | -                | 3.711                      | 85.277         | 20.042 | 105.319                   |
| 1999                | 66.556                               | 19.536           | 47.020            | 7.667    | 7.501          | 672       | -                | 610                        | 83.006         | k. A.  | k. A.                     |
| 2000                | 55.065                               | 16.096           | 38.969            | 1.639    | 5.005          | 106       | -                | -                          | 62.322         | k. A.  | k. A.                     |
| 2001                | 51.108                               | 14.514           | 36.595            | -        | 3.338          | 12        | -                | 652                        | 55.110         | k. A.  | k. A.                     |
| 2002                | 54.746                               | 15.861           | 38.885            | -        | 2.650          | 1         | -                | 652                        | 58.015         | k. A.  | k. A.                     |
| 2003                | 51.423                               | 18.720           | 32.702            | -        | 1.917          | -         | -                | 41                         | 53.380         | k. A.  | k. A.                     |
| 2004                | 49.588                               | 17.539           | 32.049            | -        | 2.027          | 23        | -                | 7                          | 51.644         | k. A.  | k. A.                     |
| 2005                | 46.569                               | 14.041           | 32.528            | -        | 2.118          | 29        | -                | 1                          | 48.925         | k. A.  | k. A.                     |
| 2006                | 45.793                               | 12.761           | 33.032            | -        | 2.180          | 3         | -                | -                          | 48.203         | k. A.  | k. A.                     |
| 2007                | 47.257                               | 14.328           | 32.929            | -        | 283            | -         | -                | 609                        | 48.325         | k. A.  | k. A.                     |
| 2008                | 45.455                               | 13.422           | 32.033            | -        | 538            | -         | -                | 276                        | 46.269         | k. A.  | k. A.                     |
| 2009                | 45.402                               | 13.347           | 32.055            | -        | 358            | -         | -                | 276                        | 46.183         | k. A.  | k. A.                     |
| 2010                | 44.478                               | 13.056           | 31.422            | -        | 506            | -         | -                | -                          | 45.335         | k. A.  | k. A.                     |
| <b>Deponie</b>      |                                      |                  |                   |          |                |           |                  |                            |                |        |                           |
| 1998                | 2.399                                | 792              | 1.607             | 1.261    | 563            | 505       | 5.062            | 1.483                      | 11.273         | 1.358  | 12.631                    |
| 1999                | 133                                  | 110              | 23                | 697      | 160            | 627       | 3.830            | 2.558                      | 8.005          | 8.487  | 16.492                    |
| 2000                | 9.580                                | 3.343            | 6.237             | 1.054    | 753            | 2.310     | 3.768            | 2.337                      | 19.802         | 10.012 | 29.814                    |
| 2001                | 8.054                                | 2.679            | 5.374             | 1.099    | 611            | 2.955     | 3.789            | 1.017                      | 17.525         | 6.738  | 24.263                    |
| 2002                | 80                                   | 80               | -                 | 1.187    | 1.041          | 2.009     | 4.052            | 1.811                      | 10.180         | 10.006 | 20.186                    |
| 2003                | 272                                  | 177              | 95                | 1.830    | 390            | 3.961     | 2.774            | 1.054                      | 10.281         | 13.589 | 23.870                    |
| 2004                | 210                                  | 210              | -                 | 1.403    | 324            | 3.220     | 4.323            | 921                        | 10.402         | 11.543 | 21.945                    |
| 2005                | 78                                   | 78               | -                 | 527      | 131            | 4.539     | 2.015            | 766                        | 19.750         | 13.586 | 33.336                    |
| 2006                | -                                    | -                | -                 | 527      | 131            | 4.539     | -                | 22.214                     | 26.752         | 17.456 | 44.209                    |
| 2007                | -                                    | -                | -                 | -        | -              | 3.885     | -                | 3.021                      | 6.906          | 17.989 | 24.895                    |
| 2008                | -                                    | -                | -                 | -        | -              | 14.650    | -                | 30.356                     | 45.006         | 21.957 | 66.963                    |
| 2009                | -                                    | -                | -                 | -        | -              | 2.944     | -                | 30.758                     | 33.702         | 26.516 | 60.218                    |
| 2010                | -                                    | -                | -                 | -        | -              | 2.017     | -                | 30.335                     | 32.366         | 23.493 | 55.859                    |

Quelle: Abfallwirtschaftsbetrieb Kiel

**1209. Abfälle zur Verwertung**

| Jahr | Abfälle zur Verwertung insgesamt | davon       |            |           |                    |         |           |         |  |           |
|------|----------------------------------|-------------|------------|-----------|--------------------|---------|-----------|---------|--|-----------|
|      |                                  | Grünabfälle | Bioabfälle | Altpapier | Leichtverpackungen | Altglas | Altmetall | Altholz | Vermischte Abfälle/ Wertstoffcontainer | Sonstiges |
|      |                                  |             |            |           |                    |         |           |         |  |           |
| 1998 | 46.301                           | 1.879       | 6.944      | 19.155    | 5.352              | 8.380   | 1.081     | 880     | 177                                    | 2.453     |
| 1999 | 50.125                           | 2.099       | 7.102      | 18.755    | 4.926              | 8.252   | 1.265     | 1.663   | 279                                    | 5.784     |
| 2000 | 55.826                           | 2.220       | 7.472      | 18.399    | 4.734              | 8.127   | 1.287     | 1.844   | 322                                    | 11.421    |
| 2001 | 56.717                           | 2.118       | 7.442      | 17.693    | 5.026              | 7.372   | 1.128     | 1.475   | 439                                    | 14.024    |
| 2002 | 56.210                           | 2.987       | 7.231      | 16.701    | 5.400              | 7.091   | 1.113     | 1.288   | 398                                    | 14.001    |
| 2003 | 51.671                           | 941         | 6.970      | 15.200    | 4.953              | 6.393   | 1.164     | 363     | 360                                    | 15.327    |
| 2004 | 50.350                           | 1.033       | 8.759      | 15.555    | 5.110              | 5.817   | 587       | 557     | 403                                    | 12.529    |
| 2005 | 55.067                           | 1.884       | 10.346     | 15.839    | 5.143              | 5.645   | 231       | -       | 497                                    | 15.482    |
| 2006 | 57.740                           | 1.267       | 10.605     | 16.538    | 5.120              | 5.635   | 103       | -       | 1.002                                  | 17.470    |
| 2007 | 57.887                           | 2.273       | 10.475     | 16.964    | 5.231              | 5.500   | 84        | -       | 1.581                                  | 15.779    |
| 2008 | 57.357                           | 2.963       | 10.502     | 17.068    | 5.080              | 5.527   | 80        | -       | 1.922                                  | 14.215    |
| 2009 | 57.051                           | 3.423       | 10.718     | 16.850    | 5.085              | 5.438   | 456       | -       | 1.859                                  | 13.222    |
| 2010 | 60.456                           | 3.496       | 10.479     | 16.758    | 5.337              | 5.305   | 563       | -       | 1.819                                  | 16.699    |

Quelle: Abfallwirtschaftsbetrieb Kiel

**1210. Schadstoffhaltige Abfälle**

| Jahr   | Schadstoffhaltige Abfälle insg. | davon                        |                          |                 |              |                     |              |                   |                |
|--------|---------------------------------|------------------------------|--------------------------|-----------------|--------------|---------------------|--------------|-------------------|----------------|
|        |                                 | Schadstoffe (ohne E-Schrott) | Elektroschrott insgesamt | davon           |              |                     |              |                   |                |
|        |                                 |                              |                          | Haushaltsgeräte | Kühlschränke | Informationstechnik | Klein-geräte | Leuchtstoffröhren | Heizradiatoren |
| in to. |                                 |                              |                          |                 |              |                     |              |                   |                |
| 1998   | 731                             | 257                          | 474                      | -               | 208          | 255                 | -            | -                 | 11             |
| 1999   | 766                             | 252                          | 514                      | -               | 216          | 282                 | -            | -                 | 16             |
| 2000   | 797                             | 263                          | 534                      | -               | 221          | 299                 | -            | -                 | 14             |
| 2001   | 799                             | 260                          | 539                      | -               | 244          | 278                 | -            | -                 | 17             |
| 2002   | 833                             | 260                          | 573                      | -               | 236          | 318                 | -            | -                 | 18             |
| 2003   | 921                             | 258                          | 663                      | -               | 239          | 409                 | -            | -                 | 14             |
| 2004   | 1.048                           | 256                          | 792                      | -               | 256          | 523                 | -            | -                 | 13             |
| 2005   | 1.104                           | 229                          | 875                      | -               | 250          | 613                 | -            | -                 | 12             |
| 2006   | 1.746                           | 257                          | 1.489                    | 323             | 288          | 703                 | 161          | 7                 | -              |
| 2007   | 1.918                           | 264                          | 1.654                    | 403             | 274          | 729                 | 237          | 10                | -              |
| 2008   | 1.896                           | 254                          | 1.642                    | 370             | 266          | 765                 | 231          | 10                | -              |
| 2009   | 1.651                           | 258                          | 1.393                    | 302             | 233          | 730                 | 116          | 12                | -              |
| 2010   | 1.661                           | 242                          | 1.419                    | 205             | 239          | 854                 | 109          | 12                | -              |

Quelle: Abfallwirtschaftsbetrieb Kiel

## Stichwortverzeichnis

| <b>A</b>                        | <b>Seite</b> |  | <b>Seite</b> |
|---------------------------------|--------------|--|--------------|
| Abfälle                         | 127 f        | Einpendler                               | 67           |
| Abfallgebühren                  | 126          | Erwerbstätige                            | 64           |
| Abfallwirtschaft                | 127 f        | Europäisches Parlament (Wahlen zum)      | 136          |
| Abschluss (Schule)              | 37 f         |  |              |
| Ackerfläche                     | 100          | <b>F</b>                                 |              |
| Allgemeinbildende Schulen       | 36           | Fachhochschule                           | 39           |
| Altenheime                      | 52           | Fährverkehr                              | 83           |
| Altenquotient                   | 33           | Fakultäten (Universität)                 | 42           |
| Altenwohnungen                  | 52           | Familienstand                            | 17           |
| Altersgruppen (Bevölkerung)     | 19 ff        | FDP                                      | 115 ff       |
| Alterspyramide                  | 18           | Feuerwehr                                | 112 f        |
| Altersstruktur                  | 19 ff        | Flughafen Kiel-Holtenau                  | 96           |
| Apotheken                       | 49           | Förderschulen                            | 36           |
| Arbeitsamtsbezirk               | 61           | Fortzüge                                 | 14           |
| Arbeitslose                     | 61 ff        | Freibäder                                | 54           |
| Arbeitslosenquote               | 61 ff        | Fremdenverkehr                           | 77 ff        |
| Aufführungsstätten              | 46           |  |              |
| Ausbildungsförderung            | 54           | <b>G</b>                                 |              |
| Ausflugsverkehr                 | 86           | Gäste (Fremdenverkehr)                   | 77 ff        |
| Ausländer/-innen                | 7 ff         | Gasabgabe                                | 126          |
| Auspendler                      | 67           | Geburten                                 | 8 f          |
|                                 |              | Gemeindewahlen                           | 115 f        |
| <b>B</b>                        |              | Gemeinnütziges Krankenhaus               | 49           |
| Bäder                           | 54           | Geographische Daten                      | 4            |
| Baufertigstellung               | 102          | Geschichtsdaten                          | 3            |
| Baugenehmigungen                | 102          | Gesamtschulen                            | 36           |
| Baugewerbe                      | 74           | Gesundheitswesen                         | 49 ff        |
| Baugewerblicher Umsatz          | 74           | Grundschulen                             | 36           |
| Bauhauptgewerbe                 | 74           | Grundsicherung im Alter/Erwerbsminderung | 53           |
| Bauüberhang                     | 103          | Grundsteuer                              | 123, 127     |
| Beherbergungskapazitäten        | 80           | Güterumschlag                            | 82           |
| Berufsbildende Schulen          | 38           | Güterverkehr                             | 88           |
| Beschäftigte                    | 64 ff        | Gymnasien                                | 36           |
| Betreute Grundschule            | 55           |  |              |
| Bevölkerung                     | 6 ff         | <b>H</b>                                 |              |
| Bevölkerungsentwicklung         | 6 ff         | Hafen                                    | 82 ff        |
| Binnenverkehr                   | 81 ff        | Handel                                   | 64 ff        |
| Brände                          | 110          | Hauptamtsbezirk (Arbeitsamt)             | 62           |
| Bruttoraumzahl (BRZ)            | 90           | Hauptschulen                             | 36           |
| Bruttoregistertonnen (BRT)      | 90           | Hilfe in besonderen Lebenslagen          | 56           |
| Bruttowertschöpfung             | 71           | Hilfe zum Lebensunterhalt                | 56           |
| Bücher (-Bestand)               | 44           | Hortplätze                               | 55           |
| BÜNDNIS 90/DIE GRÜNEN           | 115 ff       |  |              |
| Bürgermeister/-innen            | 117 f        | <b>I</b>                                 |              |
| Bürgerzentrum (Räucherei)       | 47           | Insolvenzen                              | 70           |
| Bundestagswahlen                | 120          |  |              |
|                                 |              | <b>J</b>                                 |              |
| <b>C</b>                        |              | Jugendliche (Tatverdächtige)             | 108          |
| CDU                             | 115 ff       | Jugendquotient                           | 32           |
| Christian-Albrechts-Universität | 41 f         |  |              |
|                                 |              | <b>K</b>                                 |              |
| <b>D</b>                        |              | Kieler Verkehrs GmbH                     | 93           |
| Delikte (Straftaten)            | 108          | Kindertageseinrichtungen                 | 55           |
| Dienstleistungen                | 64 f         | Konkurse                                 | 70           |
| Direktkandidaten (Bundestag)    | 120          | Kraftfahrzeuge                           | 93 f         |
|                                 |              | Krankenanstalten                         | 49           |
| <b>E</b>                        |              | Kriminalität                             | 109 f        |
| Ehescheidung                    | 17           | Küstenverkehr                            | 86           |
| Eheschließung                   | 17           | Kurzzeitpflege                           | 52           |
| Einbürgerungen                  | 10           |  |              |
| Einkommen                       | 72           |  |              |



|                                  | <b>Seite</b> |   | <b>Seite</b> |
|----------------------------------|--------------|---|--------------|
| <b>L</b>                         |              | Schulen                                   | 36 ff        |
| Landtagswahlen                   | 117          | Schwerbehinderte                          | 59           |
| Landverkehr                      | 91           | Schwimmbhallen                            | 54           |
| Landwirtschaft                   | 99           | SGB II Bedarfsgemeinschaften              | 57 f         |
| Lebendgeborene                   | 7 f          | Sitzverteilung (Ratsversammlung)          | 114          |
| Lebenshaltungsindex              | 97           | Sommerhalbjahr (Fremdenverkehr)           | 77           |
| Löhne                            | 72           | Sozialhilfe                               | 56           |
|                                  |              | Sozialhilfeausgaben                       | 56           |
| <b>M</b>                         |              | Sozialversicherungspflichtig Beschäftigte | 65 ff        |
| Migrationshintergrund            | 32           | SPD                                       | 115 ff       |
| Motorräder                       | 92, 94       | Sperrgut                                  | 128          |
| Müllentsorgung                   | 126 f        | Sporthäfen                                | 87           |
| Museen                           | 44           | Stadtbücherei                             | 44           |
| Muthesius-Hochschule             | 40           | Stadtgebietsfläche                        | 4, 99 f      |
|                                  |              | Stadtgrenze                               | 4            |
| <b>N</b>                         |              | Stadtteile (Karte)                        | 2            |
| Natürliche Bevölkerungsbewegung  | 7 f          | Stadtwerke                                | 126          |
| Nettoraumzahl (NRZ)              | 85 ff        | Städtische Bühnen                         | 45 f         |
| Nettoregistertonnen (NRT)        | 90           | Städtisches Krankenhaus                   | 49           |
| Neubildungen (Todesursachen)     | 51           | Sterbefälle                               | 8 f          |
| Nichtwohngebäude                 | 113 f        | Steuereinnahmen (städtische)              | 123          |
| Niederdeutsche Bühne             | 45           | Steuerpflichtige Unternehmen              | 69           |
| Nord-Ostsee-Kanal                | 88 ff        | Stimmenanteile (Wahlen)                   | 115 ff       |
| Nutzungsart (Flächen)            | 99           | Straftaten                                | 108          |
|                                  |              | Straßenverkehrsunfälle                    | 111          |
| <b>O</b>                         |              | Stromverbrauch                            | 126          |
| Oberbürgermeister/-in            | 117 f        | Studiengang                               | 39 ff        |
| Oberbürgermeister/-innenwahl     | 118          | Studierende                               | 39 ff        |
| Öffentliche Verschuldung         | 125          | Studiobühne                               | 46           |
| Offene Stellen                   | 61 f         |   |              |
| Opernhaus                        | 45           | <b>T</b>                                  |              |
|                                  |              | Tagespflege                               | 52           |
| <b>P</b>                         |              | Tatverdächtige                            | 109          |
| Passagieraufkommen               | 85           | Todesursachen                             | 51           |
| Parteien                         | 115 ff       |   |              |
| Partnerstädte                    | 4            | <b>U</b>                                  |              |
| Pendler                          | 67           | Übernachtungen                            | 77 ff        |
| Pferde                           | 100          | Umland                                    | 16           |
| Pflegeplätze                     | 52           | Umsätze                                   | 69           |
| Pflegetage                       | 49           | Umzüge                                    | 14           |
| Pflegeversicherung               | 53           | Unfälle (Straßenverkehr)                  | 111          |
| PKW                              | 93 f         | Universität                               | 41 f         |
| Polizei                          | 1087 ff      | Universitätskliniken                      | 49           |
| Preise                           | 98           |   |              |
| Preisindex                       | 98           | <b>V</b>                                  |              |
| Privatkliniken                   | 49           | Veranstaltungen                           | 43           |
|                                  |              | Verkehr und Nachrichtenübermittlung       | 66           |
| <b>R</b>                         |              | Verkehrsunfälle                           | 111          |
| Räucherei                        | 47           | Verwertung (Abfall)                       | 129          |
| Ratsversammlung (Sitzverteilung) | 116          | Verarbeitendes Gewerbe                    | 73           |
| Realschulen                      | 36           | Viehbestände                              | 100          |
| Realsteuer                       | 124          | Volkshochschule                           | 43           |
| Rettungsdienst                   | 113          | Vornamen                                  | 34           |
| Rinder                           | 100          | Vorstellungen                             | 45           |
|                                  |              |   |              |
| <b>S</b>                         |              | <b>W</b>                                  |              |
| Schadstoffe                      | 129          | Wahlberechtigte                           | 115 ff       |
| Schauspielhaus                   | 45           | Wahlbeteiligung                           | 115 ff       |
| Schiffsverkehr                   | 85 ff        | Wahlen                                    | 115 ff       |
| Schafe                           | 100          | Wahlergebnisse                            | 115 ff       |
| Schlüsselzuweisungen             | 124          | Waldorfschule                             | 36           |
| Schüler/innen                    | 36 ff        | Wanderungen (Bevölkerung)                 | 11 ff        |
| Schülerklassen                   | 36 ff        | Wanderungssaldo                           | 11 ff        |
| Schulabschlüsse                  | 37 f         | Wasserabgabe                              | 126          |

|                                 | <b>Seite</b> |
|---------------------------------|--------------|
| Wassergebühren                  | 127          |
| Weiter führende Schulen         | 37           |
| Wetter                          | 4            |
| Winterhalbjahr (Fremdenverkehr) | 77           |
| Wirtschaftsbereiche             | 64           |
| Wohnberechtigte Bevölkerung     | 32           |
| Wohngebäude                     | 102 ff       |
| Wohngeld                        | 106          |
| Wohnungen                       | 102 ff       |
| Wohnungssuchende                | 106          |
| Wohnungsvermittlungen           | 106          |
| Wohnungszugang                  | 102          |
| <br><b>Z</b>                    |              |
| Zugang (an Wohnungen)           | 102          |
| Zuzüge                          | 11 ff        |
| Zweitstimme                     | 120 f        |

## Abkürzungsverzeichnis

---

|                |   |        |                    |
|----------------|---|--------|--------------------|
| allg.          | = allgemein(-er)                                  | VHS    | = Volkshochschule  |
| BRT            | = Bruttoregistertonnen                            | weibl. | = weiblich         |
| BRZ            | = Bruttoreaumzahl                                 | WS     | = Wintersemester   |
| CD             | = Compact Disc                                    | WZ     | = Wirtschaftszweig |
| CDU            | = Christlich Demokratische Union                  | z. B.  | = zum Beispiel     |
| dar.           | = darunter  |        |                    |
| durchn.        | = durchschnittlich                                |        |                    |
| Pers.          | = Personen  |        |                    |
| FDP            | = Freie Demokratische Partei                      |        |                    |
| gem.           | = gemäß   |        |                    |
| geb.           | = geboren   |        |                    |
| ges.           | = gesamt  |        |                    |
| gest.          | = gestorben                                       |        |                    |
| GRÜNE          | = BÜNDNIS 90 / DIE GRÜNEN                         |        |                    |
| h              | = Stunden   |        |                    |
| ha             | = Hektar  |        |                    |
| Kfz            | = Kraftfahrzeuge                                  |        |                    |
| Km             | = Kilometer                                       |        |                    |
| Krs.           | = Kreis   |        |                    |
| kWh            | = Kilowattstunde                                  |        |                    |
| Lebensgem.     | = Lebensgemeinschaft                              |        |                    |
| LKW            | = Lastkraftwagen                                  |        |                    |
| männl.         | = männlich  |        |                    |
| m <sup>3</sup> | = Kubikmeter                                      |        |                    |
| MC             | = Musikcassette                                   |        |                    |
| M.E.Z.         | = Mitteleuropäische Zeit                          |        |                    |
| MGB            | = Müllgroßbehälter                                |        |                    |
| Min.           | = Minuten   |        |                    |
| Mio.           | = Millionen                                       |        |                    |
| MWh            | = Megawattstunde                                  |        |                    |
| N              | = Nord  |        |                    |
| NRT            | = Nettoregistertonnen                             |        |                    |
| NRZ            | = Nettoraumzahl                                   |        |                    |
| o. A.          | = ohne Angabe                                     |        |                    |
| PKW            | = Personenkraftwagen                              |        |                    |
| qm             | = Quadratmeter                                    |        |                    |
| Sek.           | = Sekunden  |        |                    |
| sonst.         | = sonstige  |        |                    |
| SPD            | = Sozialdemokratische Partei Deutschlands         |        |                    |
| to.            | = Tonnen  |        |                    |
| Tsd.           | = tausend   |        |                    |
| TEU            | = Twenty-foot Equivalent Unit (Standardcontainer) |        |                    |
| u.             | = und   |        |                    |
| u.             | = unter (bei Altersgruppen)                       |        |                    |
| u. a.          | = und andere                                      |        |                    |
| u. m.          | = und mehr  |        |                    |
| übr.           | = übriges   |        |                    |
| VC             | = Videocassette                                   |        |                    |